

Byron Antonio Villacís Cruz
DIRECTOR GENERAL

Jorge Eduardo García Guerrero
SUBDIRECTOR GENERAL

César Oswaldo Zanafria Niquinga
DIRECTOR DE ASESORÍA JURÍDICA

David Rafael Maya Almeida
DIRECTOR DE PLANIFICACIÓN

Marco Villavicencio Ortiz
AUDITOR INTERNO

César Roberto Morales Páez
SECRETARIO GENERAL

Ruth Elena Puyol Cordero
**DIRECTORA DE RECURSOS HUMANOS Y
SERVICIOS ADMINISTRATIVOS**

Rossmán Ramiro Camacho Carrión
DIRECTOR DE RECURSOS FINANCIEROS

Edwin Wladimir Buenaño Hermosa
**DIRECTOR DE PRODUCCIÓN DE
ESTADÍSTICAS ECONÓMICAS**

José Alfredo Intriago Conforme
**DIRECTOR DE PRODUCCIÓN DE
ESTADÍSTICAS SOCIODEMOGRÁFICAS**

William Rafael Huertas Quishpe
DIRECTOR DE DESARROLLO TECNOLÓGICO ESTADÍSTICO

PROCESOS A NIVEL REGIONAL

Jennifer Nathaly Marcillo Chasy
DIRECTORA REGIONAL DEL NORTE

Juana Noemí Gamboa Vargas
DIRECTORA REGIONAL DEL CENTRO

Rodrigo Miguel Segarra Aguirre
DIRECTOR REGIONAL DEL SUR

Jéssica Alexandra Menéndez Campos
DIRECTORA REGIONAL DEL LITORAL

PERSONAL TÉCNICO
RESPONSABLE

Estuardo Albán Z.
JEFE DE ESTADÍSTICAS
SOCIALES Y DE SALUD

José Luis Vinueza
José Villota
Luis Zurita
Luis Asimbaya
Juan Carlos Silva
Susana Apráez
Gloria Terán
Nelly Abril
Miguel Gavilanes
Luis Coello
Miguel Ramón
Inés Quintuña
María Augusta Cárdenas
Jenny Borja
Alejandro Cedillo
Christian Bermeo
Jorge Noboa
Luis Jara Espinoza
Julio Maldonado
Luis Wellington

El Instituto Nacional de Estadística y Censos, tiene el agrado de presentar el Anuario de Recursos y Actividades de Salud de la República del Ecuador, correspondiente al año 2009.

Los resultados que se ofrecen contienen información estadística recopilada en los Establecimientos de Salud existentes en el territorio nacional, referente a personal que trabaja en ellos, disponibilidad de equipos y actividades realizadas durante el año 2009. Consta además un anexo referente a tasas de profesionales de la salud para el período 2000 – 2009, que se calcularon en base a las proyecciones de población por provincias, con la finalidad de permitir el estudio comparativo de las presentes estadísticas y su evolución a través de los últimos diez años.

El INEC, agradece a todas las instituciones de salud que entregaron la información básica para hacer posible esta publicación, así mismo espera las valiosas opiniones y sugerencias de los usuarios; así como también, satisfacer las consultas que se hagan en torno a la información contenida en el presente Anuario.

Byron Villacís Cruz
DIRECTOR GENERAL DEL INEC

ASPECTOS METODOLÓGICOS

ASPECTOS METODOLÓGICOS

OBJETIVOS DE LA INVESTIGACIÓN:

- Disponer de datos de consulta ambulatoria de salud que permitan conocer los recursos con que cuenta el país en lo referente a atenciones médicas, personal ocupado, equipos e instalaciones.
- Proporcionar al sector público y privado datos estadísticos referentes a los establecimientos de salud del país en lo concerniente a: actividades que realizan, personal ocupado, equipos y recursos físicos.

UNIDAD DE INVESTIGACIÓN:

La unidad de investigación es el establecimiento de salud Con Internación y Sin Internación Hospitalaria.

UNIVERSO DE LA INVESTIGACIÓN:

El universo está constituido por todos los establecimientos de salud Con Internación y Sin Internación hospitalaria que existen en el país sean estos de carácter público o privado; entre los que tenemos: Hospitales, Clínicas, Centros de Salud, Subcentros de Salud, Puestos de Salud, Dispensarios Médicos y Otros establecimientos sin internación: Cruz Roja, Centros de Planificación Familiar, Instituto Nacional de la Niñez y la Familia (INFA), Clínicas y Brigadas Móviles, etc.

FRECUENCIA DE LA INVESTIGACIÓN:

La investigación y publicación de la Estadística de Recursos y Actividades de Salud es de periodicidad anual.

RECOLECCIÓN DE LA INFORMACIÓN:

La información proviene de registros administrativos y la proporcionan al INEC los establecimientos de salud a través del informe Estadístico Anual de Recursos y Actividades de Salud, mismo que es revisado y actualizado en coordinación con el Ministerio de Salud Pública y que en su parte final contiene instrucciones precisas para su llenado. Son distribuidos por las Direcciones Regionales del INEC, quienes se encargan de coordinar la entrega y la recepción de los mismos una vez que han sido diligenciados por los establecimientos de salud; para esta actividad, se cuenta con la colaboración de organismos relacionados con el Sector Salud como son: Ministerio de Salud Pública, Ministerio de Defensa Nacional, Direcciones Provinciales de Salud, Municipios, IESS, etc.

CONTENIDO DE LOS TEMAS INVESTIGADOS EN EL FORMULARIO:

Identificación del establecimiento

Datos Generales del Establecimiento como son: Identificación y clasificación, (clase, tipo, entidad y sector), Nombre, Ubicación geográfica, Tiempo de funcionamiento, Sector y Entidad del que dependen.

Personal Ocupado

En esta sección se recaba información del personal que trabaja en el establecimiento de salud, clasificado en Médicos de acuerdo a su especialidad, Otros profesionales con título universitario, Licenciados y/o Tecnólogos de Salud, Auxiliares de Enfermería, Otros Auxiliares de la salud, Personal administrativo, Personal sanitario de apoyo y Otros.

Actividades que realiza el Establecimiento

Se investiga las actividades que desarrolla y los servicios que presta el establecimiento de salud en temas como: Consultas de morbilidad y prevención, Visitas domiciliarias, Actividades y servicios de estomatología; Determinaciones de laboratorio, Servicios de imagenología y diagnóstico, Tratamientos, Cirugías, Recetas despachadas, Actividades de trabajo social, actividades Vigilancia sanitaria.

Equipos disponibles

Recursos con que cuenta el establecimiento para atención al usuario, como: Equipos de: Imagenología, Diagnóstico, Tratamiento, Cirugía, Obstetricia; Salas de: Operación, Cuidados intensivos, Cuidados intermedios, Parto; Laboratorios y Farmacia o botiquín.

PRINCIPALES DEFINICIONES:

Establecimientos con Internación¹:

Hospital Básico.- Unidad de salud que brinda atención ambulatoria, emergencia y hospitalización de corta estancia en: medicina general, gineco-obstetricia, pediátrica y cirugía de emergencia; forma parte y es el eje del sistema de referencia y contrarreferencia de los servicios de primer nivel y se ubica generalmente en cabeceras cantonales.

¹ Manual de Normas de Licenciamiento, Ministerio de Salud Pública, Octubre 2004

Hospital General.- Unidad operativa que provee atención de salud ambulatoria e internación en las cuatro especialidades básicas y algunas subespecialidades, de la medicina, resuelve las referencias recibidas de las unidades de menor complejidad y las contrarreferiere; y realiza docencia e investigación. Corresponde al segundo nivel de prestación de servicios y está ubicado en las capitales de provincia y cabeceras cantonales de mayor concentración poblacional.

Hospital Especializado.- Unidad operativa que provee atención de salud ambulatoria de especialidad, de referencia y hospitalización en una especialidad o subespecialidad, o que atiende a un grupo de edad específico; atiende a la población local o nacional mediante el sistema de referencia y contrarreferencia y puede ser de tipo agudo o crónico. Corresponde al tercer nivel de atención, realizan docencia e investigación en salud y esta localizado en ciudades consideradas de mayor desarrollo y concentración poblacional.

Son de Tipo Agudo los establecimientos que cubren una especialidad, cuya atención demandan los enfermos internados, con un promedio de permanencia no mayor de 30 días de estada y, Crónico los establecimientos que cubren una especialidad, cuya atención demandan los enfermos internados, con un promedio de permanencia mayor a 30 días.

Hospital de Especialidades.- Es la unidad de salud de referencia de la más alta complejidad destinada a brindar atención especializada de emergencias, recuperación y rehabilitación a los usuarios de las diferentes especialidades y subespecialidades médicas; es un establecimiento de pacientes agudos y atiende a toda la población del país a través de la referencia y contrarreferencia. Como ejemplo podemos mencionar los Hospitales Eugenio Espejo en Quito y León Becerra en Guayaquil.

Corresponden al tercer nivel de prestación de servicios, desarrollan actividades de docencia e investigación en salud y están ubicados en las ciudades consideradas como polos de desarrollo y de mayor concentración poblacional.

Existen tanto en el sector público como privado y los que corresponden al campo privado disponen de servicios de diagnóstico clínicos patológicos e imagenología, farmacia interna con stock de medicamentos e insumos médicos y odontológicos.

Clínica General.- Unidad de salud que provee atención de salud ambulatoria y de hospitalización en las especialidades básicas de la medicina o algunas subespecialidades, dispone de servicios de consulta externa, emergencia, odontología, internación, centro quirúrgico u obstétrico, farmacia interna con stock básico de medicamentos e insumos médicos y auxiliares de diagnóstico.

Clínica Especializada.- Unidad que brinda atención de salud ambulatoria y hospitalización en una de las especialidades de la medicina y subespecialidades de la misma, o que atiende a grupos de edad específicos; dispone de servicios de diagnóstico clínico patológicos e imagenología, farmacia interna con stock de medicamentos e insumos médicos y odontológicos. Corresponde al tercer nivel de atención con servicios especializados brindados por médicos especialistas.

Establecimientos Sin Internación²:

Puesto de Salud.- Es una unidad de salud que realiza actividades básicas de fomento, promoción y prevención de la salud, primeros auxilios, acciones básicas de saneamiento ambiental y actividades con participación de la comunidad, mantiene relaciones de dependencia técnica y administrativa e informa sus actividades al Subcentro de Salud de la parroquia a la que pertenece. Es atendido por un Auxiliar de enfermería y está ubicado en parroquias rurales, anejos o recintos.

Subcentro de Salud.- Es una unidad operativa que realiza actividades básicas de: fomento, prevención, promoción y recuperación de la salud, incluyendo atención del parto normal de emergencia y atención odontológica; en ciertos casos promueve acciones básicas de saneamiento ambiental y actividades de participación comunitaria. Es atendido por un equipo básico conformado por médico, odontólogo, enfermera y auxiliar de enfermería; está ubicado en cabeceras parroquiales principalmente.

Centro de Salud.- Es la unidad operativa que brinda servicios integrados e integrales de: fomento, promoción, prevención, recuperación de la salud y atención odontológica; dispone de servicios auxiliares de diagnóstico como laboratorio clínico y opcionalmente imagenología, promueve acciones de saneamiento ambiental y participación social. Algunos centros poseen camas de observación para la atención del parto normal y rehidratación, otros cumplen funciones de control sanitario. Está ubicado preferentemente en cabeceras provinciales y cantonales.

Dispensario Médico.- Es una unidad de salud de tipo ambulatorio que brinda atención médica curativa; en algunos dispensarios tienen médico, odontólogo y enfermera.

Otros Establecimientos Sin Internación.- Incluye a todos los demás establecimientos de Salud no descritos como son: Cruz Roja, Instituto Nacional de la Niñez y la Familia (INFA), Centros de Planificación Familiar (Aprofe y Cemoplaf), Clínicas y Brigadas móviles, etc.

Consulta ambulatoria.- Consulta brindada a un paciente que acude al establecimiento de salud por sus propios medios a recibir atención médica.

Consulta médica.- Es un conjunto de acciones básicamente médicas, destinadas a formular el diagnóstico, pronóstico y tratamiento del estado de salud de una persona.

Primera consulta.- Es la consulta brindada a un paciente por primera vez, por una determinada enfermedad o acción de salud y en un determinado servicio. En el caso de que el paciente concurra al mismo servicio o a otro, por otra enfermedad o acción de salud, se computará nuevamente como consulta de primera vez.

Consulta Subsecuente.- Es la consulta subsiguiente a la primera otorgada a una persona, por una determinada enfermedad, en el año de información.

² Manual de Normas de Licenciamiento, Ministerio de Salud Pública, Octubre 2004

Morbilidad.- Es la frecuencia de las enfermedades en una población. "... sirve para señalar la cantidad de personas o individuos considerados enfermos o víctimas de una enfermedad en un espacio y tiempo determinados.³".

Consulta de morbilidad.- Consultas realizadas por médico, Psicólogo y Obstetriz a los/las pacientes con relación a un cuadro patológico.

Consulta Externa de Morbilidad.- Es la acción brindada por un profesional a las personas en relación a un cuadro patológico dado, producido por la demanda espontánea o programada en un establecimiento de salud.

Primera consulta de morbilidad.- Es la atención brindada por un profesional a un paciente por primera vez ante una enfermedad con diagnóstico presuntivo o definitivo. Cada nuevo episodio de una patología o una nueva patología, corresponderá a una **consulta de primera vez**.

Consulta subsecuente de morbilidad.- Es la consulta o consultas posteriores a la primera consulta de un mismo estado patológico o episodio hasta que éste concluya.

Visita domiciliaria.- Es la actividad de trabajo de campo por medio de la cual se visita el domicilio, con fines de educación sanitaria, control de tratamiento, seguimiento del caso, etc.

³ www.definicionabc.com/salud/morbilidad.php - México

INFORME ANALÍTICO

INFORME ANALÍTICO

El Anuario de Recursos y Actividades de Salud 2009, es un instrumento que provee información estadística en el campo de la salud sobre los principales cambios ocurridos en el país en materia de recursos disponibles, tanto humanos como de equipos. Por tal motivo la investigación esta dirigida a todos los establecimientos de salud públicos y privados existentes en el Ecuador.

Con el propósito de ofrecer estadísticas acordes a la realidad, la recolección de la información del presente año parte de un Informe Estadístico de datos actualizados, con la incorporación de nuevos recursos y actividades determinados en el campo de la salud.

A continuación se presentan y analizan los principales resultados obtenidos en la investigación.

ESTABLECIMIENTOS DE SALUD

En el año 2009 se registraron 3.894 unidades de salud que entregaron su información, de este total, el 18,70% (728) corresponden a Establecimientos con Internación Hospitalaria y el 81,3% (3.166) sin Internación Hospitalaria. Hace diez años (año 2000), informaron 3.582 unidades, de las cuales, 16.3% correspondían a Establecimientos Con Internación hospitalaria y 83.7% a Establecimientos sin Internación hospitalaria.

Al hacer una comparación de la última década se observan disminuciones en el número de establecimientos para algunos años, las cuales son producto de que ciertas unidades de salud no entregaron la información correspondiente, a pesar de los esfuerzos desplegados por el personal de investigación.

Respecto a los Establecimientos Con Internación Hospitalaria, al comparar los años 2000 y 2009, los resultados a nivel de país reflejan un incremento del 24,9% de establecimientos entre estos dos años, pasando de 583 en 2000 a 728 en el 2009.

Los Establecimientos Sin Internación Hospitalaria, tuvieron un aumento de 5,6% entre estos dos años, pasando de 2.999 en el año 2000 a 3.166 en el 2009.

En la Sierra y Costa se concentra el mayor porcentaje de establecimientos de salud del país ya que el 89.8% están ubicados en estas dos regiones, la Amazonía tiene al 9,09%, y las Regiones Insular y Zonas No Delimitadas sólo existen 9 establecimientos que reportaron información.

En el país existen varias instituciones que prestan servicios de salud que se las ha agrupado de acuerdo a su importancia en 18 entidades tanto públicas como privadas (Privada con fines de lucro y Privada sin fines de lucro).

Al comparar con el año 2000, la diferencia respecto a esta agrupación, radica específicamente en las entidades "Otros Ministerios" y "Otras Entidades", que para 2000, la primera incluye a Ministerio de Educación y Obras Públicas y la segunda a Junta de Beneficencia de Guayaquil, Sociedad Protectora de La Infancia, Fiscomisionales, Mixtos, Misionales, Universidades y Politécnicas e INFA. En el año 2009, de acuerdo a su participación actual en el sector salud, el Ministerio de Educación, Universidades y Politécnicas, Junta de Beneficencia de Guayaquil y Fiscomisionales constan como entidades separadas.

El Ministerio de Salud Pública, con el 47,8% agrupa al mayor porcentaje del total de establecimientos; le siguen en importancia el Seguro Social Campesino con el 15,2% y las Privadas con fines de lucro con el 14,4%.

En relación a los establecimientos Con Internación Hospitalaria, las Privadas con fines de lucro representan la mayor participación porcentual con el 69,8%, siguiéndole el Ministerio de Salud Pública con el 17,2%. Si se compara con el año 2000, el Ministerio de Salud Pública concentraba al 20,8% de unidades de salud en ese año, en tanto que las Privadas con fines de lucro pasaron de 65,7% de participación en 2000 al 69,8% en el año 2009.

Para los establecimientos Sin Internación Hospitalaria, el 54,8% pertenecen al Ministerio de Salud Pública, le sigue con el 18,7% el Seguro Social Campesino, en comparación con el año 2000, el Ministerio de Salud Pública agrupa al 52,2% de unidades de salud del país y el Seguro Social Campesino al 19,2%.

De las 728 unidades de salud Con Internación Hospitalaria, el 25,5% pertenecen al Sector Público y el 74,5% al Sector Privado. De acuerdo a la Clase de Establecimientos el mayor porcentaje, 66,1% son Clínicas Generales, pues del total de estos establecimientos, 481 corresponden a esta Clase.

El Sector Público está conformado en su mayoría por Hospitales Básicos (48,9%), seguido de Hospitales Generales con el 33,9%; los Hospitales Especializados corresponden al 14,5% y los de Especialidades al 2,7%.

En el Sector Privado, la mayor participación porcentual corresponde a las Clínicas Generales con el 88,7%, siguiendo en importancia las Clínicas Especializadas con el 5,7%.

El mayor número de establecimientos de salud Sin Internación Hospitalaria, según la Clase, corresponde a Subcentros de salud con 1.331 unidades, seguido por Dispensarios Médicos con 1.263. A nivel de distribución relativa, el 56,5% de establecimientos de salud sin internación pertenecen al área urbana y el 43,5% pertenecen al área rural. El mayor número de establecimientos sin internación dentro del área urbana son los dispensarios médicos con el 46,6% del total, seguido de los subcentros de salud con el 33%. En el área rural el mayor número de establecimientos son los subcentros de salud con el 53,8% seguido de los dispensarios médicos con el 31,2%.

Las provincias de Pichincha y Guayas, contienen al 27.5% de unidades de salud del país, le siguen Manabí con el 9.7% y Azuay con el 7,0%.

De los 728 establecimientos Con Internación Hospitalaria, igualmente las Provincias de Pichincha y Guayas tienen en conjunto el 33.8%, le siguen en importancia Los Ríos con el 11.8% y Manabí con 8,7% de las unidades de salud del país.

Igual comportamiento se observa con los establecimientos Sin Internación Hospitalaria, Pichincha y Guayas concentra el mayor número, con un porcentaje de 26%; continúan Manabí y Azuay con el 9.9% y 7,1%, respectivamente.

CONSULTAS DE MORBILIDAD, PREVENCIÓN Y ESTOMATOLOGÍA

En lo referente a consultas de morbilidad, prevención y estomatología, los establecimientos de salud tanto públicos como privados y Seguro Social (IESS), informaron en total, 29'758.573 consultas de morbilidad, 10'881.203 consultas de prevención y 6'837.470 consultas de estomatología.

Las consultas de morbilidad y prevención en su conjunto alcanzan un total de 40'639.776, siendo las de morbilidad con un porcentaje de 73.2% a las que más ha acudido la población. A nivel de Regiones geográficas, la Sierra y Costa con el 94.1%, entre las dos, realizan el mayor número de consultas de morbilidad, la Amazonía alcanza un 5.7% y a las regiones Insular y Zonas no Delimitadas les corresponde tan solo el 0.2% de atenciones en morbilidad realizadas a nivel nacional. Las consultas de prevención, por su parte, a nivel de país tienen un porcentaje de 26,8% del total consultas de morbilidad y prevención; el 93.6% de ellas, son realizadas en la Sierra y Costa, el 6.2% en la Amazonía y, en las Regiones Insular y Zonas no Delimitadas el 0.2% de atenciones de prevención efectuadas a nivel nacional.

Igual comportamiento se observa con las consultas de estomatología que a nivel de regiones geográficas, la Sierra y la Costa, con el 90.3%, concentran el mayor número de atenciones; la Amazonía ha realizado el 9.2% y las Regiones Insular y Zonas no Delimitadas el 0.5% del total de consultas de estomatología a nivel nacional.

PERSONAL QUE TRABAJA EN LOS ESTABLECIMIENTOS DE SALUD

En referencia al personal que durante el año 2009 prestó sus servicios en establecimientos de salud, del total de 92.689, entre los de mayor relevancia constan en su orden, los médicos con el 31.6%, Auxiliares de enfermería 16.7%, Personal de servicio 13.2% y Enfermeras 11.6%. Si consideramos el personal que trabajó en el año 2000, el mayor porcentaje corresponde a los médicos con el 27.5%, le siguen Auxiliares de enfermería con el 19.8%, Personal de servicio 15.1% y Enfermeras con el 9.5%.

La distribución de médicos, considerando su especialidad, evidencia un predominio de Médicos Generales, mismos que corresponden al 28.7% del total de médicos en el año 2000 y 23.5% en el 2009. Al analizar estos dos años, se aprecia un incremento considerable tanto en el número de médicos especialistas y médicos generales, que prestan servicio en los establecimientos de salud del país, pasando de 14.916 en el 2000 a 23.916 en el año 2009.

TASA DE PROFESIONALES DE SALUD

La disponibilidad de médicos por habitante, que laboran en los establecimientos de salud, presenta un ligero incremento en estos últimos diez años, pasando de 14.5 médicos por cada 10.000 habitantes en el año 2000 a 16.9 médicos en el 2009.

Las provincias que poseen las tasas más altas, llegando incluso a superar ampliamente a la tasa nacional, son en su orden: Azuay 26.3, Pichincha 25.9; Loja 21.1 y Tungurahua 19.6; en tanto que Santa Elena con 4.9, Galápagos con 6.3 y Orellana 6.5 médicos por cada 10.000 habitantes obtienen las tasas mas bajas del país.

La tasa de odontólogos, a nivel nacional, pasa de 1.6 odontólogos por cada 10.000 habitantes en el año 2000 a 2.4 en el 2009. Las provincias que presentan las tasas más altas son: Pastaza con 7.9, Napo con 6.7 y Morona Santiago con 5.5. Por el contrario la tasa más baja corresponde a Zonas No Delimitadas con 0,3 odontólogos por cada 10.000 habitantes.

Para el caso de las enfermeras, el comportamiento en estos diez años demuestra un incremento de la tasa a nivel nacional de 5.0 en el año 2000 a 7.7 enfermeras por cada 10.000 habitantes en el 2009. Pichincha y Napo tienen las tasa más altas, siendo éstas de 14 y 9.5, respectivamente; las tasas más bajas corresponden a Zonas No Delimitadas con 0.3, Santa Elena con 1.9 y Santo Domingo de los Tsachilas con 2.8 enfermeras por cada 10.000 habitantes.

Las obstetrices alcanzan un leve crecimiento en la tasa nacional de 0,8 en 2000 a 1.1 obstetrices por cada 10.000 habitantes en el año 2009. Pastaza con 3.6, seguido de Napo 2.3 y Carchi con 2.2 reflejan las tasas más elevadas, en tanto que Azuay con 0.2, Cañar con 0.3, Morona Santiago con 0.6 y Galápagos con 0.8 presentan a las más bajas.

Finalmente, la tasa de auxiliares de enfermería presenta crecimiento en el periodo de análisis, ya que en el 2000 es de 10.5 pasando a 11 auxiliares de enfermería por cada 10.000 habitantes en 2009. Guayas con 14.3, Pastaza con una tasa de 13.9, Pichincha con 13.5 y Morona Santiago con 13.3 son las provincias que obtienen las mayores tasas; en tanto que Zonas No Delimitadas con 0.3, Santa Elena con 5.2 obtienen la tasas más bajas del país.

RESUMEN GRÁFICO

RESUMEN GRÁFICO No.- 1
NÚMERO DE ESTABLECIMIENTOS DE SALUD CON INTERNACIÓN Y SIN INTERNACIÓN HOSPITALARIA
PERÍODO 2000 - 2009

AÑOS	TOTAL	CON INTERNACIÓN	SIN INTERNACIÓN
2000	3.582	583	2.999
2001	3.652	623	3.029
2002	3.623	642	2.981
2003	3.501	628	2.873
2004	3.790	700	3.090
2005	3.912	743	3.169
2006	3.681	683	2.998
2007	3.847	729	3.118
2008	3.813	714	3.099
2009	3.894	728	3.166

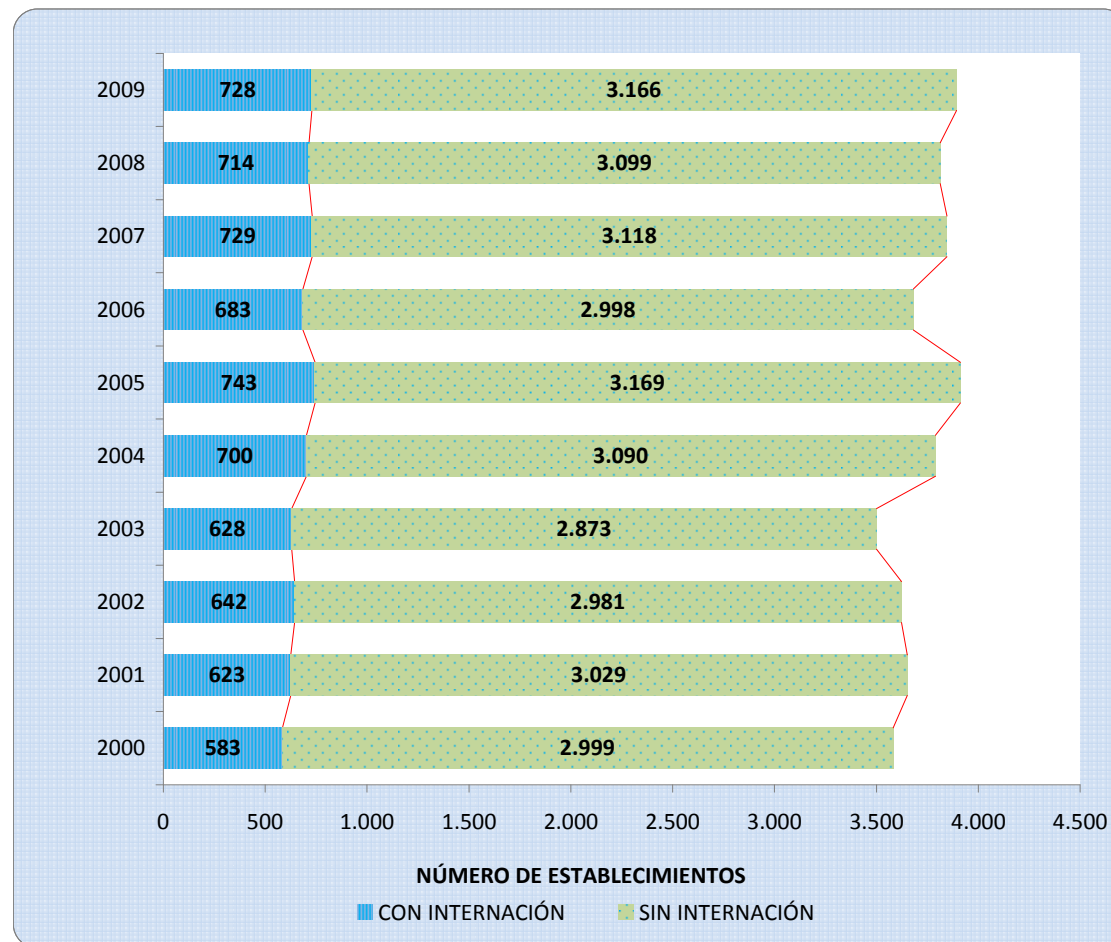

RESUMEN GRÁFICO No.- 2
NÚMERO DE ESTABLECIMIENTOS DE SALUD CON INTERNACIÓN Y SIN INTERNACIÓN HOSPITALARIA
SEGÚN REGIONES GEOGRÁFICAS
AÑOS 2000, 2004 y 2009

REGIONES GEOGRÁFICAS	CON INTERNACIÓN			SIN INTERNACIÓN		
	2000	2004	2009	2000	2004	2009
TOTAL PAÍS	583	700	728	2.999	3.090	3.166
SIERRA	285	339	351	1.654	1.667	1670
COSTA	254	317	338	1.052	1.124	1139
AMAZÓNICA	37	37	37	281	293	350
INSULAR	2	1	2	10	5	6
ZONAS NO DELIMITADAS	5	6	0	2	1	1

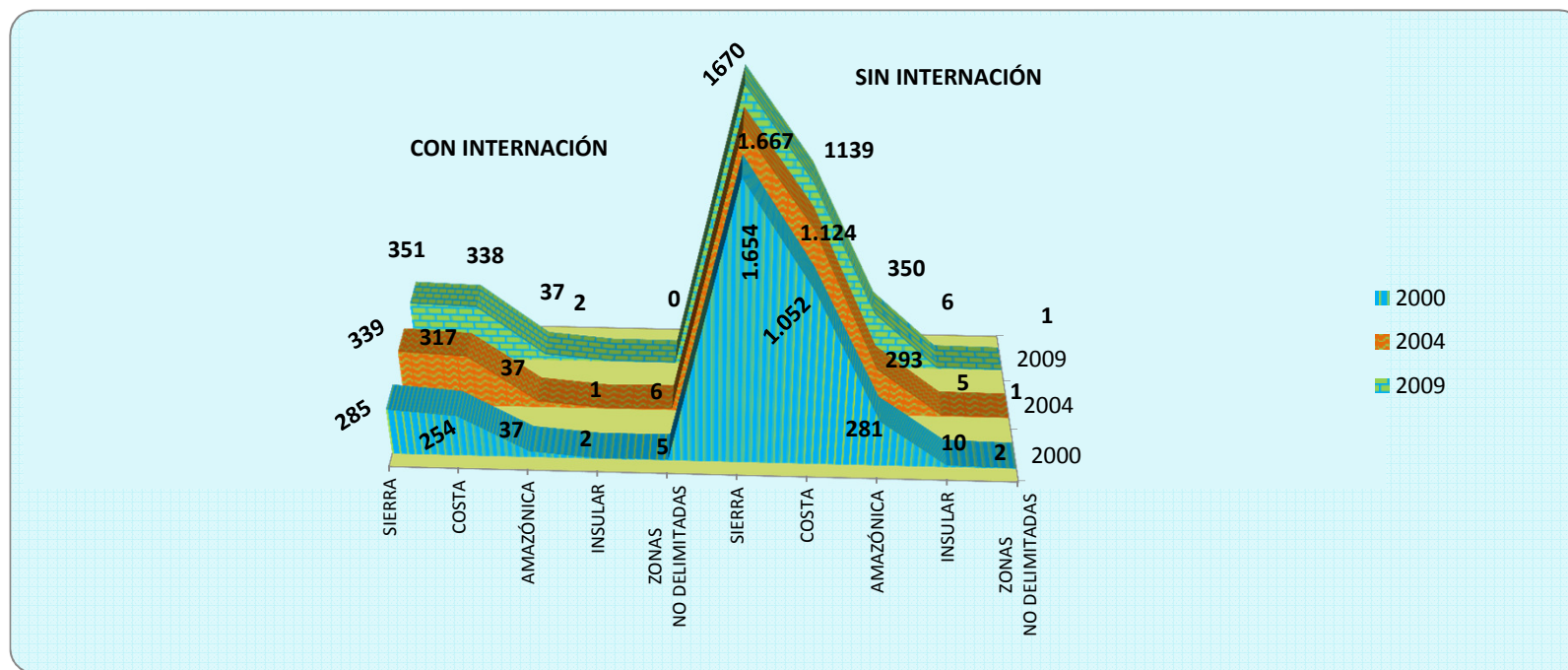

RESUMEN GRÁFICO No.- 3
NÚMERO DE ESTABLECIMIENTOS DE SALUD CON INTERNACIÓN Y SIN INTERNACIÓN HOSPITALARIA SEGÚN ENTIDAD A LA QUE PERTENECEN
AÑOS 2000 y 2009

ENTIDAD	2000						2009					
	TOTAL		CON INTERNACIÓN		SIN INTERNACIÓN		TOTAL		CON INTERNACIÓN		SIN INTERNACIÓN	
	NÚMERO	%	NÚMERO	%	NÚMERO	%	NÚMERO	%	NÚMERO	%	NÚMERO	%
TOTAL:	3.582	100,0	583	100,0	2.999	100,0	3.894	100,0	728	100,0	3166	100,0
SECTOR PÚBLICO												
1 Ministerio de Salud Pública	1685	47,0	121	20,8	1564	52,2	1861	47,8	125	17,2	1736	54,8
2 Seguro Social (IESS)	85	2,4	18	3,1	67	2,2	72	1,8	19	2,6	53	1,7
3 Municipio	38	1,1	4	0,7	34	1,1	78	2,0	9	1,2	69	2,2
4 Ministerio de Defensa Nacional	82	2,3	16	2,7	66	2,2	69	1,8	12	1,6	57	1,8
5 Ministerio de Gobierno y Policía	39	1,1	4	0,7	35	1,2	37	1,0	2	0,3	35	1,1
6 Otros Ministerios 1/	128	3,6	0,0	0,0	128	4,3	117	3,0	0,0	0,0	117	3,7
7 Anexos al IESS	352	9,8	0,0	0,0	352	11,7	268	6,9	0,0	0,0	268	8,5
8 Seguro Social Campesino	577	16,1	0,0	0,0	577	19,2	592	15,2	0,0	0,0	592	18,7
9 Sociedad de Lucha contra el Cáncer	6	0,2	5	0,9	1	0,03	13	0,3	9	1,2	4	0,1
10 Consejos Provinciales	0,0	0,0	0,0	0,0	0,0	0,0	8	0,2	0,0	0,0	8	0,3
11 Otros Públicos 2/	35	1,0	10	1,7	25	0,8	44	1,1	10	1,4	34	1,1
SECTOR PRIVADO												
12 Con fines de Lucro 3/	384	10,7	383	65,7	1	0,0	560	14,4	508	69,8	52	1,6
13 Sin fines de Lucro 4/	171	4,8	22	3,8	149	5,0	175	4,5	34	4,7	141	4,5

1/ Incluye: Ministerios de Inclusión Económica y Social (MIES), Educación, Obras Públicas y Otros. (MIES en el 2000 corresponde al Ministerio de Bienestar Social).

2/ Año 2009, incluye: Junta de Beneficencia de Guayaquil, Sociedad Protectora de la Infancia, Fisco-Misionales, Universidades y Politécnicas Públicas, Cruz Roja Ecuatoriana, etc. Año 2000, corresponde al grupo Otras Entidades e incluye: Junta de Beneficencia de Guayaquil, Sociedad Protectora de la Infancia, Fisco-Misionales, Mixtos, Misionales, Universidades, Politécnicas e INFA.

3/ Año 2009, incluye: Los Establecimientos Con Fines de Lucro, además de un establecimientos de Universidades y Escuelas Politécnicas Privadas Con Fines de Lucro. Año 2000, incluye: Clínicas y Hospitales Particulares.

4/ Año 2009, incluye: ONG'S, Fundaciones y Pastorales, Aprove, Cemoplaf, etc; Además 2 establecimientos de Universidades y Escuelas Politécnicas Privadas Sin Fines de Lucro. Año 2000, incluye: Instituciones Religiosas y Particulares .

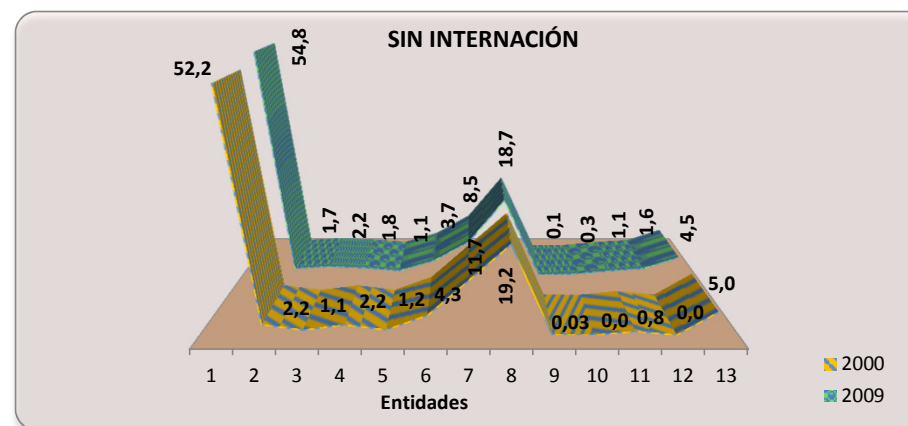
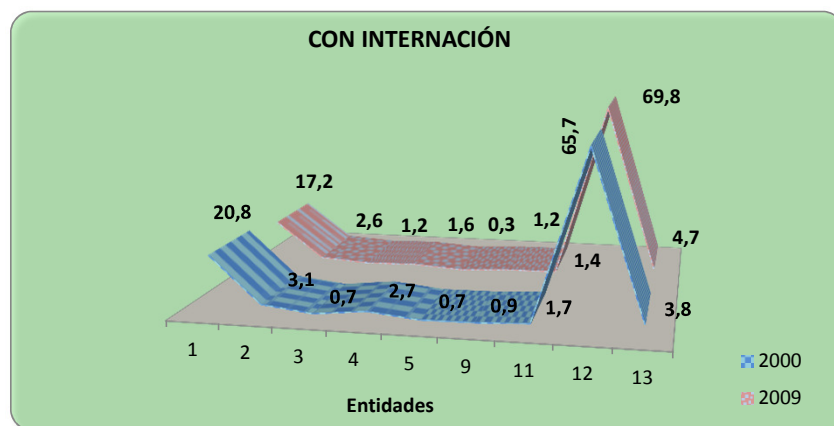

RESUMEN GRÁFICO No.- 4

NÚMERO DE ESTABLECIMIENTOS DE SALUD CON INTERNACIÓN HOSPITALARIA, SEGÚN SECTOR AL QUE PERTENECE Y CLASE DE ESTABLECIMIENTO AÑO 2009

SECTOR Y CLASE	NÚMERO	%
TOTAL	728	100,0
SECTOR PÚBLICO	186	25,5
SECTOR PRIVADO	542	74,5
SECTOR PÚBLICO	186	100,0
HOSPITAL BÁSICO	91	48,9
HOSPITAL GENERAL	63	33,9
HOSPITAL ESPECIALIZADO	27	14,5
AGUDO	11	5,9
CRÓNICO	16	8,6
HOSPITAL DE ESPECIALIDADES	5	2,7
SECTOR PRIVADO	542	100,0
CLÍNICA GENERAL	481	88,7
CLÍNICA ESPECIALIZADA:	31	5,7
AGUDA	26	4,8
CRÓNICA	1	0,2
OTRAS CLÍNICAS ESPECIALIZADAS	4	0,7
HOSPITAL BÁSICO	1	0,2
HOSPITAL GENERAL	20	3,7
HOSPITAL ESPECIALIZADO:	3	0,6
AGUDO	1	0,2
CRÓNICO	2	0,4
HOSPITAL DE ESPECIALIDADES	6	1,1

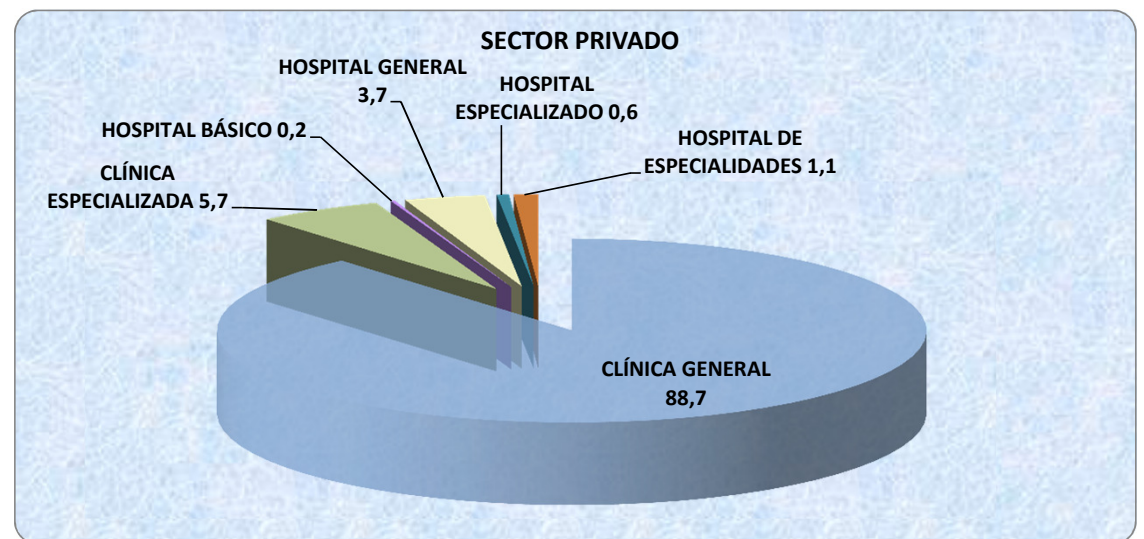
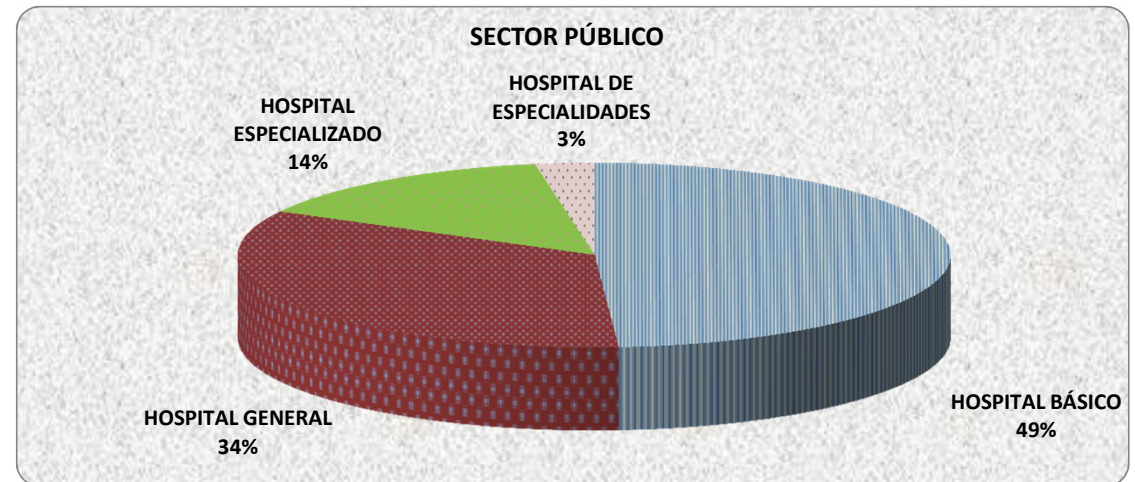

RESUMEN GRÁFICO No.- 5
NÚMERO DE ESTABLECIMIENTOS DE SALUD SIN INTERNACIÓN HOSPITALARIA, POR REGIONES,
SEGÚN CLASE DE ESTABLECIMIENTO Y ÁREA - AÑO 2009

CLASE Y ÁREA	TOTAL	SIERRA	COSTA	AMAZÓNICA	INSULAR	ZONAS NO DELIMITADAS
TOTAL REPÚBLICA	3166	1670	1139	350	6	1
CENTRO DE SALUD	179	84	87	8	0	0
SUBCENTRO DE SALUD	1331	632	536	159	3	1
PUESTO DE SALUD	280	156	21	101	2	0
DISPENSARIOS MÉDICOS	1263	763	425	74	1	0
OTROS 1/	113	35	70	8	0	0
URBANA	1790	911	740	137	2	0
CENTRO DE SALUD	173	81	85	7	0	0
SUBCENTRO DE SALUD	591	242	288	60	1	0
PUESTO DE SALUD	83	53	7	23	0	0
DISPENSARIOS MÉDICOS	834	502	291	40	1	0
OTROS 1/	109	33	69	7	0	0
RURAL	1376	759	399	213	4	1
CENTRO DE SALUD	6	3	2	1	0	0
SUBCENTRO DE SALUD	740	390	248	99	2	1
PUESTO DE SALUD	197	103	14	78	2	0
DISPENSARIOS MÉDICOS	429	261	134	34	0	0
OTROS 1/	4	2	1	1	0	0

1/ Incluye: Cruz Roja, Planificación Familiar, Instituto Nacional del Niñez y la Familia (INFA), Clínicas y Brigadas Móviles, etc.

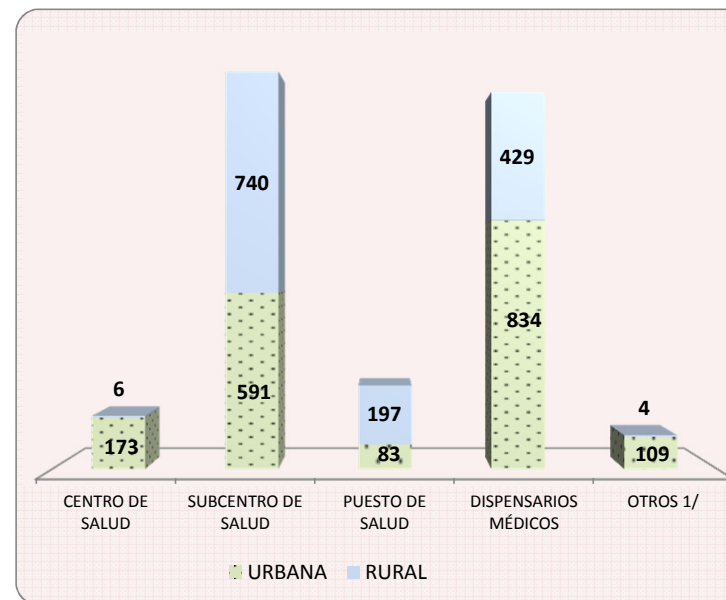
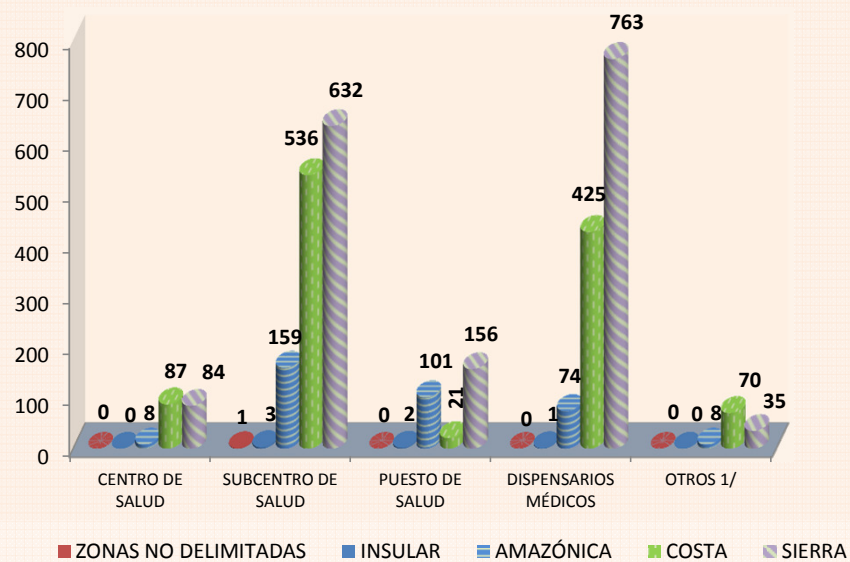

RESUMEN GRÁFICO No. 6
NÚMERO DE ESTABLECIMIENTOS DE SALUD CON INTERNACIÓN Y SIN INTERNACIÓN HOSPITALARIA, SEGÚN PROVINCIAS
AÑO 2009

No.	PROVINCIAS	TOTAL		CON INTERNACIÓN		SIN INTERNACIÓN	
		NÚMERO	%	NÚMERO	%	NÚMERO	%
	TOTAL	3.894	100,0	728	100,0	3.166	100,0
1	Azuay	274	7,0	49	6,7	225	7,1
2	Bolívar	87	2,2	8	1,1	79	2,5
3	Cañar	112	2,9	10	1,4	102	3,2
4	Carchi	88	2,3	8	1,1	80	2,5
5	Cotopaxi	133	3,4	22	3,0	111	3,5
6	Chimborazo	178	4,6	21	2,9	157	5,0
7	Imbabura	109	2,8	14	1,9	95	3,0
8	Loja	239	6,1	29	4,0	210	6,6
9	Pichincha	565	14,5	125	17,2	440	13,9
10	Tungurahua	152	3,9	36	4,9	116	3,7
11	Santo Domingo de Los Tsáchilas	84	2,2	29	4,0	55	1,7
12	El Oro	166	4,3	44	6,0	122	3,9
13	Esmeraldas	168	4,3	18	2,5	150	4,7
14	Guayas	505	13,0	121	16,6	384	12,1
15	Los Ríos	215	5,5	86	11,8	129	4,1
16	Manabí	378	9,7	63	8,7	315	9,9
17	Santa Elena	45	1,2	6	0,8	39	1,2
18	Morona Santiago	111	2,9	11	1,5	100	3,2
19	Napo	44	1,1	5	0,7	39	1,2
20	Pastaza	63	1,6	5	0,7	58	1,8
21	Zamora Chinchipe	63	1,6	3	0,4	60	1,9
22	Sucumbíos	55	1,4	7	1,0	48	1,5
23	Orellana	51	1,3	6	0,8	45	1,4
24	Galápagos	8	0,2	2	0,3	6	0,2
25	Zonas No Delimitadas	1	0,0	0	0,0	1	0,03

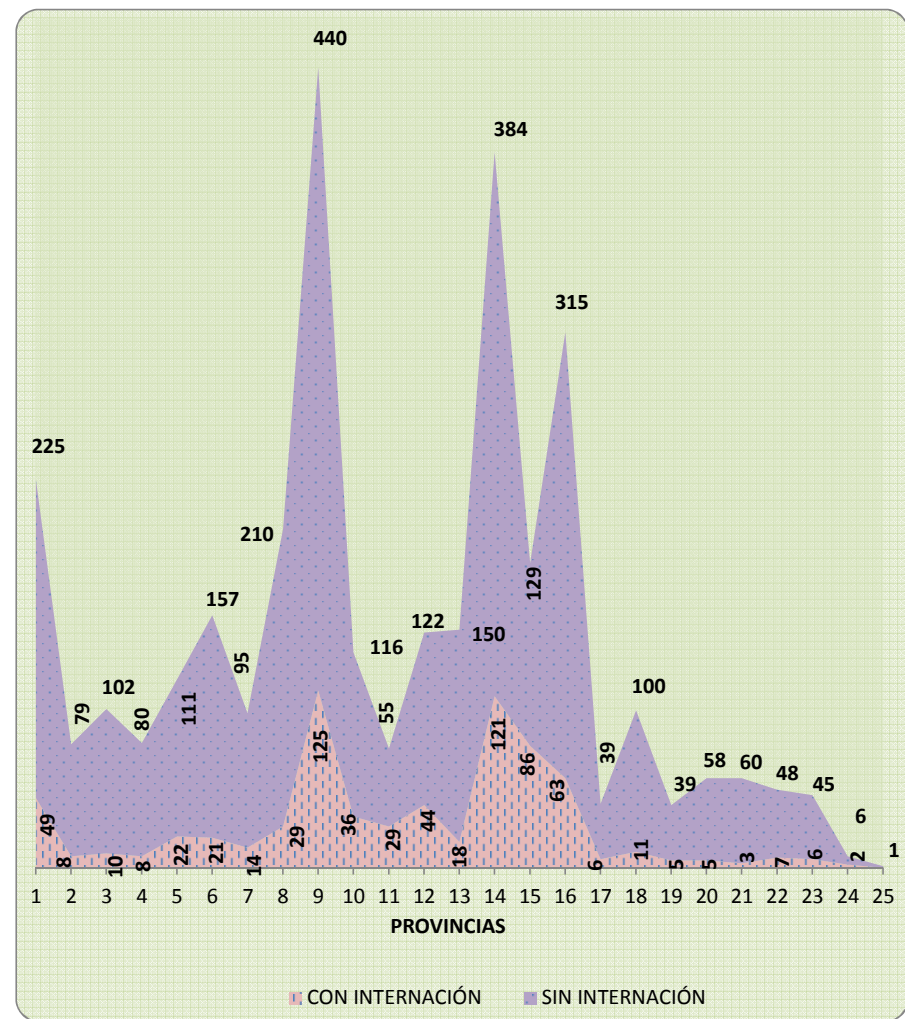

RESUMEN GRÁFICO No.- 7
CONSULTAS DE MORBILIDAD, PREVENCIÓN Y ESTOMATOLOGÍA REALIZADAS
EN LOS ESTABLECIMIENTOS DE SALUD, SEGÚN REGIONES GEOGRÁFICAS
AÑO 2009

REGIONES	TOTAL PAÍS		TOTAL ESTABLE- CIMIENTOS PÚBLICOS Y PRIVADOS 1/	TOTAL IESS	INSTITUTO ECUATORIANO DE SEGURIDAD SOCIAL		
	CONSULTAS	%			PROPIOS	ANEXOS	SEGURO SOCIAL CAMPESESINO
CONSULTAS DE MORBILIDAD	29.758.573	100,0	24.291.753	5.466.820	4.205.122	512.651	749.047
PORCENTAJE		100,0	81,6	18,4	76,9	9,4	13,7
REGIÓN SIERRA	12.855.811	43,2	10.022.846	2.832.965	2.164.159	332.986	335.820
REGIÓN COSTA	15.156.768	50,9	12.646.791	2.509.977	1.966.125	177.113	366.739
REGIÓN AMAZÓNICA	1.685.264	5,7	1.573.320	111.944	63.938	2.552	45.454
REGIÓN INSULAR	57.704	0,2	45.770	11.934	10.900	-	1.034
ZONAS NO DELIMITADAS	3.026	0,01	3.026	-	-	-	-
CONSULTAS DE PREVENCIÓN	10.881.203	100,0	10.555.288	325.915	205.465	44.088	76.362
PORCENTAJE		100,0	97,0	3,0	63,0	13,5	23,4
REGIÓN SIERRA	4.557.764	41,9	4.412.047	145.717	81.779	27.081	36.857
REGIÓN COSTA	5.626.332	51,7	5.463.713	162.619	113.462	15.982	33.175
REGIÓN AMAZÓNICA	672.189	6,2	655.992	16.197	8.871	1.025	6.301
REGIÓN INSULAR	21.948	0,2	20.566	1.382	1.353	-	29
ZONAS NO DELIMITADAS	2.970	0,03	2.970	-	-	-	-
CONSULTAS ESTOMATOLOGÍA	6.837.470	100,0	6.184.172	653.298	305.122	26.323	321.853
PORCENTAJE		100,0	90,4	9,6	46,70	4,03	49,27
REGIÓN SIERRA	2.991.531	43,8	2.651.323	340.208	165.296	25.732	149.180
REGIÓN COSTA	3.185.869	46,6	2.915.061	270.808	124.833	591	145.384
REGIÓN AMAZÓNICA	626.036	9,2	585.605	40.431	13.142	-	27.289
REGIÓN INSULAR	31.362	0,5	29.511	1.851	1.851	-	-
ZONAS NO DELIMITADAS	2.672	0,04	2.672	-	-	-	-

1/ Excepto las consultas del Seguro Social (IESS)

Consultas de Morbilidad: Son las brindadas por Médico, Obstetrix, Psicólogo y Actividades de Enfermería.

Consultas de Prevención: Consultas de Prevención y Gineco-Obstétricas, brindadas por Médico, Obstetrix, Psicólogo - y Actividades de Enfermería.

**CONSULTAS DE MORBILIDAD, PREVENCIÓN Y
ESTOMATOLOGÍA**

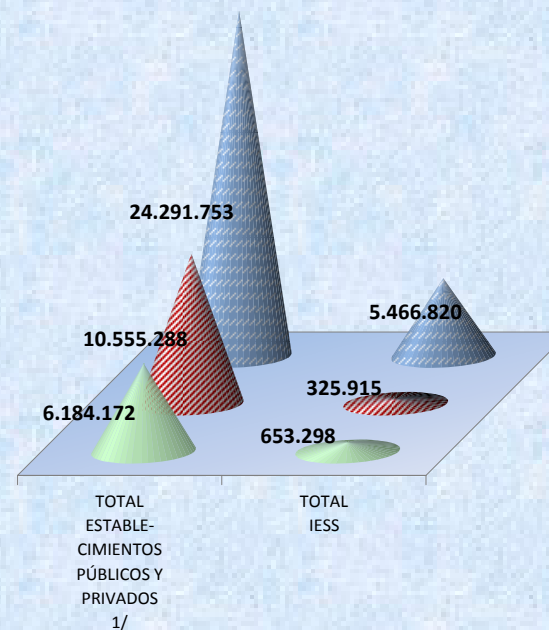

RESUMEN No. 8
NÚMERO DE PERSONAL QUE TRABAJA EN ESTABLECIMIENTOS DE SALUD, SEGÚN SECTOR AL QUE PERTENECEN,
CLASE DE ESTABLECIMIENTO Y REGIONES GEOGRÁFICAS
AÑOS 2000 y 2009

SECTOR CLASE Y REGIONES	TOTAL	MÉDICOS				ODONTÓ- LOGOS	BIOQUÍMICOS Y QUÍMICO FARMA- CÉUTICOS	OBSTE- TRICES	ENFER- MERAS	TRABAJA- DORAS SOCIALES	LICENCIADOS Y/O TECNÓLOGOS	OTROS PROFE- SIONALES 1/	ESTU- DIANTES INTERNOS	AUXILIARES DE ENFERMERÍA	AUXI- LIARES SERVICIO TÉCNICO 2/	ESTADIS- TICA Y REGISTROS MÉDICOS	PERSONAL ADMINIS- TRATIVO	PERSONAL DE SERVICIO
		ESPECIA- LIZADOS Y GENERALES	RESIDENTES	RURALES	POST- GRADISTAS													
		1	2	3	4	5	6	7	8	9	10	11	12	13	14	15	16	17
AÑO 2009																		
TOTAL REPÚBLICA	92.689	23.614	2.806	2.036	815	3.363	664	1.556	10.757	613	4.580	1.066	-	15.451	3.879	1.620	7.680	12.189
PORCENTAJE	100,0	25,5	3,0	2,2	0,9	3,6	0,7	1,7	11,6	0,7	4,9	1,2	-	16,7	4,2	1,7	8,3	13,2
SECTOR																		
SECTOR PÚBLICO	63.802	10.485	1.841	2.014	708	3.073	415	1.310	8.934	557	3.191	696	-	12.035	3.213	1.388	4.823	9.119
SECTOR PRIVADO	28.887	13.129	965	22	107	290	249	246	1.823	56	1.389	370	-	3.416	666	232	2.857	3.070
CLASE																		
CON INTERNACIÓN	69.328	18.222	2.806	488	815	717	493	542	8.255	411	3.601	693	-	12.159	2.245	1.059	6.078	10.744
SIN INTERNACIÓN	23.361	5.392	-	1.548	-	2.646	171	1.014	2.502	202	979	373	-	3.292	1.634	561	1.602	1.445
REGIONES																		
REGIÓN SIERRA	47.633	12.734	1.496	862	356	1.732	333	602	6323	283	2.511	606	-	6.968	1.994	708	4.135	5.990
REGIÓN COSTA	40.684	10.150	1.205	873	413	1.277	301	844	3.874	309	1.894	393	-	7.779	1.610	827	3.226	5.709
REGIÓN AMAZÓNICA	4.241	715	105	281	46	339	29	108	547	21	169	67	-	687	257	83	309	478
REGIÓN INSULAR	127	15	-	19	-	14	1	2	12	-	6	-	-	16	18	2	10	12
ZONAS NO DELIMITADAS	4	-	-	1	-	1	-	-	1	-	-	-	-	1	-	-	-	-
AÑO 2000																		
TOTAL REPÚBLICA	66.743	14.916	2.329	1.090	-	2.062	487	1.037	6.320	333	2.935	705	1.576	13.229	3.847	1.264	4.542	10.071
PORCENTAJE	100,0	22,3	3,5	1,6	-	3,1	0,7	1,6	9,5	0,5	4,4	1,1	2,4	19,8	5,8	1,9	6,8	15,1
SECTOR 3/																		
SECTOR PÚBLICO	48.704	-	-	-	-	1.913	283	844	5.326	304	2.156	544	1.150	10.902	3.156	1.110	3.315	7.968
SECTOR PRIVADO	18.039	-	-	-	-	149	204	193	994	29	779	161	426	2.327	691	154	1.227	2.103
CLASE																		
CON INTERNACIÓN	50.145	11.206	2.313	61	-	449	337	381	4.998	251	2.368	489	1.485	9.907	2.261	937	3.701	9.001
SIN INTERNACIÓN	16.598	3.710	16	1.029	-	1.613	150	656	1.322	82	567	216	91	3.322	1.586	327	841	1.070
REGIONES																		
REGIÓN SIERRA	34.950	8.437	1.207	462	-	1.147	216	477	3.936	111	1.525	382	706	6.377	1.964	555	2.324	5.124
REGIÓN COSTA	28.953	6.022	1.059	507	-	719	259	504	2.140	220	1.309	305	831	6.193	1.649	654	2.038	4.544
REGIÓN AMAZÓNICA	2.635	400	62	116	-	187	10	53	235	2	90	18	39	620	209	51	171	372
REGIÓN INSULAR	101	19	-	5	-	9	2	2	5	-	6	-	-	20	12	3	4	14
ZONAS NO DELIMITADAS	104	38	1	-	-	-	-	1	4	-	5	-	-	19	13	1	5	17

1/ Incluye: Nutricionistas, Psicólogos, Educadores para la Salud, Ingenieros Sanitarios, Ingenieros Ambientales y Otros: Psicólogos Industriales y Relacionadores Públicos, etc.

2/ Incluye: Auxiliares de: Fisioterapia, Radiología, Farmacia, Laboratorio, odontología, Asistentes dentales, Inspector Sanitario, Empleado Sanitario, Promotores de la Salud en la Comunidad y Otros.

3/ Para 2000, se presenta desglose de médicos a nivel de País y no de Sector por cuanto no se cuenta con esta desagregación.

GRÁFICO No. 8
NÚMERO DE PERSONAL QUE TRABAJA EN ESTABLECIMIENTOS DE SALUD,
AÑOS 2000 Y 2009

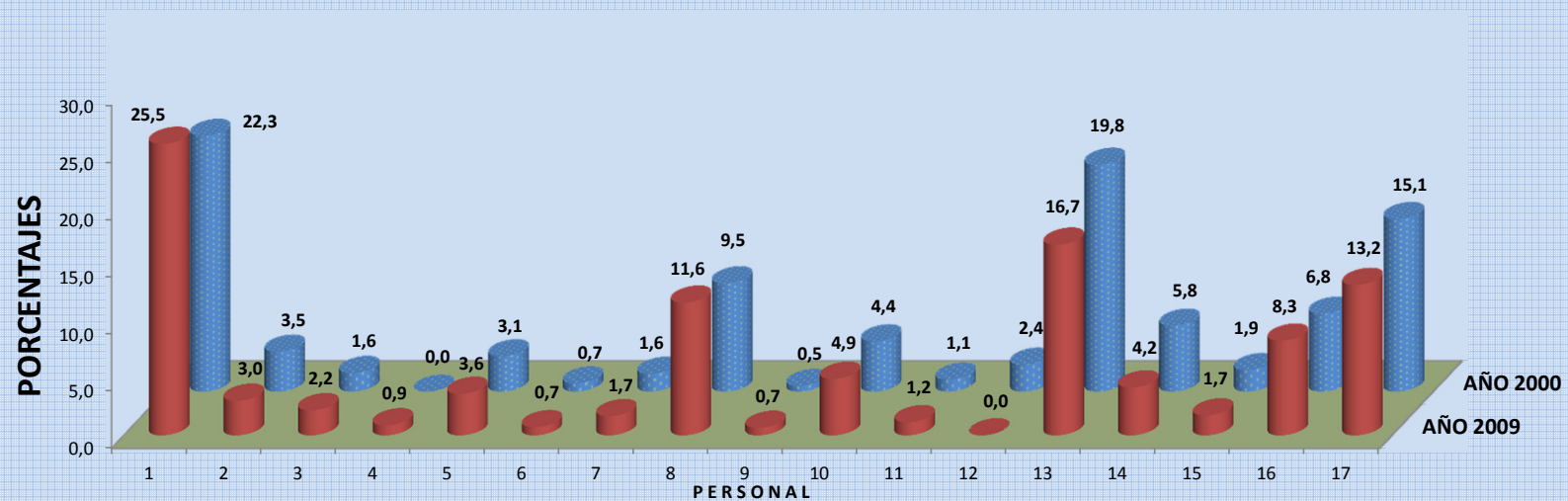

RESUMEN No.- 9
MÉDICOS QUE TRABAJAN EN ESTABLECIMIENTOS DE SALUD, SEGÚN ESPECIALIDADES
AÑOS 2000 y 2009

No.	ESPECIALIDADES	2009		2000	
		NÚMERO 5/	PORCENTAJE	NÚMERO 5/	PORCENTAJE
	TOTAL REPÚBLICA:	23.614	100,0	14.916	100,0
1	MÉDICO GENERAL	5.560	23,5	4.276	28,7
2	CIRUJANO GENERAL	1.904	8,1	1.386	9,3
3	ANESTESIOLOGOS	1.838	7,8	1.118	7,5
4	CARDIOLOGOS	840	3,6	362	2,4
5	NEURÓLOGOS	518	2,2	349	2,3
6	TRAUMATÓLOGOS	1.123	4,8	760	5,1
7	PSIQUIÁTRAS	333	1,4	301	2,0
8	OFTALMÓLOGOS Y OTORRINOLARINGÓLOGOS 3/	964	4,1	627	4,2
9	PEDIATRAS	1.800	7,6	1.241	8,3
10	GINECÓLOGOS Y OBSTÉTRAS	1.836	7,8	1.365	9,2
11	LABORATORIO 2/	350	1,5	293	2,0
12	RADIOLOGOS	464	2,0	269	1,8
13	OTROS 1/	708	3,0	682	4,6
14	CIRUJANOS PLÁSTICOS	491	2,1	258	1,7
15	MEDICINA INTERNA (INTERNISTA)	923	3,9	-	-
16	HEMATÓLOGOS	146	0,6	87	0,6
17	INTENSIVISTAS	450	1,9	225	1,5
18	NEFRÓLOGOS	192	0,8	116	0,8
19	NEUMÓLOGOS	272	1,2	152	1,0
20	GASTROENTERÓLOGOS	526	2,2	300	2,0
21	GERIÁTRAS	81	0,3	33	0,2
22	ONCÓLOGOS	232	1,0	145	1,0
23	URÓLOGOS	609	2,6	335	2,2
24	DERMATÓLOGOS	363	1,5	-	-
25	INFECTÓLOGOS	63	0,3	-	-
26	ENDOCRINÓLOGOS	178	0,8	-	-
27	ALERGÓLOGOS	90	0,4	-	-
28	DIABETÓLOGOS	118	0,5	-	-
29	NEONATÓLOGOS	395	1,7	236	1,6
30	DE SALUD PÚBLICA	73	0,3	-	-
31	EPIDEMIÓLOGOS	65	0,3	-	-
32	DE SALUD FAMILIAR Y COMUNITARIA	109	0,5	-	-

1/ Año 2009, incluye: Venerólogos, Acupunturistas, Deportólogos, Proctólogos, Genetistas, Terapistas del dolor, etc.

1/ Año 2000, incluye: Neumología, Gastroenterología, Urología, Dermatología, Patología, Venereología.

2/ Años 2009, incluye: Patólogo Clínico, Anatómo Patólogo y Citólogo

3/ Para el año 2000, consta como un solo dato. Para el 2009 estan desglosados en: 446 Oftalmólogos y 518 Otorrinolaringólogos

5/ Desde el año 2005, se excluye a Médicos Residentes y Rurales, por cuanto no son especialistas

GRÁFICO No.- 9
MÉDICOS QUE TRABAJAN EN ESTABLECIMIENTOS DE SALUD, SEGÚN ESPECIALIDADES
AÑOS 2000 y 2009

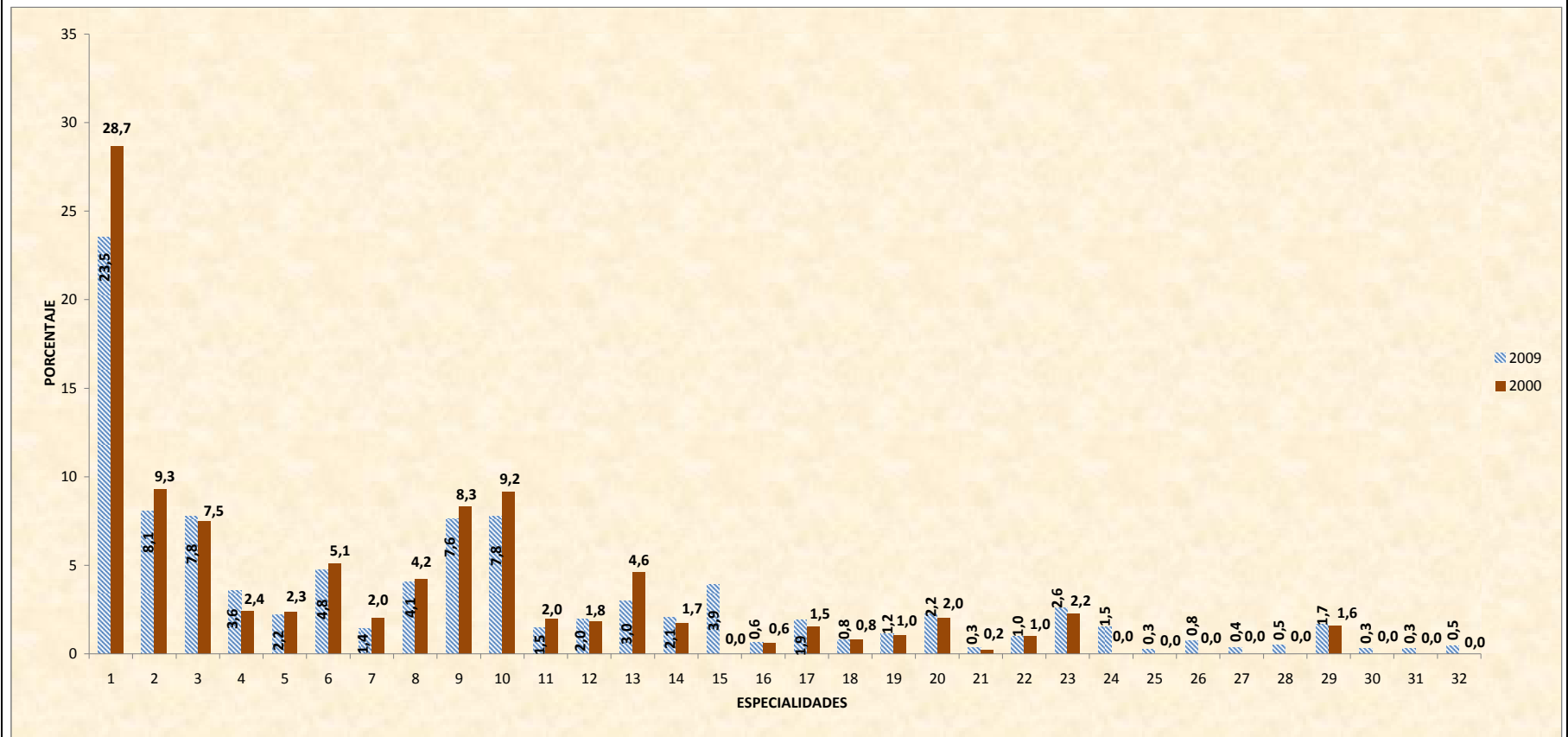

RESUMEN GRÁFICO No. 10
TASA DE MÉDICOS SEGÚN PROVINCIAS
AÑOS 2000 y 2009

	Total País	Azuay	Bolívar	Cañar	Carchi	Cotopaxi	Chimborazo	Imbabura	Loja	Pichincha	Tungurahua	Santo Domingo de los Tsáchilas 5/	El Oro	Esmeraldas	Guayas	Los Ríos	Manabí	Santa Elena 5/	Morona Santiago	Napo	Pastaza	Zamora Chinchipe	Sucumbios	Orellana	Galápagos	Zonas No Delimitadas
		1	2	3	4	5	6	7	8	9	10	11	12	13	14	15	16	17	18	19	20	21	22	23	24	25
AÑO 2009																										
Médicos 4/	23.614	1.847	189	297	141	438	623	402	931	6.285	1.018	563	945	435	5.698	1.143	1.798	131	185	124	114	85	130	77	15	-
Población 2/	14.005.449	702.994	183.193	231.528	169.877	416.167	455.212	414.451	442.011	2.427.503	520.014	331.126	631.679	510.581	3.432.447	768.207	1.348.430	266.874	135.297	100.747	79.740	87.663	173.461	117.896	23.863	34.488
TASA 3/	16,9	26,3	10,3	12,8	8,3	10,5	13,7	9,7	21,1	25,9	19,6	17,0	15,0	8,5	16,6	14,9	13,3	4,9	13,7	12,3	14,3	9,7	7,5	6,5	6,3	-
AÑO 2000																										
Médicos 4/	18.335	1.527	164	284	170	317	479	374	658	5.346	787	-	702	356	4.756	568	1.206	-	154	101	93	76	112	42	24	39
Población 1/	12.646.095	626.857	183.665	217.020	167.175	303.489	425.207	329.755	429.010	2.466.245	447.017	-	559.846	433.984	3.421.051	662.844	1.267.844	-	143.348	87.514	61.254	103.233	144.774	73.216	16.917	74.830
TASA 3/	14,5	24,4	8,9	13,1	10,2	10,4	11,3	11,3	15,3	21,7	17,6	-	12,5	8,2	13,9	8,6	9,5	-	10,7	11,5	15,2	7,4	7,7	5,7	14,2	5,2

1/ INEC- Estimaciones de Población por Extrapolación de las Proyecciones Subnacionales

2/ Ecuador: Estimaciones y Proyecciones de Población. 1950-2025, INEC-CEPAL (ajuste de acuerdo a la creación de nuevas provincias y la incorporación del Cantón la Concordia a la provincia de Esmeraldas)

3/ Tasas por 10.000 habitantes

4/ En el total de médicos del año 2000, constan los Médicos Rurales y Residentes. Desde el año 2005, se excluyen por cuanto no son especialistas. Además; incluye a médicos que trabajan en los establecimientos de salud, en tiempo ocasional o de llamada

5/ Creación de provincias en el año 2008

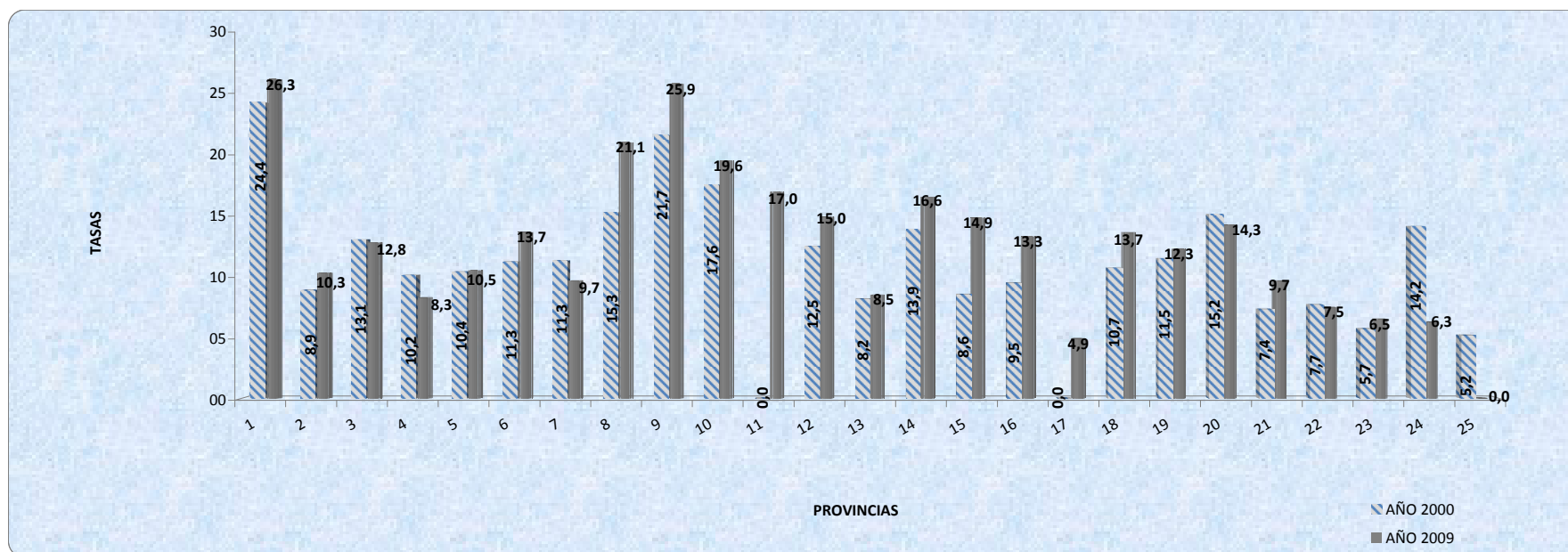

RESUMEN GRÁFICO No. 11
TASA DE ODONTÓLOGOS SEGÚN PROVINCIAS
AÑOS 2000 y 2009

	Total País	Azuay	Bolívar	Cañar	Carchi	Cotopaxi	Chimbo-razo	Imba-bura	Loja	Pichincha	Tungu-rahua	Santo Domingo de los Tsáchilas 4/	El Oro	Esme-raldas	Guayas	Los Ríos	Manabí	Santa Elena 4/	Morona Santiago	Napo	Pas-taza	Zamora Chin-chipe	Sucum-bios	Orellana	Galá-pagos	Zonas No Delimi-tadas
		1	2	3	4	5	6	7	8	9	10	11	12	13	14	15	16	17	18	19	20	21	22	23	24	25
AÑO 2009																										
Odontólogos	3.363	212	74	90	75	89	135	91	134	680	119	33	145	102	595	133	264	38	75	67	63	43	45	46	14	1
Población 2/	14.005.449	702.994	183.193	231.528	169.877	416.167	455.212	414.451	442.011	2.427.503	520.014	331.126	631.679	510.581	3.432.447	768.207	1.348.430	266.874	135.297	100.747	79.740	87.663	173.461	117.896	23.863	34.488
TASA 3/	2,4	3,0	4,0	3,9	4,4	2,1	3,0	2,2	3,0	2,8	2,3	1,0	2,3	2,0	1,7	1,7	2,0	1,4	5,5	6,7	7,9	4,9	2,6	3,9	5,9	0,3
AÑO 2000																										
Odontólogos	2.062	120	49	43	45	73	82	82	74	492	87	-	77	57	392	82	111	-	43	33	40	25	37	9	9	-
Población 1/	12.646.095	626.857	183.665	217.020	167.175	303.489	425.207	329.755	429.010	2.466.245	447.017	-	559.846	433.984	3.421.051	662.844	1.267.844	-	143.348	87.514	61.254	103.233	144.774	73.216	16.917	74.830
TASA 3/	1,6	1,9	2,7	2,0	2,7	2,4	1,9	2,5	1,7	2,0	1,9	-	1,4	1,3	1,1	1,2	0,9	-	3,0	3,8	6,5	2,4	2,6	1,2	5,3	0,0

1/ INEC- Estimaciones de Población por Extrapolación de las Proyecciones Subnacionales

2/ Ecuador: Estimaciones y Proyecciones de Población. 1950-2025, INEC-CEPAL (ajuste de acuerdo a la creación de nuevas provincias y la incorporación del Cantón la Concordia a la provincia de Esmeraldas)

3/ Tasas por 10.000 habitantes

4/ Creación de provincias en el año 2008

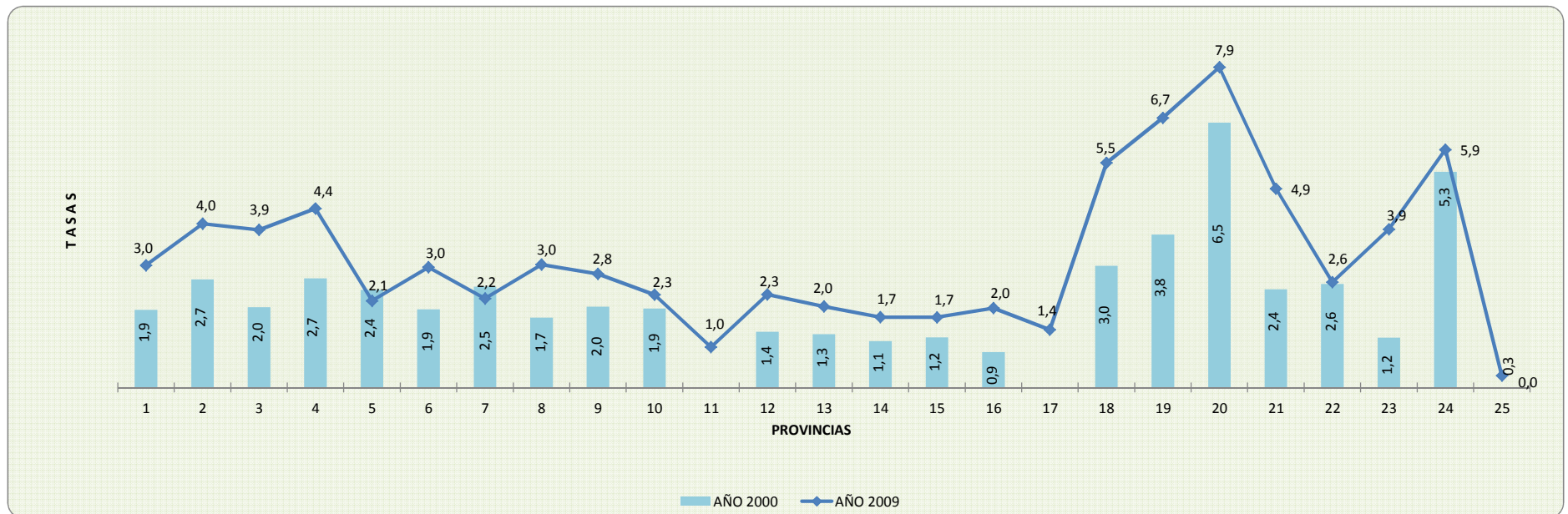

RESUMEN GRÁFICO No. 12
TASA DE ENFERMERAS SEGÚN PROVINCIAS
AÑOS 2000 y 2009

	Total País	Azuay	Bolívar	Cañar	Carchi	Cotopaxi	Chimborazo	Imbabura	Loja	Pichincha	Tungurahua	Santo Domingo de los Tsáchilas 4/	El Oro	Esmeraldas	Guayas	Los Ríos	Manabí	Santa Elena 4/	Morona Santiago	Napo	Pastaza	Zamora Chinchipe	Sucumbios	Orellana	Galápagos	Zonas No Delimitadas
		1	2	3	4	5	6	7	8	9	10	11	12	13	14	15	16	17	18	19	20	21	22	23	24	25
AÑO 2009																										
Enfermeras	10.757	712	210	138	147	192	378	329	388	3.409	327	93	327	184	2.180	215	917	51	124	96	51	79	106	91	12	1
Población 2/	14.005.449	702.994	183.193	231.528	169.877	416.167	455.212	414.451	442.011	2.427.503	520.014	331.126	631.679	510.581	3.432.447	768.207	1.348.430	266.874	135.297	100.747	79.740	87.663	173.461	117.896	23.863	34.488
TASA 3/	7,7	10,1	11,5	6,0	8,7	4,6	8,3	7,9	8,8	14,0	6,3	2,8	5,2	3,6	6,4	2,8	6,8	1,9	9,2	9,5	6,4	9,0	6,1	7,7	5,0	0,3
AÑO 2000																										
Enfermeras	6.320	383	93	83	77	113	240	238	238	2.270	201	-	204	68	1.377	98	393	-	55	51	53	26	32	18	5	4
Población 1/	12.646.095	626.857	183.665	217.020	167.175	303.489	425.207	329.755	429.010	2.466.245	447.017	-	559.846	433.984	3.421.051	662.844	1.267.844	-	143.348	87.514	61.254	103.233	144.774	73.216	16.917	74.830
TASA 3/	5,0	6,1	5,1	3,8	4,6	3,7	5,6	7,2	5,5	9,2	4,5	-	3,6	1,6	4,0	1,5	3,1	-	3,8	5,8	8,7	2,5	2,2	2,5	3,0	0,5

1/ INEC- Estimaciones de Población por Extrapolación de las Proyecciones Subnacionales

2/ Ecuador: Estimaciones y Proyecciones de Población. 1950-2025, INEC-CEPAL (ajuste de acuerdo a la creación de nuevas provincias y la incorporación del Cantón la Concordia a la provincia de Esmeraldas)

3/ Tasas por 10.000 habitantes

4/ Creación de provincias en el año 2008

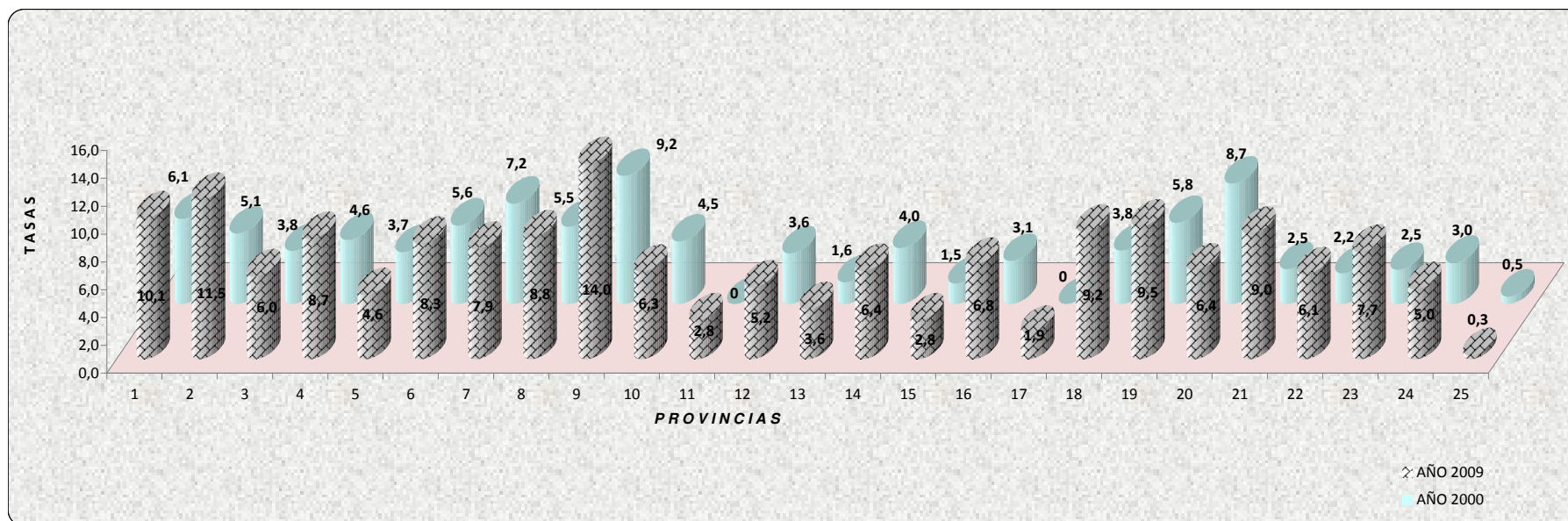

RESUMEN GRÁFICO No. 13
TASA DE OBSTETRICES SEGÚN PROVINCIAS
AÑOS 2000 y 2009

	Total País	Azuay	Bolívar	Cañar	Carchi	Cotopaxi	Chimbo-razo	Imba-bura	Loja	Pichincha	Tungu-rahua	Santo Domingo de los Tsáchilas 4/	El Oro	Esme-raldas	Guayas	Los Ríos	Manabí	Santa Elena 4/	Morona Santiago	Napo	Pastaza	Zamora Chín-chipe	Sucum-bios	Orellana	Galá-pagos	Zonas No Delimi-tadas
		1	2	3	4	5	6	7	8	9	10	11	12	13	14	15	16	17	18	19	20	21	22	23	24	25
AÑO 2009																										
Obstetrices	1.556	11	25	7	37	55	59	30	20	262	64	32	81	87	449	113	73	41	8	23	29	9	27	12	2	-
Población 2/	14.005.449	702.994	183.193	231.528	169.877	416.167	455.212	414.451	442.011	2.427.503	520.014	331.126	631.679	510.581	3.432.447	768.207	1.348.430	266.874	135.297	100.747	79.740	87.663	173.461	117.896	23.863	34.488
TASA 3/	1,1	0,2	1,4	0,3	2,2	1,3	1,3	0,7	0,5	1,1	1,2	1,0	1,3	1,7	1,3	1,5	0,5	1,5	0,6	2,3	3,6	1,0	1,6	1,0	0,8	-
AÑO 2000																										
Obstetrices	1.037	43	12	13	43	50	50	16	14	196	40	-	58	31	307	49	59	-	8	9	7	5	21	3	2	1
Población 1/	12.646.095	626.857	183.665	217.020	167.175	303.489	425.207	329.755	429.010	2.466.245	447.017	-	559.846	433.984	3.421.051	662.844	1.267.844	-	143.348	87.514	61.254	103.233	144.774	73.216	16.917	74.830
TASA 3/	0,8	0,7	0,7	0,6	2,6	1,6	1,2	0,5	0,3	0,8	0,9	-	1,0	0,7	0,9	0,7	0,5	-	0,6	1,0	1,1	0,5	1,5	0,4	1,2	0,1

1/ INEC- Estimaciones de Población por Extrapolación de las Proyecciones Subnacionales

2/ Ecuador: Estimaciones y Proyecciones de Población. 1950-2025, INEC-CEPAL (ajuste de acuerdo a la creación de nuevas provincias y la incorporación del Cantón la Concordia a la provincia de Esmeraldas)

3/ Tasas por 10.000 habitantes

4/ Creación de provincias en el año 2008

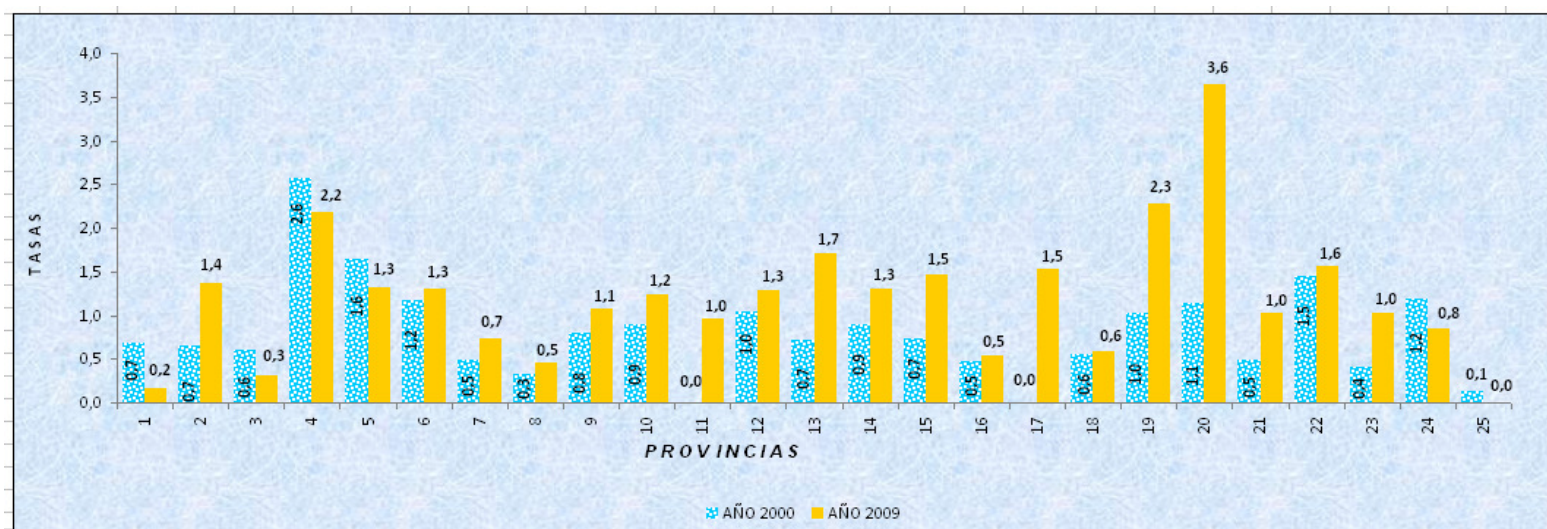

RESUMEN GRÁFICO No. 14
TASA DE AUXILIARES DE ENFERMERÍA SEGÚN PROVINCIAS
AÑOS 2000 y 2009

	Total País	Azuay	Bolívar	Cañar	Carchi	Cotopaxi	Chimbo- razo	Imba- bura	Loja	Pichincha	Tungu- rahua	Santo Domingo de los Tsáchilas 4/	El Oro	Esme- raldas	Guayas	Los Ríos	Manabí	Santa Elena 4/	Morona Santiago	Napo	Pas- taza	Zamora Chin- chipe	Sucum- bios	Orellana	Galá- pagos	Zonas No Delimi- tadas
		1	2	3	4	5	6	7	8	9	10	11	12	13	14	15	16	17	18	19	20	21	22	23	24	25
AÑO 2009																										
Auxiliares Enfermería	15.451	784	173	311	144	293	425	283	553	3.280	433	289	533	383	4.914	571	1.238	140	180	102	111	99	117	78	16	1
Población 2/	14.005.449	702.994	183.193	231.528	169.877	416.167	455.212	414.451	442.011	2.427.503	520.014	331.126	631.679	510.581	3.432.447	768.207	1.348.430	266.874	135.297	100.747	79.740	87.663	173.461	117.896	23.863	34.488
TASA 3/	11,0	11,2	9,4	13,4	8,5	7,0	9,3	6,8	12,5	13,5	8,3	8,7	8,4	7,5	14,3	7,4	9,2	5,2	13,3	10,1	13,9	11,3	6,7	6,6	6,7	0,3
AÑO 2000																										
Auxiliares Enfermería	13.229	718	169	248	154	286	415	323	571	3.108	385	-	552	377	3.996	394	874	-	159	108	102	121	86	44	20	19
Población 1/	12.646.095	626.857	183.665	217.020	167.175	303.489	425.207	329.755	429.010	2.466.245	447.017	-	559.846	433.984	3.421.051	662.844	1.267.844	-	143.348	87.514	61.254	103.233	144.774	73.216	16.917	74.830
TASA 3/	10,5	11,5	9,2	11,4	9,2	9,4	9,8	9,8	13,3	12,6	8,6	-	9,9	8,7	11,7	5,9	6,9	-	11,1	12,3	16,7	11,7	5,9	6,0	11,8	2,5

1/ INEC- Estimaciones de Población por Extrapolación de las Proyecciones Subnacionales

2/ Ecuador: Estimaciones y Proyecciones de Población. 1950-2025, INEC-CEPAL (ajuste de acuerdo a la creación de nuevas provincias y la incorporación del Cantón la Concordia a la provincia de Esmeraldas)

3/ Tasas por 10.000 habitantes

4/ Creación de provincias en el año 2008

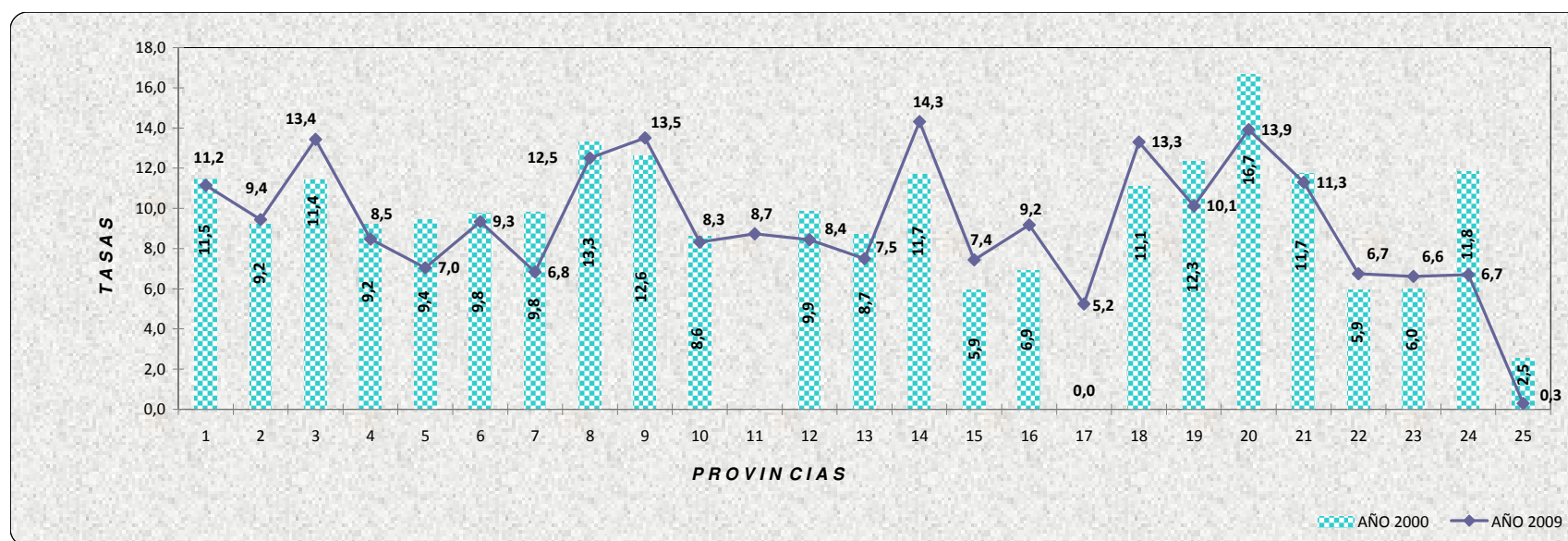

CUADROS ESTADÍSTICOS

Cuadro No. 1
NÚMERO DE MÉDICOS, ODONTÓLOGOS, ENFERMERAS, OBSTETRICES, PSICÓLOGOS AUXILIARES DE ENFERMERÍA,
QUE TRABAJAN EN ESTABLECIMIENTOS DE SALUD Y TASAS SEGÚN REGIONES Y PROVINCIAS
AÑO 2009

REGIONES Y PROVINCIAS	POBLACIÓN 30-VI 1/	MÉDICOS 3/		ODONTÓLOGOS		PSICÓLOGOS		ENFERMERAS		OBSTETRICES		AUX. DE ENFERMERÍA	
		NÚMERO	TASA 2/	NÚMERO	TASA 2/	NÚMERO	TASA 2/	NÚMERO	TASA 2/	NÚMERO	TASA 2/	NÚMERO	TASA 2/
TOTAL REPÚBLICA	14.005.449	23.614	16,9	3.363	2,4	528	0,4	10.757	7,7	1.556	1,1	15.451	11,0
REGIÓN SIERRA	6.294.076	12.734	20,2	1.732	2,8	330	0,5	6.323	10,0	602	1,0	6.968	11,1
AZUAY	702.994	1.847	26,3	212	3,0	39	0,6	712	10,1	11	0,2	784	11,2
BOLÍVAR	183.193	189	10,3	74	4,0	5	0,3	210	11,5	25	1,4	173	9,4
CAÑAR	231.528	297	12,8	90	3,9	4	0,2	138	6,0	7	0,3	311	13,4
CARCHI	169.877	141	8,3	75	4,4	4	0,2	147	8,7	37	2,2	144	8,5
COTOPAXI	416.167	438	10,5	89	2,1	10	0,2	192	4,6	55	1,3	293	7,0
CHIMBORAZO	455.212	623	13,7	135	3,0	17	0,4	378	8,3	59	1,3	425	9,3
IMBABURA	414.451	402	9,7	91	2,2	12	0,3	329	7,9	30	0,7	283	6,8
LOJA	442.011	931	21,1	134	3,0	21	0,5	388	8,8	20	0,5	553	12,5
PICHINCHA	2.427.503	6.285	25,9	680	2,8	193	0,8	3.409	14,0	262	1,1	3.280	13,5
TUNGURAHUA	520.014	1.018	19,6	119	2,3	16	0,3	327	6,3	64	1,2	433	8,3
SANTO DOMINGO DE LOS TSÁCHILAS	331.126	563	17,0	33	1,0	9	0,3	93	2,8	32	1,0	289	8,7
REGIÓN COSTA	6.958.218	10.150	14,6	1.277	1,8	176	0,3	3.874	5,6	844	1,2	7.779	11,2
EL ORO	631.679	945	15,0	145	2,3	15	0,2	327	5,2	81	1,3	533	8,4
ESMERALDAS	510.581	435	8,5	102	2,0	11	0,2	184	3,6	87	1,7	383	7,5
GUAYAS	3.432.447	5.698	16,6	595	1,7	123	0,4	2.180	6,4	449	1,3	4.914	14,3
LOS RÍOS	768.207	1.143	14,9	133	1,7	15	0,2	215	2,8	113	1,5	571	7,4
MANABÍ	1.348.430	1.798	13,3	264	2,0	11	0,1	917	6,8	73	0,5	1.238	9,2
SANTA ELENA	266.874	131	4,9	38	1,4	1	0,0	51	1,9	41	1,5	140	5,2
REGIÓN AMAZÓNICA	694.804	715	10,3	339	4,9	22	0,3	547	7,9	108	1,6	687	9,9
MORONA SANTIAGO	135.297	185	13,7	75	5,5	3	0,2	124	9,2	8	0,6	180	13,3
NAPO	100.747	124	12,3	67	6,7	5	0,5	96	9,5	23	2,3	102	10,1
PASTAZA	79.740	114	14,3	63	7,9	3	0,4	51	6,4	29	3,6	111	13,9
ZAMORA CHINCHIPE	87.663	85	9,7	43	4,9	1	0,1	79	9,0	9	1,0	99	11,3
SUCUMBÍOS	173.461	130	7,5	45	2,6	4	0,2	106	6,1	27	1,6	117	6,7
ORELLANA	117.896	77	6,5	46	3,9	6	0,5	91	7,7	12	1,0	78	6,6
REGIÓN INSULAR	23.863	15	6,3	14	5,9	0	0,0	12	5,0	2	0,8	16	6,7
GALÁPAGOS	23.863	15	6,3	14	5,9	0,0	0,0	12	5,0	2	0,8	16	6,7
ZONAS NO DELIMITADAS	34.488	0	0,0	1	0,3	0	0,0	1	0,3	0	0,0	1	0,3

1/ Ecuador: Estimaciones y Proyecciones de Población. 1950-2025, INEC-CEPAL (ajuste de acuerdo a la creación de nuevas provincias y la incorporación del Cantón la Concordia a la provincia de Esmeraldas)

2/ Tasas por 10.000 habitantes

3/ Incluye médicos que trabajan en tiempo ocasional o de llamada

Excluye, desde el año 2005, a médicos residentes y rurales, por cuanto no son de especialidades.

CUADRO No. 2
NÚMERO DE ESTABLECIMIENTOS DE SALUD, CON INTERNACIÓN Y SIN INTERNACIÓN HOSPITALARIA SEGÚN SECTOR Y ENTIDAD A LA QUE PERTENECEN - 2009

SECTOR Y ENTIDAD	TOTAL ESTABLECIMIENTOS	ESTABLECIMIENTOS CON INTERNACIÓN										ESTABLECIMIENTOS SIN INTERNACIÓN					
		TOTAL	HOSPITAL BÁSICO	HOSPITAL GENERAL	HOSPITAL ESPECIALIZADO		HOSPITAL DE ESPECIALIDADES	CLÍNICA GENERAL	CLÍNICA ESPECIALIZADA		OTRAS CLÍNICAS ESPECIALIZADAS	TOTAL	CENTRO DE SALUD	SUB-CENTRO DE SALUD	PUESTO DE SALUD	DISPENSARIO MÉDICO	OTROS 1/
					AGUDO	CRÓNICO			AGUDA	CRÓNICA (PSIQUIATRÍA)							
TOTAL REPÚBLICA:	3.894	728	92	83	12	18	11	481	26	1	4	3.166	179	1.331	280	1.263	113
SECTOR PÚBLICO:	3.159	186	91	63	11	16	5	-	-	-	-	2.973	170	1.331	280	1.131	61
MINISTERIO DE SALUD PÚBLICA	1.861	125	81	29	8	6	1	-	-	-	-	1.736	139	1.301	280	8	8
MINISTERIOS DE: JUSTICIA, DE GOBIERNO Y POLICÍA 2/	37	2	-	2	-	-	-	-	-	-	-	35	-	1	-	34	-
MINISTERIO DE DEFENSA NACIONAL	69	12	1	10	-	-	1	-	-	-	-	57	-	-	-	57	-
MINISTERIO DE EDUCACIÓN	92	-	-	-	-	-	-	-	-	-	-	92	-	-	-	92	-
OTROS MINISTERIOS 3/	25	-	-	-	-	-	-	-	-	-	-	25	-	-	-	19	6
INSTITUTO ECUATORIANO DE SEGURIDAD SOCIAL	72	19	4	12	-	-	3	-	-	-	-	53	23	29	-	1	-
ANEXOS AL SEGURO SOCIAL (IESS)	268	-	-	-	-	-	-	-	-	-	-	268	-	-	-	268	-
SEGURO SOCIAL CAMPESINO	592	-	-	-	-	-	-	-	-	-	-	592	-	-	-	592	-
OTROS PÚBLICOS 4/	12	-	-	-	-	-	-	-	-	-	-	12	-	-	-	10	2
CONSEJOS PROVINCIALES	8	-	-	-	-	-	-	-	-	-	-	8	-	-	-	8	-
MUNICIPIOS	78	9	1	7	1	-	-	-	-	-	-	69	6	-	-	22	41
UNIVERSIDADES Y POLITÉCNICAS PÚBLICAS	19	1	-	1	-	-	-	-	-	-	-	18	1	-	-	16	1
JUNTA DE BENEFICIENCIA DE GUAYAQUIL	6	5	-	2	2	1	-	-	-	-	-	1	-	-	-	1	-
CRUZ ROJA ECUATORIANA	3	-	-	-	-	-	-	-	-	-	-	3	-	-	-	-	3
SOCIEDAD DE LUCHA CONTRA EL CÁNCER (SOLCA)	13	9	-	-	-	9	-	-	-	-	-	4	1	-	-	3	-
FISCO MISIONALES	4	4	4	-	-	-	-	-	-	-	-	-	-	-	-	-	-
SECTOR PRIVADO:	735	542	1	20	1	2	6	481	26	1	4	193	9	-	-	132	52
SIN FINES DE LUCRO 5/	175	34	1	9	1	1	-	22	-	-	-	141	9	-	-	82	50
CON FINES DE LUCRO 6/	560	508	-	11	-	1	6	459	26	1	4	52	-	-	-	50	2

1/ INCLUYE: CRUZ ROJA, PLANIFICACIÓN FAMILIAR, INSTITUTO NACIONAL DE LA NIÑEZ Y LA FAMILIA (INFA), CLÍNICAS Y BRIGADAS MÓVILES, ETC.

2/ INCLUYE: ESTABLECIMIENTOS DE SALUD DE: LA POLICÍA NACIONAL, CÁRCELES, PENITENCIARIAS, CENTROS DE DETENCIÓN, ETC.

3/ INCLUYE: MINISTERIO DE INCLUSIÓN ECONÓMICA Y SOCIAL, MINISTERIO DE OBRAS PÚBLICAS Y OTROS.

4/ INCLUYE: SOCIEDAD PROTECTORA DE LA INFANCIA, INSTITUTO NACIONAL DE LA NIÑEZ Y LA FAMILIA (INFA), ETC.

5/ INCLUYE: ONGS, FUNDACIONES Y PASTORALES, APROFE, CEMOPLAF, ESTABLECIMIENTOS DE UNIVERSIDADES Y ESCUELAS POLITÉCNICAS PRIVADAS SIN FINES DE LUCRO, ETC.

6/ INCLUYE: LOS ESTABLECIMIENTOS CON FINES DE LUCRO, ADEMÁS DE ESTABLECIMIENTOS DE UNIVERSIDADES Y ESCUELAS POLITÉCNICAS PRIVADAS CON FINES DE LUCRO.

Cuadro No. 3
NÚMERO DE ESTABLECIMIENTOS DE SALUD, CON INTERNACIÓN Y SIN INTERNACIÓN HOSPITALARIA, QUE PERTENECEN AL SECTOR PÚBLICO,
POR CLASE DE ESTABLECIMIENTO SEGÚN ENTIDAD - 2009

ENTIDAD	TOTAL ESTABLECIMIENTOS	ESTABLECIMIENTOS CON INTERNACIÓN												ESTABLECIMIENTOS SIN INTERNACIÓN					
		TOTAL	HOSPITAL BÁSICO	HOSPITAL GENERAL	HOSPITAL ESPECIALIZADO AGUDO			HOSPITAL ESPECIALIZADO CRÓNICO					HOSPITAL DE ESPECIALIDADES	TOTAL	CENTRO DE SALUD	SUB-CENTRO DE SALUD	PUESTO DE SALUD	DISPENSARIO MÉDICO	OTROS 1/
					INFEC-TOLOGÍA	GINECO-OBSTÉ-TRICO	PEDIÁ-TRICO	PSQUIÁ-TRICO Y SANATO-RIO DE ALCOHÓ-LICOS	DERMA-TOLÓGICO (LEPRO-COMIOS)	ONCO-LÓGICO	NEUMO-LÓGICO	GERIÁ-TRICO							
SECTOR PÚBLICO:	3.159	186	91	63	1	6	4	3	2	9	1	1	5	2.973	170	1.331	280	1.131	61
MINISTERIO DE SALUD PÚBLICA	1.861	125	81	29	1	4	3	2	2		1	1	1	1.736	139	1.301	280	8	8
MINISTERIOS DE: JUSTICIA, DE GOBIERNO Y POLICIA 2/	37	2	-	2	-	-	-	-	-	-	-	-	-	35	-	1	-	34	-
MINISTERIO DE DEFENSA NACIONAL	69	12	1	10	-	-	-	-	-	-	-	-	1	57	-	-	-	57	-
MINISTERIO DE EDUCACIÓN	92	-	-	-	-	-	-	-	-	-	-	-	-	92	-	-	-	92	-
OTROS MINISTERIOS 3/	25	-	-	-	-	-	-	-	-	-	-	-	-	25	-	-	-	19	6
INSTITUTO ECUATORIANO DE SEGURIDAD SOCIAL	72	19	4	12	-	-	-	-	-	-	-	-	3	53	23	29	-	1	-
ANEXOS AL SEGURO SOCIAL (IESS)	268	-	-	-	-	-	-	-	-	-	-	-	-	268	-	-	-	268	-
SEGURO SOCIAL CAMPESINO	592	-	-	-	-	-	-	-	-	-	-	-	-	592	-	-	-	592	-
OTROS PÚBLICOS 4/	12	-	-	-	-	-	-	-	-	-	-	-	-	12	-	-	-	10	2
CONSEJOS PROVINCIALES	8	-	-	-	-	-	-	-	-	-	-	-	-	8	-	-	-	8	-
MUNICIPIOS	78	9	1	7	-	1	-	-	-	-	-	-	-	69	6	-	-	22	41
UNIVERSIDADES Y POLITÉCNICAS PÚBLICAS	19	1	-	1	-	-	-	-	-	-	-	-	-	18	1	-	-	16	1
JUNTA DE BENEFICIENCIA DE GUAYAQUIL	6	5	-	2	-	1	1	1		-	-	-	-	1	-	-	-	1	-
CRUZ ROJA ECUATORIANA	3	-	-	-	-	-	-	-	-	-	-	-	-	3	-	-	-	-	3
SOCIEDAD DE LUCHA CONTRA EL CÁNCER (SOLCA)	13	9	-	-	-	-	-	-	-	9	-	-	-	4	1	-	-	3	-
FISCO MISIONALES	4	4	4	-	-	-	-	-	-	-	-	-	-	-	-	-	-	-	-

1/ INCLUYE: CRUZ ROJA, PLANIFICACIÓN FAMILIAR, INSTITUTO NACIONAL DE LA NIÑEZ Y LA FAMILIA (INFA), CLÍNICAS Y BRIGADAS MÓVILES, ETC.

2/ INCLUYE: ESTABLECIMIENTOS DE SALUD DE: LA POLICÍA NACIONAL, CÁRCELES, PENITENCIARIAS, CENTROS DE DETENCIÓN, ETC.

3/ INCLUYE: MINISTERIO DE INCLUSIÓN ECONÓMICA Y SOCIAL, MINISTERIO DE OBRAS PÚBLICAS Y OTROS.

4/ INCLUYE: SOCIEDAD PROTECTORA DE LA INFANCIA, INSTITUTO NACIONAL DE LA NIÑEZ Y LA FAMILIA (INFA), ETC.

CUADRO No. 4
NÚMERO DE ESTABLECIMIENTOS DE SALUD, CON INTERNACIÓN Y SIN INTERNACIÓN HOSPITALARIA, QUE PERTENECEN AL SECTOR PRIVADO,
POR CLASE DE ESTABLECIMIENTO, SEGÚN REGIONES Y PROVINCIAS - 2009

REGIONES Y PROVINCIAS	TOTAL ESTABLE- CIMENTOS	ESTABLECIMIENTOS CON INTERNACIÓN												ESTABLECIMIENTOS SIN INTERNACIÓN			
		TOTAL	CLÍNICA GENERAL	CLÍNICA ESPECIALIZADA AGUDA			CLÍNICA ESPECIA- LIZADA CRÓNICA (PSIQUIATRÍA)	OTRAS CLÍNICAS ESPECIA- LIZADAS	HOSPITAL BÁSICO	HOSPITAL GENERAL	HOSPITAL ESPECIALIZADO		HOSPITAL DE ESPECIA- LIDADES	TOTAL	CENTRO DE SALUD	DISPEN- SARIO MÉDICO	OTROS 1/
				GINECO- OBSTE- TRICIA	PEDIATRÍA	TRAUMA- TOLOGÍA					AGUDO	CRÓNICO					
TOTAL REPÚBLICA	735	542	481	22	1	3	1	4	1	20	1	2	6	193	9	132	52
REGIÓN SIERRA:	343	270	234	10	1	2	-	1	1	14	-	2	5	73	2	44	27
AZUAY	54	38	30	-	-	1	-	1		2	-	1	3	16	1	13	2
BOLÍVAR	5	4	4	-	-	-	-	-	-	-	-	-	-	1	-	1	-
CAÑAR	9	7	7	-	-	-	-	-	-	-	-	-	-	2	-	1	1
CARCHI	7	5	3	2	-	-	-	-	-	-	-	-	-	2	-	1	1
COTOPAXI	19	17	15	-	1	-	-	-	1	-	-	-	-	2	-	-	2
CHIMBORAZO	14	12	10	-	-	-	-	-	-	2	-	-	-	2	-	-	2
IMBABURA	10	8	8	-	-	-	-	-	-	-	-	-	-	2	-	-	2
LOJA	25	17	16	-	-	-	-	-	-	1	-	-	-	8	-	7	1
PICHINCHA	133	105	92	5	-	-	-	-	-	5	-	1	2	28	1	14	13
TUNGURAHUA	36	29	24	1	-	1	-	-	-	3	-	-	-	7	-	6	1
SANTO DOMINGO DE LOS TSÁCHILAS	31	28	25	2	-	-	-	-	-	1	-	-	-	3	-	1	2
REGIÓN COSTA:	374	259	236	11	-	1	1	3	-	5	1	-	1	115	7	85	23
EL ORO	36	31	29	1	-	1	-	-	-	-	-	-	-	5	-	3	2
ESMERALDAS	15	10	10	-	-	-	-	-	-	-	-	-	-	5	1	2	2
GUAYAS	155	90	80	2	-	-	1	2	-	4	-	-	1	65	4	51	10
LOS RÍOS	106	79	72	5	-	-	-	1	-	-	1	-	-	27	-	23	4
MANABÍ	57	47	44	3	-	-	-	-	-	-	-	-	-	10	2	4	4
SANTA ELENA	5	2	1	-	-	-	-	-	-	1	-	-	-	3	-	2	1
REGIÓN AMAZÓNICA:	18	13	11	1	-	-	-	-	-	1	-	-	-	5	-	3	2
MORONA SANTIAGO	4	4	4	-	-	-	-	-	-	-	-	-	-	-	-	-	-
NAPO	1	1	1	-	-	-	-	-	-	-	-	-	-	-	-	-	-
PASTAZA	3	1		-	-	-	-	-	-	1	-	-	-	2	-	2	-
ZAMORA CHINCHIPE	-	-	-		-	-	-	-	-	-	-	-	-	-	-	-	-
SUCUMBÍOS	7	5	4	1	-	-	-	-	-	-	-	-	-	2	-	-	2
ORELLANA	3	2	2	-	-	-	-	-	-	-	-	-	-	1	-	1	-
REGIÓN INSULAR:	-	-	-	-	-	-		-	-	-	-	-	-	-	-	-	-
ZONAS NO DELIMITADAS:	-	-	-	-	-	-		-	-	-	-	-	-	-	-	-	-

1/ INCLUYE: PLANIFICACIÓN FAMILIAR, CLÍNICAS Y BRIGADAS MÓVILES, ETC.

Cuadro No. 5

NÚMERO DE ESTABLECIMIENTOS DE SALUD CON INTERNACIÓN HOSPITALARIA, POR SECTOR Y ENTIDAD A LA QUE PERTENECEN, SEGÚN REGIONES Y PROVINCIAS - 2009

REGIONES Y PROVINCIAS	TOTAL ESTABLE- CIMIENTOS	SECTOR PÚBLICO										SECTOR PRIVADO		
		TOTAL	MINISTERIO DE SALUD PÚBLICA	MINISTERIOS DE JUSTICIA, DE GOBIERNO Y POLICÍA 1/	MINISTERIO DE DEFENSA NACIONAL	INSTITUTO ECUATO- RIANO DE SEGURIDAD SOCIAL (IESS)	MUNICIPIOS	UNIVERSI- DADES Y POLI- TÉCNICAS PÚBLICAS	JUNTA DE BENEFI- CENCIA DE GUAYAQUIL	SOCIEDAD DE LUCHA CONTRA EL CÁNCER (SOLCA)	FISCO MISIO- NALES	TOTAL	SIN FINES DE LUCRO 2/	CON FINES DE LUCRO 3/
TOTAL REPÚBLICA	728	186	125	2	12	19	9	1	5	9	4	542	34	508
REGIÓN SIERRA:	351	81	57	1	4	8	6	-	-	5	-	270	20	250
AZUAY	49	11	7	-	1	1	1	-	-	1	-	38	5	33
BOLÍVAR	8	4	3	-	-	1	-	-	-	-	-	4	1	3
CAÑAR	10	3	3	-	-	-	-	-	-	-	-	7	-	7
CARCHI	8	3	3	-	-	-	-	-	-	-	-	5	-	5
COTOPAXI	22	5	4	-	-	1	-	-	-	-	-	17	2	15
CHIMBORAZO	21	9	6	-	1	1	-	-	-	1	-	12	2	10
IMBABURA	14	6	4	-	-	1	1	-	-	-	-	8	-	8
LOJA	29	12	8	-	1	1	1	-	-	1	-	17	1	16
PICHINCHA	125	20	14	1	1	1	2	-	-	1	-	105	4	101
TUNGURAHUA	36	7	4	-	-	1	1	-	-	1	-	29	3	26
SANTO DOMINGO DE LOS TSÁCHILAS	29	1	1	-	-	-	-	-	-	-	-	28	2	26
REGIÓN COSTA:	338	79	51	1	5	10	2	1	5	4	-	259	12	247
EL ORO	44	13	9	-	1	1	1	-	-	1	-	31	-	31
ESMERALDAS	18	8	6	-	1	1	1	-	-	-	-	10	1	9
GUAYAS	121	31	17	1	2	3	1	1	5	1	-	90	8	82
LOS RÍOS	86	7	6	-	-	1	-	-	-	-	-	79	2	77
MANABÍ	63	16	10	-	1	3	-	-	-	2	-	47	-	47
SANTA ELENA	6	4	3	-	-	1	-	-	-	-	-	2	1	1
REGIÓN AMAZÓNICA:	37	24	15	-	3	1	1	-	-	-	4	13	2	11
MORONA SANTIAGO	11	7	6	-	1	-	-	-	-	-	-	4	1	3
NAPO	5	4	2	-	-	-	-	-	-	-	2	1	-	1
PASTAZA	5	4	1	-	1	1	-	-	-	-	1	1	1	-
ZAMORA CHINCHIPE	3	3	3	-	-	-	-	-	-	-	-	-	-	-
SUCUMBÍOS	7	2	2	-	-	-	-	-	-	-	-	5	-	5
ORELLANA	6	4	1	-	1	-	1	-	-	-	1	2	-	2
REGIÓN INSULAR:	2	2	2	-	-	-	-	-	-	-	-	-	-	-
GALÁPAGOS	2	2	2	-	-	-	-	-	-	-	-	-	-	-
ZONAS NO DELIMITADAS	-	-	-	-	-	-	-	-	-	-	-	-	-	-

1/ INCLUYE: ESTABLECIMIENTOS DE SALUD DE: LA POLICÍA NACIONAL, CÁRCELES, PENITENCIARIAS, CENTROS DE DETENCIÓN, ETC.

2/ INCLUYE: ONGS, FUNCIONES Y PASTORALES, APROFE, CEMOPLAF, ESTABLECIMIENTOS DE UNIVERSIDADES Y POLITÉCNICAS PRIVADAS SIN FINES DE LUCRO, ETC.

3/ INCLUYE: LOS ESTABLECIMIENTOS CON FINES DE LUCRO, ADEMÁS DE LOS ESTABLECIMIENTOS DE LAS UNIVERSIDADES Y POLITÉCNICAS PRIVADAS CON FINES DE LUCRO.

Cuadro No. 6
NÚMERO DE ESTABLECIMIENTOS DE SALUD SIN INTERNACIÓN HOSPITALARIA, POR SECTOR Y ENTIDAD A LA QUE PERTENECEN, SEGÚN REGIONES Y PROVINCIAS - 2009

REGIONES Y PROVINCIAS	TOTAL ESTABLE- CIMIENTOS	SECTOR PÚBLICO																	SECTOR PRIVADO		
		TOTAL	MINISTERIO DE SALUD PÚBLICA	MINISTERIOS DE JUSTICIA, DE GOBIERNO Y POLICÍA 1/	MINISTERIO DE DEFENSA NACIONAL	MINISTERIO DE EDUCACIÓN	OTROS MINISTERIOS 2/	INSTITUTO ECUATO- RIANO DE SEGURIDAD SOCIAL (IESS)	ANEXOS AL SEGURO SOCIAL	SEGURO SOCIAL CAMPE- SINO	OTROS PÚBLICOS 3/	CONSEJOS PROVIN- CIALES	MUNICI- PIOS	UNIVERSI- DADES Y POLITÉC- NICAS PÚBLICAS	JUNTA DE BENEFI- CIENCIA DE GUAYA- QUIL	CRUZ ROJA ECUATO- RIANA	SOCIEDAD DE LUCHA CONTRA EL CÁNCER (SOLCA)	TOTAL	SIN FINES DE LUCRO 4/	CON FINES DE LUCRO 5/	
TOTAL REPÚBLICA	3.166	2.973	1.736	35	57	92	25	53	268	592	12	8	69	18	1	3	4	193	141	52	
REGIÓN SIERRA:	1.670	1.597	840	24	28	82	15	28	226	318	5	5	13	10	-	2	1	73	53	20	
AZUAY	225	209	87	3	2	20	-	1	47	45	1	-	2	1	-	-	-	16	9	7	
BOLÍVAR	79	78	51	2	-	-	-	1	1	19	-	1	1	1	-	-	1	1	1	-	
CAÑAR	102	100	64	3	-	3	-	3	2	25	-	-	-	-	-	-	-	2	2	-	
CARCHI	80	78	53	1	1	5	-	3	-	15	-	-	-	-	-	-	-	2	2	-	
COTOPAXI	111	109	57	2	2	2	2	-	5	38	-	-	1	-	-	-	-	2	2	-	
CHIMBORAZO	157	155	89	1	-	6	-	2	9	46	-	-	-	1	-	1	-	2	2	-	
IMBABURA	95	93	52	2	1	4	2	1	6	25	-	-	-	-	-	-	-	2	2	-	
LOJA	210	202	118	2	5	6	1	3	17	48	-	1	-	1	-	-	-	8	7	1	
PICHINCHA	440	412	168	6	16	29	10	11	129	25	4	1	8	4	-	1	-	28	18	10	
TUNGURAHUA	116	109	77	2	1	6	-	2	5	11	-	2	1	2	-	-	-	7	6	1	
SANTO DOMINGO DE LOS TSÁCHILAS	55	52	24	-	-	1	-	1	5	21	-	-	-	-	-	-	-	3	2	1	
REGIÓN COSTA:	1.139	1.024	620	10	19	8	9	21	39	225	2	3	55	8	1	1	3	115	84	31	
EL ORO	122	117	89	1	7	-	-	4	1	12	-	-	2	1	-	-	-	5	4	1	
ESMERALDAS	150	145	96	3	3	1	-	1	6	32	-	1	-	1	-	-	1	5	5	-	
GUAYAS	384	319	173	3	5	7	8	7	25	35	2	2	50	1	1	-	-	65	45	20	
LOS RÍOS	129	102	76	1	2	-	-	3	1	16	-	-	-	2	-	1	-	27	19	8	
MANABÍ	315	305	163	2	2	-	1	6	6	117	-	-	3	3	-	-	2	10	9	1	
SANTA ELENA	39	36	23	-	-	-	-	-	-	13	-	-	-	-	-	-	-	3	2	1	
REGIÓN AMAZÓNICA:	350	345	270	1	10	2	1	4	3	48	5	-	1	-	-	-	-	5	4	1	
MORONA SANTIAGO	100	100	79	-	3	1	-	2	-	15	-	-	-	-	-	-	-	-	-	-	
NAPO	39	39	32	-	-	-	-	1	1	5	-	-	-	-	-	-	-	-	-	-	
PASTAZA	58	56	44	1	2	-	1	-	1	6	-	-	1	-	-	-	-	2	2	-	
ZAMORA CHINCHIPE	60	60	47	-	2	1	-	1	-	9	-	-	-	-	-	-	-	-	-	-	
SUCUMBÍOS	48	46	32	-	3	-	-	-	1	7	3	-	-	-	-	-	-	2	2	-	
ORELLANA	45	44	36	-	-	-	-	-	-	6	2	-	-	-	-	-	-	1	-	1	
REGIÓN INSULAR:	6	6	5	-	-	-	-	-	-	1	-	-	-	-	-	-	-	-	-	-	
GALÁPAGOS	6	6	5	-	-	-	-	-	-	1	-	-	-	-	-	-	-	-	-	-	
ZONAS NO DELIMITADAS	1	1	1	-	-	-	-	-	-	-	-	-	-	-	-	-	-	-	-	-	

1/ INCLUYE: ESTABLECIMIENTOS DE SALUD DE: LA POLICÍA NACIONAL, CÁRCELES, PENITENCIARIAS, CENTROS DE DETENCIÓN, ETC.

2/ INCLUYE: MINISTERIO DE INCLUSIÓN ECONÓMICA Y SOCIAL, MINISTERIO DE OBRAS PÚBLICAS Y OTROS

3/ INCLUYE: SOCIEDAD PROTECTORA DE LA INFANCIA, INSTITUTO NACIONAL DE LA NIÑEZ Y LA FAMILIA (INFA), ETC.

4/ INCLUYE: ONGS, FUNCIONES Y PASTORALES, APROFE, CEMOPLAF, ESTABLECIMIENTOS DE UNIVERSIDADES Y POLITÉCNICAS PRIVADAS SIN FINES DE LUCRO, ETC.

5/ INCLUYE: LOS ESTABLECIMIENTOS CON FINES DE LUCRO, ADEMÁS DE LOS ESTABLECIMIENTOS DE UNIVERSIDADES Y POLITÉCNICAS PRIVADAS CON FINES DE LUCRO.

Cuadro No. 7
NÚMERO DE ESTABLECIMIENTOS DE SALUD, CON INTERNACIÓN Y SIN INTERNACIÓN HOSPITALARIA,
POR CLASE, SEGÚN REGIONES, PROVINCIAS Y CANTONES - 2009

REGIONES, PROVINCIAS Y CANTONES	TOTAL ESTABLE- CIMIENTOS	ESTABLECIMIENTOS CON INTERNACIÓN										ESTABLECIMIENTOS SIN INTERNACIÓN					
		TOTAL	HOSPITAL BÁSICO	HOSPITAL GENERAL	HOSPITAL ESPECIALIZADO		HOSPITAL DE ESPECIAL- IDADES	CLÍNICA GENERAL	CLÍNICA ESPECIALIZADA		OTRAS CLÍNICAS ESPECIAL- IZADAS	TOTAL	CENTRO DE SALUD	SUB- CENTRO DE SALUD	PUESTO DE SALUD	DISPEN- SARIO MÉDICO	OTROS 1/
					AGUDO	CRÓNICO			AGUDA	CRÓNICA							
TOTAL REPÚBLICA:	3.894	728	92	83	12	18	11	481	26	1	4	3.166	179	1.331	280	1.263	113
REGIÓN SIERRA:	2.021	351	38	41	3	12	9	234	13	-	1	1.670	84	632	156	763	35
AZUAY	274	49	5	5	-	3	4	30	1	-	1	225	18	71	-	132	4
CUENCA	178	39	-	5	-	3	4	25	1	-	1	139	9	33	-	93	4
GIRÓN	4	1	1	-	-	-	-	-	-	-	-	3	-	1	-	2	-
GUALACEO	15	3	1	-	-	-	-	2	-	-	-	12	-	6	-	6	-
NABÓN	10	-	-	-	-	-	-	-	-	-	-	10	1	5	-	4	-
PAUTE	17	3	1	-	-	-	-	2	-	-	-	14	-	4	-	10	-
PUCARÁ	5	-	-	-	-	-	-	-	-	-	-	5	1	2	-	2	-
SAN FERNANDO	2	-	-	-	-	-	-	-	-	-	-	2	1	1	-	-	-
SANTA ISABEL	6	2	1	-	-	-	-	1	-	-	-	4	-	2	-	2	-
SIGSIG	15	1	1	-	-	-	-	-	-	-	-	14	-	8	-	6	-
OÑA	3	-	-	-	-	-	-	-	-	-	-	3	1	1	-	1	-
CHORDELEG	4	-	-	-	-	-	-	-	-	-	-	4	1	1	-	2	-
EL PAN	3	-	-	-	-	-	-	-	-	-	-	3	1	1	-	1	-
SEVILLA DE ORO	5	-	-	-	-	-	-	-	-	-	-	5	1	2	-	2	-
GUACHAPALA	2	-	-	-	-	-	-	-	-	-	-	2	1	-	-	1	-
CAMILO PONCE ENRIQUEZ	5	-	-	-	-	-	-	-	-	-	-	5	1	4	-	-	-
BOLÍVAR	87	8	2	2	-	-	-	4	-	-	-	79	4	38	10	27	-
GUARANDA	38	6	-	2	-	-	-	4	-	-	-	32	1	15	2	14	-
CHILLANES	14	1	1	-	-	-	-	-	-	-	-	13	-	5	5	3	-
CHIMBO	5	-	-	-	-	-	-	-	-	-	-	5	1	3	-	1	-
ECHEANDÍA	8	-	-	-	-	-	-	-	-	-	-	8	1	5	-	2	-
SAN MIGUEL	15	1	1	-	-	-	-	-	-	-	-	14	-	7	2	5	-
CALUMA	6	-	-	-	-	-	-	-	-	-	-	6	1	2	1	2	-
LAS NAVES	1	-	-	-	-	-	-	-	-	-	-	1	-	1	-	-	-

Cuadro No. 7
NÚMERO DE ESTABLECIMIENTOS DE SALUD, CON INTERNACIÓN Y SIN INTERNACIÓN HOSPITALARIA,
POR CLASE, SEGÚN REGIONES, PROVINCIAS Y CANTONES - 2009

REGIONES, PROVINCIAS Y CANTONES	TOTAL ESTABLE- CIMIENTOS	ESTABLECIMIENTOS CON INTERNACIÓN										ESTABLECIMIENTOS SIN INTERNACIÓN					
		TOTAL	HOSPITAL BÁSICO	HOSPITAL GENERAL	HOSPITAL ESPECIALIZADO		HOSPITAL DE ESPECIA- LIDADES	CLÍNICA GENERAL	CLÍNICA ESPECIALIZADA		OTRAS CLÍNICAS ESPECIA- LIZADAS	TOTAL	CENTRO DE SALUD	SUB- CENTRO DE SALUD	PUESTO DE SALUD	DISPEN- SARIO MÉDICO	OTROS 1/
					AGUDO	CRÓNICO			AGUDA	CRÓNICA							
CAÑAR	112	10	2	1	-	-	-	7	-	-	-	102	7	39	21	34	1
AZOGUES	37	5	-	1	-	-	-	4	-	-	-	32	2	11	8	11	-
BIBLIAN	13	-	-	-	-	-	-	-	-	-	-	13	1	3	2	7	-
CAÑAR	39	2	1	-	-	-	-	1	-	-	-	37	1	16	10	10	-
LA TRONCAL	16	3	1	-	-	-	-	2	-	-	-	13	2	6	1	3	1
EL TAMBO	1	-	-	-	-	-	-	-	-	-	-	1	1	-	-	-	-
DELEG	4	-	-	-	-	-	-	-	-	-	-	4	-	2	-	2	-
SUSCAL	2	-	-	-	-	-	-	-	-	-	-	2	-	1	-	1	-
CARCHI	88	8	2	1	-	-	-	3	2	-	-	80	3	35	18	23	1
TULCÁN	27	5	-	1	-	-	-	3	1	-	-	22	2	11	-	8	1
BOLÍVAR	14	-	-	-	-	-	-	-	-	-	-	14	-	7	5	2	-
ESPEJO	12	1	1	-	-	-	-	-	-	-	-	11	-	3	5	3	-
MIRA	16	-	-	-	-	-	-	-	-	-	-	16	1	5	7	3	-
MONTÚFAR	16	2	1	-	-	-	-	-	1	-	-	14	-	7	1	6	-
SAN PEDRO DE HUACA	3	-	-	-	-	-	-	-	-	-	-	3	-	2	-	1	-
COTOPAXI	133	22	4	2	-	-	-	15	1	-	-	111	3	43	11	51	3
LATACUNGA	48	9	-	2	-	-	-	7	-	-	-	39	1	15	1	20	2
LA MANA	14	6	-	-	-	-	-	5	1	-	-	8	1	3	-	4	-
PANGUA	8	1	1	-	-	-	-	-	-	-	-	7	-	4	-	3	-
PUJILÍ	21	2	2	-	-	-	-	-	-	-	-	19	-	7	4	8	-
SALCEDO	26	4	1	-	-	-	-	3	-	-	-	22	-	9	1	11	1
SAQUISILÍ	7	-	-	-	-	-	-	-	-	-	-	7	1	1	3	2	-
SIGCHOS	9	-	-	-	-	-	-	-	-	-	-	9	-	4	2	3	-
CHIMBORAZO	178	21	4	5	1	1	-	10	-	-	-	157	4	58	30	62	3
RIOBAMBA	77	16	-	5	1	1	-	9	-	-	-	61	2	19	12	26	2
ALAUSÍ	17	1	1	-	-	-	-	-	-	-	-	16	1	6	2	7	-
COLTA	23	1	1	-	-	-	-	-	-	-	-	22	-	8	4	9	1
CHAMBO	3	-	-	-	-	-	-	-	-	-	-	3	-	1	2	-	-
CHUNCHI	9	1	1	-	-	-	-	-	-	-	-	8	-	6	-	2	-
GUAMOTE	16	1	1	-	-	-	-	-	-	-	-	15	-	2	5	8	-
GUANO	16	1	-	-	-	-	-	1	-	-	-	15	1	7	3	4	-
PALLATANGA	3	-	-	-	-	-	-	-	-	-	-	3	-	1	-	2	-
PENIPE	9	-	-	-	-	-	-	-	-	-	-	9	-	6	1	2	-
CUMANDÁ	5	-	-	-	-	-	-	-	-	-	-	5	-	2	1	2	-

Cuadro No. 7
NÚMERO DE ESTABLECIMIENTOS DE SALUD, CON INTERNACIÓN Y SIN INTERNACIÓN HOSPITALARIA,
POR CLASE, SEGÚN REGIONES, PROVINCIAS Y CANTONES - 2009

REGIONES, PROVINCIAS Y CANTONES	TOTAL ESTABLE- CIMIENTOS	ESTABLECIMIENTOS CON INTERNACIÓN										ESTABLECIMIENTOS SIN INTERNACIÓN					
		TOTAL	HOSPITAL BÁSICO	HOSPITAL GENERAL	HOSPITAL ESPECIALIZADO		HOSPITAL DE ESPECIA- LIDADES	CLÍNICA GENERAL	CLÍNICA ESPECIALIZADA		OTRAS CLÍNICAS ESPECIA- LIZADAS	TOTAL	CENTRO DE SALUD	SUB- CENTRO DE SALUD	PUESTO DE SALUD	DISPEN- SARIO MÉDICO	OTROS 1/
					AGUDO	CRÓNICO			AGUDA	CRÓNICA							
IMBABURA	109	14	3	3	-	-	-	8	-	-	-	95	2	46	5	39	3
IBARRA	43	10	-	3	-	-	-	7	-	-	-	33	1	13	-	17	2
ANTONIO ANTE	9	2	1	-	-	-	-	1	-	-	-	7	-	4	1	2	-
COTACACHI	15	1	1	-	-	-	-	-	-	-	-	14	-	7	2	5	-
OTAVALO	24	1	1	-	-	-	-	-	-	-	-	23	1	12	1	8	1
PIMAMPIRO	8	-	-	-	-	-	-	-	-	-	-	8	-	4	1	3	-
SAN MIGUEL DE URQUQUI	10	-	-	-	-	-	-	-	-	-	-	10	-	6	-	4	-
LOJA	239	29	8	4	-	1	-	16	-	-	-	210	7	78	36	88	1
LOJA	87	22	2	4	-	1	-	15	-	-	-	65	4	22	1	37	1
CALVAS	12	1	1	-	-	-	-	-	-	-	-	11	-	4	2	5	-
CATAMAYO	13	1	-	-	-	-	-	1	-	-	-	12	1	4	1	6	-
CELICA	8	-	-	-	-	-	-	-	-	-	-	8	-	4	1	3	-
CHAHUARPAMBA	5	-	-	-	-	-	-	-	-	-	-	5	-	3	1	1	-
ESPÍNDOLA	11	1	1	-	-	-	-	-	-	-	-	10	-	6		4	-
GONZANAMÁ	8	-	-	-	-	-	-	-	-	-	-	8	1	4	1	2	-
MACARÁ	13	1	1	-	-	-	-	-	-	-	-	12	-	5	1	6	-
PALTAS	13	1	1	-	-	-	-	-	-	-	-	12	-	5	3	4	-
PUYANGO	9	1	1	-	-	-	-	-	-	-	-	8	-	3	2	3	-
SARAGURO	30	1	1	-	-	-	-	-	-	-	-	29	-	9	14	6	-
SOZORANGA	8	-	-	-	-	-	-	-	-	-	-	8	-	2	3	3	-
ZAPOTILLO	9	-	-	-	-	-	-	-	-	-	-	9	1	2	3	3	-
PINDAL	6	-	-	-	-	-	-	-	-	-	-	6	-	2	2	2	-
QUILANGA	4	-	-	-	-	-	-	-	-	-	-	4	-	2		2	-
OLMEDO	3	-	-	-	-	-	-	-	-	-	-	3	-	1	1	1	-
PICHINCHA	565	125	5	10	2	6	5	92	5	-	-	440	28	150	3	243	16
QUITO	477	112	2	9	2	6	5	84	4	-	-	365	25	115	3	207	15
CAYAMBE	22	3	1	-	-	-	-	1	1	-	-	19	-	9	-	10	-
MEJÍA	22	5	1	-	-	-	-	4	-	-	-	17	-	7	-	10	-
PEDRO MONCAYO	7	-	-	-	-	-	-	-	-	-	-	7	1	5	-	1	-
RUMIÑAHUI	23	4	1	-	-	-	-	3	-	-	-	19	1	9	-	8	1
SAN MIGUEL DE LOS BANCOS	4	-	-	-	-	-	-	-	-	-	-	4		2	-	2	-
PEDRO VICENTE MALDONADO	6	1	-	1	-	-	-	-	-	-	-	5	1	-	-	4	-
PUERTO QUITO	4	-	-	-	-	-	-	-	-	-	-	4	-	3	-	1	-

Cuadro No. 7
NÚMERO DE ESTABLECIMIENTOS DE SALUD, CON INTERNACIÓN Y SIN INTERNACIÓN HOSPITALARIA,
POR CLASE, SEGÚN REGIONES, PROVINCIAS Y CANTONES - 2009

REGIONES, PROVINCIAS Y CANTONES	TOTAL ESTABLE- CIMIENTOS	ESTABLECIMIENTOS CON INTERNACIÓN										ESTABLECIMIENTOS SIN INTERNACIÓN					
		TOTAL	HOSPITAL BÁSICO	HOSPITAL GENERAL	HOSPITAL ESPECIALIZADO		HOSPITAL DE ESPECIALI- DADES	CLÍNICA GENERAL	CLÍNICA ESPECIALIZADA		OTRAS CLÍNICAS ESPECIALI- ZADAS	TOTAL	CENTRO DE SALUD	SUB- CENTRO DE SALUD	PUESTO DE SALUD	DISPEN- SARIO MÉDICO	OTROS 1/
					AGUDO	CRÓNICO			AGUDA	CRÓNICA							
TUNGURAHUA	152	36	3	6	-	1	-	24	2	-	-	116	5	52	22	36	1
AMBATO	87	29	-	6	-	1	-	20	2	-	-	58	3	22	7	25	1
BAÑOS DE AGUA SANTA	6	2	1	-	-	-	-	1	-	-	-	4	-	3	-	1	-
CEVALLOS	4	-	-	-	-	-	-	-	-	-	-	4	-	1	3	-	-
MOCHA	4	-	-	-	-	-	-	-	-	-	-	4	-	4	-	-	-
PATATE	5	-	-	-	-	-	-	-	-	-	-	5	1	2	-	2	-
QUERO	11	-	-	-	-	-	-	-	-	-	-	11	1	1	6	3	-
SAN PEDRO DE PELILEO	15	2	1	-	-	-	-	1	-	-	-	13	-	8	2	3	-
SANTIAGO DE PÍLLARO	14	3	1	-	-	-	-	2	-	-	-	11	-	7	3	1	-
TISALEO	6	-	-	-	-	-	-	-	-	-	-	6	-	4	1	1	-
SANTO DOMINGO DE LOS TSÁCHILAS	84	29		2	-	-	-	25	2	-	-	55	3	22		28	2
SANTO DOMINGO	84	29	-	2	-	-	-	25	2	-	-	55	3	22		28	2
REGIÓN COSTA:	1.477	338	38	31	9	6	2	236	12	1	3	1.139	87	536	21	425	70
EL ORO	166	44	5	6	1	1	-	29	2	-	-	122	6	81	8	25	2
MACHALA	55	29	-	3	-	1	-	24	1	-	-	26	4	14	1	6	1
ARENILLAS	12	2	1	-	-	-	-	-	1	-	-	10	-	9	-	1	-
ATAHUALPA	6	-	-	-	-	-	-	-	-	-	-	6	-	3	1	2	-
BALSAS	2	-	-	-	-	-	-	-	-	-	-	2	-	1	-	1	-
CHILLA	1	-	-	-	-	-	-	-	-	-	-	1	-	1	-	-	-
EL GUABO	10	2	-	1	-	-	-	1	-	-	-	8	-	5	1	2	-
HUAQUILLAS	4	1	1	-	-	-	-	-	-	-	-	3	-	3	-	-	-
MARCABELÍ	2	-	-	-	-	-	-	-	-	-	-	2	-	1	-	1	-
PASAJE	17	3	1	1	-	-	-	1	-	-	-	14	-	10	2	2	-
PIÑAS	12	2	1	-	-	-	-	1	-	-	-	10	-	6	-	4	-
PORTOVELO	7	-	-	-	-	-	-	-	-	-	-	7	1	3	2	1	-
SANTA ROSA	24	4	-	1	1	-	-	2	-	-	-	20	-	16	-	3	1
ZARUMA	12	1	1	-	-	-	-	-	-	-	-	11	-	8	1	2	-
LAS LAJAS	2	-	-	-	-	-	-	-	-	-	-	2	1	1	-	-	-

Cuadro No. 7
NÚMERO DE ESTABLECIMIENTOS DE SALUD, CON INTERNACIÓN Y SIN INTERNACIÓN HOSPITALARIA,
POR CLASE, SEGÚN REGIONES, PROVINCIAS Y CANTONES - 2009

REGIONES, PROVINCIAS Y CANTONES	TOTAL ESTABLE- CIMIENTOS	ESTABLECIMIENTOS CON INTERNACIÓN										ESTABLECIMIENTOS SIN INTERNACIÓN					
		TOTAL	HOSPITAL BÁSICO	HOSPITAL GENERAL	HOSPITAL ESPECIALIZADO		HOSPITAL DE ESPECIALI- DADES	CLÍNICA GENERAL	CLÍNICA ESPECIALIZADA		OTRAS CLÍNICAS ESPECIALI- ZADAS	TOTAL	CENTRO DE SALUD	SUB- CENTRO DE SALUD	PUESTO DE SALUD	DISPEN- SARIO MÉDICO	OTROS 1/
					AGUDO	CRÓNICO			AGUDA	CRÓNICA							
ESMERALDAS	168	18	5	3	-	-	-	10	-	-	-	150	6	81	11	50	2
ESMERALDAS	51	8		3	-	-	-	5	-	-	-	43	3	17	-	22	1
ELOY ALFARO	21	2	2	-	-	-	-	-	-	-	-	19	-	14	-	5	-
MUISNE	14	1	1	-	-	-	-	-	-	-	-	13	-	6	4	3	-
QUININDÉ	30	1	1	-	-	-	-	-	-	-	-	29	-	18	2	8	1
SAN LORENZO	20	1	1	-	-	-	-	-	-	-	-	19	-	13	1	5	-
ATACAMES	8	-	-	-	-	-	-	-	-	-	-	8	1	4	-	3	-
RIOVERDE	15	-	-	-	-	-	-	-	-	-	-	15	1	6	4	4	-
LA CONCORDIA	9	5	-	-	-	-	-	5	-	-	-	4	1	3	-	-	-
GUAYAS	505	121	12	12	7	3	2	80	2	1	2	384	47	136	-	146	55
GUAYAQUIL	330	81	1	9	6	3	2	55	2	1	2	249	39	58	-	99	53
ALFREDO BAQUERIZO MORENO	6	-	-	-	-	-	-	-	-	-	-	6	1	2	-	3	-
BALAO	1	-	-	-	-	-	-	-	-	-	-	1	-	1	-	-	-
BALZAR	6	1	1	-	-	-	-	-	-	-	-	5	-	3	-	2	-
COLIMES	2	-	-	-	-	-	-	-	-	-	-	2	1	1	-	-	-
DAULE	11	3	1	-	-	-	-	2	-	-	-	8	-	6	-	2	-
DURÁN	17	1	1	-	-	-	-	-	-	-	-	16	3	6	-	6	1
EMPALME	18	9	1	-	-	-	-	8	-	-	-	9	-	3	-	6	-
EL TRIUNFO	7	4	1	-	-	-	-	3	-	-	-	3	-	1	-	2	-
MILAGRO	20	11	1	2	-	-	-	8	-	-	-	9	-	6	-	2	1
NARANJAL	11	2	1	-	-	-	-	1	-	-	-	9	-	5	-	4	-
NARANJITO	8	1	1	-	-	-	-	-	-	-	-	7	-	4	-	3	-
PALESTINA	1		-	-	-	-	-	-	-	-	-	1	-	1	-	-	-
PEDRO CARBO	11	1	-	-	-	-	-	1	-	-	-	10	1	7	-	2	-
SAMBORONDÓN	5	1	-	1	-	-	-	-	-	-	-	4	1	3	-	-	-
SANTA LUCÍA	5		-	-	-	-	-	-	-	-	-	5	1	4	-	-	-
SALITRE (URBINA JADO)	13	1	1	-	-	-	-	-	-	-	-	12	-	6	-	6	-
SAN JACINTO DE YAGUACHI	10	1	1	-	-	-	-	-	-	-	-	9	-	4	-	5	-
PLAYAS (GENERAL VILLAMIL)	3	2	1	-	-	-	-	1	-	-	-	1	-	1	-	-	-
SIMÓN BOLÍVAR	8	-	-	-	-	-	-	-	-	-	-	8	-	7	-	1	-
CORONEL MARCELINO MARIDUEÑA	2	1	-	-	-	-	-	1	-	-	-	1	-	-	-	1	-

Cuadro No. 7
NÚMERO DE ESTABLECIMIENTOS DE SALUD, CON INTERNACIÓN Y SIN INTERNACIÓN HOSPITALARIA,
POR CLASE, SEGÚN REGIONES, PROVINCIAS Y CANTONES - 2009

REGIONES, PROVINCIAS Y CANTONES	TOTAL ESTABLE- CIMIENTOS	ESTABLECIMIENTOS CON INTERNACIÓN										ESTABLECIMIENTOS SIN INTERNACIÓN					
		TOTAL	HOSPITAL BÁSICO	HOSPITAL GENERAL	HOSPITAL ESPECIALIZADO		HOSPITAL DE ESPECIALI- DADES	CLÍNICA GENERAL	CLÍNICA ESPECIALIZADA		OTRAS CLÍNICAS ESPECIALI- ZADAS	TOTAL	CENTRO DE SALUD	SUB- CENTRO DE SALUD	PUESTO DE SALUD	DISPEN- SARIO MÉDICO	OTROS 1/
					AGUDO	CRÓNICO			AGUDA	CRÓNICA							
LOMAS DE SARGENTILLO	4	1	-	-	1	-	-	-	-	-	-	3	-	2	-	1	-
NOBOL(VICENTE PIEDRAHITA)	3	-	-	-	-	-	-	-	-	-	-	3	-	2	-	1	-
GENERAL ANTONIO ELIZALDE	1	-	-	-	-	-	-	-	-	-	-	1	-	1	-	-	-
ISIDRO AYORA	2	-	-	-	-	-	-	-	-	-	-	2	-	2	-	-	-
LOS RÍOS	215	86	5	2	1			72	5		1	129	2	69	2	50	6
BABAHoyo	49	22	-	2	1	-	-	17	1	-	1	27	1	14	-	11	1
BABA	7	3	1	-	-	-	-	2	-	-	-	4	-	3	-	1	-
MONTALVO	9	2	-	-	-	-	-	2	-	-	-	7	-	6	-	1	-
PUEBLOVIEJO	10	3	-	-	-	-	-	3	-	-	-	7	-	5	-	2	-
QUEVEDO	53	31	1	-	-	-	-	26	4	-	-	22	1	11	-	7	3
URDANETA	11	2	1	-	-	-	-	1	-	-	-	9	-	6	-	3	-
VENTANAS	17	4	1	-	-	-	-	3	-	-	-	13	-	8	-	4	1
VINCES	17	5	1	-	-	-	-	4	-	-	-	12	-	6	1	5	-
PALENQUE	4	1	-	-	-	-	-	1	-	-	-	3	-	2	-	1	-
BUENA FÉ	17	10	-	-	-	-	-	10	-	-	-	7	-	3	-	3	1
VALENCIA	12	1	-	-	-	-	-	1	-	-	-	11	-	3	-	8	-
MOCACHE	6	2	-	-	-	-	-	2	-	-	-	4	-	1	1	2	-
QUINSALOMA	3	-	-	-	-	-	-	-	-	-	-	3	-	1	-	2	-
MANABÍ	378	63	7	7	-	2	-	44	3	-	-	315	24	149	-	138	4
PORTOVIEJO	74	15	-	2	-	1	-	12	-	-	-	59	7	29	-	21	2
BOLÍVAR	16	2	1	-	-	-	-	1	-	-	-	14	-	8	-	6	-
CHONE	50	11	1	1	-	1	-	8	-	-	-	39	1	13	-	24	1
EL CARMEN	21	4	1	-	-	-	-	3	-	-	-	17	-	7	-	10	-
FLAVIO ALFARO	8	2	1	-	-	-	-	1	-	-	-	6	1	-	-	5	-
JIPIJAPA	28	4	-	1	-	-	-	2	1	-	-	24	2	11	-	11	-
JUNÍN	8	-	-	-	-	-	-	-	-	-	-	8	1	4	-	3	-
MANTA	45	18	-	3	-	-	-	14	1	-	-	27	3	17	-	6	1
MONTECRISTI	16	1	-	-	-	-	-	1	-	-	-	15	1	9	-	5	-
PAJÁN	14	1	1	-	-	-	-	-	-	-	-	13	-	8	-	5	-
PICHINCHA	8	1	-	-	-	-	-	-	1	-	-	7	1	3	-	3	-
ROCAFUERTE	10	1	1	-	-	-	-	-	-	-	-	9	-	5	-	4	-
SANTA ANA	19	-	-	-	-	-	-	-	-	-	-	19	1	6	-	12	-

Cuadro No. 7
NÚMERO DE ESTABLECIMIENTOS DE SALUD, CON INTERNACIÓN Y SIN INTERNACIÓN HOSPITALARIA,
POR CLASE, SEGÚN REGIONES, PROVINCIAS Y CANTONES - 2009

REGIONES, PROVINCIAS Y CANTONES	TOTAL ESTABLE- CIMIENTOS	ESTABLECIMIENTOS CON INTERNACIÓN										ESTABLECIMIENTOS SIN INTERNACIÓN					
		TOTAL	HOSPITAL BÁSICO	HOSPITAL GENERAL	HOSPITAL ESPECIALIZADO		HOSPITAL DE ESPECIALI- DADES	CLÍNICA GENERAL	CLÍNICA ESPECIALIZADA		OTRAS CLÍNICAS ESPECIALI- ZADAS	TOTAL	CENTRO DE SALUD	SUB- CENTRO DE SALUD	PUESTO DE SALUD	DISPEN- SARIO MÉDICO	OTROS 1/
					AGUDO	CRÓNICO			AGUDA	CRÓNICA							
SUCRE	15	3	1	-	-	-	-	2	-	-	-	12	2	6	-	4	-
TOSAGUA	6	-	-	-	-	-	-	-	-	-	-	6	1	4	-	1	-
24 DE MAYO	13	-	-	-	-	-	-	-	-	-	-	13	1	6	-	6	-
PEDERNALES	6	-	-	-	-	-	-	-	-	-	-	6	1	4	-	1	-
OLMEDO	5	-	-	-	-	-	-	-	-	-	-	5	-	1	-	4	-
PUERTO LOPEZ	5	-	-	-	-	-	-	-	-	-	-	5	1	2	-	2	-
JAMA	4	-	-	-	-	-	-	-	-	-	-	4	-	2	-	2	-
JARAMIJÓ	2	-	-	-	-	-	-	-	-	-	-	2	-	1	-	1	-
SAN VICENTE	5	-	-	-	-	-	-	-	-	-	-	5	-	3	-	2	-
SANTA ELENA	45	6	4	1	-	-	-	1	-	-	-	39	2	20	-	16	1
SANTA ELENA	36	3	2	1	-	-	-	-	-	-	-	33	2	15	-	16	-
LA LIBERTAD	4	1	1	-	-	-	-	-	-	-	-	3	-	2	-	-	1
SALINAS	5	2	1	-	-	-	-	1	-	-	-	3	-	3	-	-	-
REGIÓN AMAZÓNICA:	387	37	15	10	-	-	-	11	1	-	-	350	8	159	101	74	8
MORONA SANTIAGO	111	11	6	1	-	-	-	4	-	-	-	100	3	38	39	19	1
MORONA	21	3	-	1	-	-	-	2	-	-	-	18	1	8	5	3	1
GUALAQUIZA	13	1	1	-	-	-	-	-	-	-	-	12	-	5	4	3	-
LIMÓN INDANZA	8	1	1	-	-	-	-	-	-	-	-	7	-	4	2	1	-
PALORA	8	-	-	-	-	-	-	-	-	-	-	8	1	1	3	3	-
SANTIAGO	10	2	2	-	-	-	-	-	-	-	-	8	-	5	1	2	-
SUCÚA	11	3	1	-	-	-	-	2	-	-	-	8	1	3	2	2	-
HUAMBOYA	6	-	-	-	-	-	-	-	-	-	-	6	-	3	3	-	-
SAN JUAN BOSCO	4	-	-	-	-	-	-	-	-	-	-	4	-	1	2	1	-
TAISHA	17	1	1	-	-	-	-	-	-	-	-	16	-	3	11	2	-
LOGROÑO	4	-	-	-	-	-	-	-	-	-	-	4	-	2	2	-	-
PABLO SEXTO	4	-	-	-	-	-	-	-	-	-	-	4	-	1	2	1	-
TIWINTZA	5	-	-	-	-	-	-	-	-	-	-	5	-	2	2	1	-
NAPO	44	5	3	1	-	-	-	1	-	-	-	39	2	22	8	6	1
TENA	21	2	-	1	-	-	-	1	-	-	-	19	2	11	1	4	1
ARCHIDONA	8	1	1	-	-	-	-	-	-	-	-	7	-	3	3	1	-

Cuadro No. 7
NÚMERO DE ESTABLECIMIENTOS DE SALUD, CON INTERNACIÓN Y SIN INTERNACIÓN HOSPITALARIA,
POR CLASE, SEGÚN REGIONES, PROVINCIAS Y CANTONES - 2009

REGIONES, PROVINCIAS Y CANTONES	TOTAL ESTABLE- CIMENTOS	ESTABLECIMIENTOS CON INTERNACIÓN										ESTABLECIMIENTOS SIN INTERNACIÓN					
		TOTAL	HOSPITAL BÁSICO	HOSPITAL GENERAL	HOSPITAL ESPECIALIZADO		HOSPITAL DE ESPECIALI- DADES	CLÍNICA GENERAL	CLÍNICA ESPECIALIZADA		OTRAS CLÍNICAS ESPECIALI- ZADAS	TOTAL	CENTRO DE SALUD	SUB- CENTRO DE SALUD	PUESTO DE SALUD	DISPEN- SARIO MÉDICO	OTROS 1/
					AGUDO	CRÓNICO			AGUDA	CRÓNICA							
EL CHACO	9	1	1	-	-	-	-	-	-	-	-	8	-	3	4	1	-
QUIJOS	5	1	1	-	-	-	-	-	-	-	-	4	-	4	-	-	-
CARLOS JULIO AROSEMENA TOLA	1	-	-	-	-	-	-	-	-	-	-	1	-	1	-	-	-
PASTAZA	63	5	2	3	-	-	-	-	-	-	-	58	1	30	12	14	1
PASTAZA	45	3	1	2	-	-	-	-	-	-	-	42	1	20	10	11	-
MERA	6	1	-	1	-	-	-	-	-	-	-	5	-	3		1	1
SANTA CLARA	6	1	1		-	-	-	-	-	-	-	5	-	3	1	1	-
ARAJUNO	6	-	-	-	-	-	-	-	-	-	-	6	-	4	1	1	-
ZAMORA CHINCHIPE	63	3	2	1	-	-	-	-	-	-	-	60	-	16	31	12	1
ZAMORA	16	1	-	1	-	-	-	-	-	-	-	15	-	6	5	3	1
CHINCHIPE	10	1	1	-	-	-	-	-	-	-	-	9	-	-	6	3	-
NANGARITZA	7	-	-	-	-	-	-	-	-	-	-	7	-	1	5	1	-
YACUAMBI	5	-	-	-	-	-	-	-	-	-	-	5	-	1	4	-	-
YANTZAZA	7	1	1	-	-	-	-	-	-	-	-	6	-	2	3	1	-
EL PANGUI	7	-	-	-	-	-	-	-	-	-	-	7	-	2	3	2	-
CENTINELA DEL CÓNDOR	2	-	-	-	-	-	-	-	-	-	-	2	-	1		1	-
PALANDA	5	-	-	-	-	-	-	-	-	-	-	5	-	2	2	1	-
PAQUISHA	4	-	-	-	-	-	-	-	-	-	-	4	-	1	3		-

Cuadro No. 7
NÚMERO DE ESTABLECIMIENTOS DE SALUD, CON INTERNACIÓN Y SIN INTERNACIÓN HOSPITALARIA,
POR CLASE, SEGÚN REGIONES, PROVINCIAS Y CANTONES - 2009

REGIONES, PROVINCIAS Y CANTONES	TOTAL ESTABLE- CIMIENTOS	ESTABLECIMIENTOS CON INTERNACIÓN										ESTABLECIMIENTOS SIN INTERNACIÓN					
		TOTAL	HOSPITAL BÁSICO	HOSPITAL GENERAL	HOSPITAL ESPECIALIZADO		HOSPITAL DE ESPECIALI- DADES	CLÍNICA GENERAL	CLÍNICA ESPECIALIZADA		OTRAS CLÍNICAS ESPECIALI- ZADAS	TOTAL	CENTRO DE SALUD	SUB- CENTRO DE SALUD	PUESTO DE SALUD	DISPEN- SARIO MÉDICO	OTROS 1/
					AGUDO	CRÓNICO			AGUDA	CRÓNICA							
SUCUMBÍOS	55	7	1	1	-	-	-	4	1	-	-	48	-	29	2	14	3
LAGO AGRIO	28	6	-	1	-	-	-	4	1	-	-	22	-	12	-	7	3
GONZALO PIZARRO	4	-	-	-	-	-	-	-	-	-	-	4	-	3	-	1	-
PUTUMAYO	4	-	-	-	-	-	-	-	-	-	-	4	-	2	-	2	-
SHUSHUFINDI	12	1	1	-	-	-	-	-	-	-	-	11	-	5	2	4	-
SUCUMBÍOS	3	-	-	-	-	-	-	-	-	-	-	3	-	3	-	-	-
CASCALES	2	-	-	-	-	-	-	-	-	-	-	2	-	2	-	-	-
CUYABENO	2	-	-	-	-	-	-	-	-	-	-	2	-	2	-	-	-
ORELLANA	51	6	1	3	-	-	-	2	-	-	-	45	2	24	9	9	1
ORELLANA	24	4	-	3	-	-	-	1	-	-	-	20	-	14	-	5	1
AGUARICO	2	1	1	-	-	-	-	-	-	-	-	1	-	1	-	-	-
LA JOYA DE LOS SACHAS	15	1	-	-	-	-	-	1	-	-	-	14	1	5	5	3	-
LORETO	10	-	-	-	-	-	-	-	-	-	-	10	1	4	4	1	-
REGIÓN INSULAR:	8	2	1	1	-	-	-	-	-	-	-	6	-	3	2	1	-
GALÁPAGOS	8	2	1	1	-	-	-	-	-	-	-	6	-	3	2	1	-
SAN CRISTOBAL	4	1	-	1	-	-	-	-	-	-	-	3	-	1	1	1	-
ISABELA	2	-	-	-	-	-	-	-	-	-	-	2	-	2	-	-	-
SANTA CRUZ	2	1	1	-	-	-	-	-	-	-	-	1	-	-	1	-	-
ZONAS NO DELIMITADAS:	1	-	-	-	-	-	-	-	-	-	-	1	-	1	-	-	-
EL PIEDRERO	1	-	-	-	-	-	-	-	-	-	-	1	-	1	-	-	-

1/ INCLUYE: CRUZ ROJA, PLANIFICACIÓN FAMILIAR, INSTITUTO NACIONAL DE LA NIÑEZ Y LA FAMILIA (INFA), CLÍNICAS Y BRIGADAS MÓVILES, ETC.

Cuadro No. 8
NÚMERO DE ESTABLECIMIENTOS DE SALUD SIN INTERNACIÓN HOSPITALARIA,
POR CLASE, SEGÚN REGIONES, PROVINCIAS Y ÁREA - 2009

REGIONES, PROVINCIAS Y ÁREA	TOTAL	ESTABLECIMIENTOS SIN INTERNACIÓN				
		CENTRO DE SALUD	SUBCENTRO DE SALUD	PUESTO DE SALUD	DISPENSARIO MÉDICO	OTROS 1/
TOTAL REPÚBLICA:	3.166	179	1.331	280	1.263	113
ÁREA URBANA	1.790	173	591	83	834	109
ÁREA RURAL	1.376	6	740	197	429	4
REGIÓN SIERRA	1.670	84	632	156	763	35
ÁREA URBANA	911	81	242	53	502	33
ÁREA RURAL	759	3	390	103	261	2
AZUAY	225	18	71	-	132	4
ÁREA URBANA	125	18	14	-	89	4
ÁREA RURAL	100	-	57	-	43	-
BOLÍVAR	79	4	38	10	27	-
ÁREA URBANA	49	4	20	7	18	-
ÁREA RURAL	30	-	18	3	9	-
CAÑAR	102	7	39	21	34	1
ÁREA URBANA	39	7	11	5	15	1
ÁREA RURAL	63	-	28	16	19	-
CARCHI	80	3	35	18	23	1
ÁREA URBANA	30	2	10	4	13	1
ÁREA RURAL	50	1	25	14	10	-
COTOPAXI	111	3	43	11	51	3
ÁREA URBANA	41	3	10	3	22	3
ÁREA RURAL	70	-	33	8	29	-
CHIMBORAZO	157	4	58	30	62	3
ÁREA URBANA	72	4	21	12	32	3
ÁREA RURAL	85	-	37	18	30	-

Cuadro No. 8
NÚMERO DE ESTABLECIMIENTOS DE SALUD SIN INTERNACIÓN HOSPITALARIA,
POR CLASE, SEGÚN REGIONES, PROVINCIAS Y ÁREA - 2009

REGIONES, PROVINCIAS Y ÁREA	TOTAL	ESTABLECIMIENTOS SIN INTERNACIÓN				
		CENTRO DE SALUD	SUBCENTRO DE SALUD	PUESTO DE SALUD	DISPENSARIO MÉDICO	OTROS 1/
IMBABURA	95	2	46	5	39	3
ÁREA URBANA	30	2	12	-	13	3
ÁREA RURAL	65	-	34	5	26	-
LOJA	210	7	78	36	88	1
ÁREA URBANA	100	7	24	12	56	1
ÁREA RURAL	110	-	54	24	32	-
PICHINCHA	440	28	150	3	243	16
ÁREA URBANA	334	26	92	-	202	14
ÁREA RURAL	106	2	58	3	41	2
TUNGURAHUA	116	5	52	22	36	1
ÁREA URBANA	58	5	14	10	28	1
ÁREA RURAL	58	-	38	12	8	-
SANTO DOMINGO DE LOS TSÁCHILAS	55	3	22		28	2
ÁREA URBANA	33	3	14	-	14	2
ÁREA RURAL	22	-	8	-	14	-
REGIÓN COSTA	1.139	87	536	21	425	70
ÁREA URBANA	740	85	288	7	291	69
ÁREA RURAL	399	2	248	14	134	1
EL ORO	122	6	81	8	25	2
ÁREA URBANA	66	6	40	4	14	2
ÁREA RURAL	56	-	41	4	11	-
ESMERALDAS	150	6	81	11	50	2
ÁREA URBANA	44	6	20	1	15	2
ÁREA RURAL	106	-	61	10	35	-

Cuadro No. 8
NÚMERO DE ESTABLECIMIENTOS DE SALUD SIN INTERNACIÓN HOSPITALARIA,
POR CLASE, SEGÚN REGIONES, PROVINCIAS Y ÁREA - 2009

REGIONES, PROVINCIAS Y ÁREA	TOTAL	ESTABLECIMIENTOS SIN INTERNACIÓN				
		CENTRO DE SALUD	SUBCENTRO DE SALUD	PUESTO DE SALUD	DISPENSARIO MÉDICO	OTROS 1/
GUAYAS	384	47	136	-	146	55
ÁREA URBANA	333	47	102	-	129	55
ÁREA RURAL	51	-	34	-	17	-
LOS RÍOS	129	2	69	2	50	6
ÁREA URBANA	91	2	44	2	38	5
ÁREA RURAL	38	-	25	-	12	1
MANABÍ	315	24	149	-	138	4
ÁREA URBANA	188	22	76	-	86	4
ÁREA RURAL	127	2	73	-	52	-
SANTA ELENA	39	2	20	-	16	1
ÁREA URBANA	18	2	6	-	9	1
ÁREA RURAL	21	-	14	-	7	-
REGIÓN AMAZÓNICA	350	8	159	101	74	8
ÁREA URBANA	137	7	60	23	40	7
ÁREA RURAL	213	1	99	78	34	1
MORONA SANTIAGO	100	3	38	39	19	1
ÁREA URBANA	29	3	10	6	9	1
ÁREA RURAL	71	-	28	33	10	-
NAPO	39	2	22	8	6	1
ÁREA URBANA	11	1	6	-	3	1
ÁREA RURAL	28	1	16	8	3	-
PASTAZA	58	1	30	12	14	1
ÁREA URBANA	24	1	11	5	7	-
ÁREA RURAL	34	-	19	7	7	1

Cuadro No. 8
NÚMERO DE ESTABLECIMIENTOS DE SALUD SIN INTERNACIÓN HOSPITALARIA,
POR CLASE, SEGÚN REGIONES, PROVINCIAS Y ÁREA - 2009

REGIONES, PROVINCIAS Y ÁREA	TOTAL	ESTABLECIMIENTOS SIN INTERNACIÓN				
		CENTRO DE SALUD	SUBCENTRO DE SALUD	PUESTO DE SALUD	DISPENSARIO MÉDICO	OTROS 1/
ZAMORA CHINCHIPE	60	-	16	31	12	1
ÁREA URBANA	25	-	8	7	9	1
ÁREA RURAL	35	-	8	24	3	-
SUCUMBÍOS	48	-	29	2	14	3
ÁREA URBANA	24	-	14	-	7	3
ÁREA RURAL	24	-	15	2	7	-
ORELLANA	45	2	24	9	9	1
ÁREA URBANA	24	2	11	5	5	1
ÁREA RURAL	21	-	13	4	4	-
REGIÓN INSULAR	6	-	3	2	1	-
ÁREA URBANA	2	-	1	-	1	-
ÁREA RURAL	4	-	2	2	-	-
GALÁPAGOS	6	-	3	2	1	-
ÁREA URBANA	2	-	1	-	1	-
ÁREA RURAL	4	-	2	2	-	-
ZONAS NO DELIMITADAS	1	-	1	-	-	-
ÁREA RURAL	1	-	1	-	-	-

1/ INCLUYE: CRUZ ROJA, PLANIFICACIÓN FAMILIAR, INSTITUTO NACIONAL DE LA NIÑEZ Y LA FAMILIA (INFA), CLÍNICAS Y BRIGADAS MÓVILES, ETC.

Cuadro No. 9
PERSONAL QUE TRABAJA EN ESTABLECIMIENTOS DE SALUD, SEGÚN REGIONES Y PROVINCIAS Y ÁREAS - 2009

REGIONES PROVINCIAS Y ÁREA	TOTAL PERSONAL	CLASE DE PERSONAL														
		MÉDICOS ESPECIALISTAS	MÉDICOS GENERALES	MÉDICOS POST- GRADISTAS	MÉDICOS RESIDENTES	MÉDICOS RURALES	ODONTÓ- LOGOS 1/	OBSTE- TRICES	ENFER- MERAS	OTROS PROFE- SIONALES 2/	LINCENCIADOS Y/O TECNÓLOGOS	AUXILIARES DE ENFERMERÍA	AUXILIARES DE SERVICIO TÉCNICO	PERSONAL DE APOYO SANITARIO 3/	ADMINIS- TRATIVO Y ESTADÍSTICA	DE SERVICIO 4/
TOTAL REPÚBLICA:	92.689	18.054	5.560	815	2.806	2.036	3.363	1.556	10.757	2.343	4.580	15.451	2.989	890	9.300	12.189
ÁREA URBANA	84.887	17.320	4.543	810	2.760	1.180	2.453	1.242	9.655	2.261	4.413	14.076	2.793	619	8.958	11.804
ÁREA RURAL	7.802	734	1.017	5	46	856	910	314	1.102	82	167	1.375	196	271	342	385
REGIÓN SIERRA:	47.633	10.042	2.692	356	1.496	862	1.732	602	6.323	1.222	2.511	6.968	1.603	391	4.843	5.990
ÁREA URBANA	42.753	9.392	2.083	351	1.466	416	1.240	429	5.649	1.154	2.379	6.153	1.459	265	4.595	5.722
ÁREA RURAL	4.880	650	609	5	30	446	492	173	674	68	132	815	144	126	248	268
AZUAY	5.785	1.456	391	79	136	114	212	11	712	181	283	784	187	50	567	622
ÁREA URBANA	5.392	1.450	304	79	136	55	141	9	652	180	276	718	176	35	562	619
ÁREA RURAL	393	6	87	-	-	59	71	2	60	1	7	66	11	15	5	3
BOLÍVAR	1.166	89	100	3	36	58	74	25	210	16	42	173	62	25	105	148
ÁREA URBANA	1.005	88	69	3	36	42	52	20	177	16	39	146	55	14	104	144
ÁREA RURAL	161	1	31	-	-	16	22	5	33	-	3	27	7	11	1	4
CAÑAR	1.364	181	116	-	38	55	90	7	138	27	46	311	51	16	112	176
ÁREA URBANA	1.151	178	75	-	38	28	47	7	95	27	46	261	47	15	112	175
ÁREA RURAL	213	3	41	-	-	27	43	-	43	-	-	50	4	1	-	1
CARCHI	901	71	70	8	22	56	75	37	147	15	33	144	32	14	76	101
ÁREA URBANA	679	71	56	8	22	13	32	22	102	15	31	108	28	7	73	91
ÁREA RURAL	222	-	14	-	-	43	43	15	45	-	2	36	4	7	3	10
COTOPAXI	1.913	303	135	10	66	74	89	55	192	46	79	293	87	42	156	286
ÁREA URBANA	1.534	289	92	10	66	37	45	34	139	37	63	219	71	19	150	263
ÁREA RURAL	379	14	43	-	-	37	44	21	53	9	16	74	16	23	6	23
CHIMBORAZO	2.791	447	176	26	91	108	135	59	378	76	130	425	123	25	233	359
ÁREA URBANA	2.476	445	131	26	91	54	90	31	323	74	130	350	117	23	233	358
ÁREA RURAL	315	2	45	-	-	54	45	28	55	2	-	75	6	2	-	1
IMBABURA	2.019	287	115	6	79	68	91	30	329	69	80	283	124	37	142	279
ÁREA URBANA	1.719	285	70	6	79	25	55	16	273	62	79	217	115	17	141	279
ÁREA RURAL	300	2	45	-	-	43	36	14	56	7	1	66	9	20	1	-
LOJA	3.376	635	296	48	110	80	134	20	388	88	137	553	133	46	318	390
ÁREA URBANA	2.989	629	205	48	107	44	98	16	316	88	136	450	123	39	311	379
ÁREA RURAL	387	6	91	-	3	36	36	4	72	-	1	103	10	7	7	11
PICHINCHA	23.492	5.301	984	169	762	144	680	262	3.409	590	1.454	3.280	653	108	2.643	3.053
ÁREA URBANA	21.374	4.717	832	164	735	60	582	199	3.206	544	1.361	3.033	582	70	2.422	2.867
ÁREA RURAL	2.118	584	152	5	27	84	98	63	203	46	93	247	71	38	221	186
TUNGURAHUA	3.147	827	191	5	100	68	119	64	327	77	151	433	87	19	311	368
ÁREA URBANA	2.823	797	149	5	100	32	73	46	280	74	142	381	81	17	307	339
ÁREA RURAL	324	30	42	-	-	36	46	18	47	3	9	52	6	2	4	29

Cuadro No. 9
PERSONAL QUE TRABAJA EN ESTABLECIMIENTOS DE SALUD, SEGÚN REGIONES Y PROVINCIAS Y ÁREAS - 2009

REGIONES PROVINCIAS Y ÁREA	TOTAL PERSONAL	CLASE DE PERSONAL														
		MÉDICOS ESPECIALISTAS	MÉDICOS GENERALES	MÉDICOS POST- GRADISTAS	MÉDICOS RESIDENTES	MÉDICOS RURALES	ODONTÓ- LOGOS 1/	OBSTE- TRICES	ENFER- MERAS	OTROS PROFE- SIONALES 2/	LINCENCIADOS Y/O TECNÓLOGOS	AUXILIARES DE ENFERMERÍA	AUXILIARES DE SERVICIO TÉCNICO	PERSONAL DE APOYO SANITARIO 3/	ADMINIS- TRATIVO Y ESTADÍSTICA	DE SERVICIO 4/
SANTO DOMINGO DE LOS TSÁCHILAS	1.679	445	118	2	56	37	33	32	93	37	76	289	64	9	180	208
ÁREA URBANA	1.611	443	100	2	56	26	25	29	86	37	76	270	64	9	180	208
ÁREA RURAL	68	2	18	-	-	11	8	3	7	-	-	19	-	-	-	-
REGIÓN COSTA:	40.684	7.678	2.472	413	1.205	873	1.277	844	3.874	1.003	1.894	7.779	1.202	408	4.053	5.709
ÁREA URBANA	38.678	7.607	2.201	413	1.192	586	1.017	736	3.607	992	1.870	7.410	1.161	302	3.977	5.607
ÁREA RURAL	2.006	71	271	-	13	287	260	108	267	11	24	369	41	106	76	102
EL ORO	3.468	713	232	1	117	74	145	81	327	127	148	533	123	74	345	428
ÁREA URBANA	3.276	710	202	1	117	45	102	73	296	126	148	501	118	65	344	428
ÁREA RURAL	192	3	30	-	-	29	43	8	31	1	-	32	5	9	1	-
ESMERALDAS	2.186	279	156	2	59	119	102	87	184	48	91	383	78	66	231	301
ÁREA URBANA	1.708	268	100	2	55	52	57	53	133	43	84	273	72	17	209	290
ÁREA RURAL	478	11	56	-	4	67	45	34	51	5	7	110	6	49	22	11
GUAYAS	23.700	4.467	1.231	400	702	272	595	449	2.180	638	1.150	4.914	609	114	2.478	3.501
ÁREA URBANA	23.419	4.459	1.201	400	699	216	560	426	2.147	636	1.147	4.869	606	107	2.464	3.482
ÁREA RURAL	281	8	30	-	3	56	35	23	33	2	3	45	3	7	14	19
LOS RÍOS	3.308	831	312	3	70	121	133	113	215	54	152	571	106	37	278	312
ÁREA URBANA	3.019	792	273	3	64	93	103	92	189	53	144	524	100	31	266	292
ÁREA RURAL	289	39	39	-	6	28	30	21	26	1	8	47	6	6	12	20
MANABÍ	7.252	1.317	481	7	233	237	264	73	917	125	324	1.238	249	103	624	1.060
ÁREA URBANA	6.674	1.311	382	7	233	153	176	67	803	124	323	1.136	241	73	615	1.030
ÁREA RURAL	578	6	99	-	-	84	88	6	114	1	1	102	8	30	9	30
SANTA ELENA	770	71	60	-	24	50	38	41	51	11	29	140	37	14	97	107
ÁREA URBANA	582	67	43	-	24	27	19	25	39	10	24	107	24	9	79	85
ÁREA RURAL	188	4	17	-	-	23	19	16	12	1	5	33	13	5	18	22
REGIÓN AMAZÓNICA:	4.241	324	391	46	105	281	339	108	547	117	169	687	173	84	392	478
ÁREA URBANA	3.341	311	254	46	102	163	186	75	387	114	158	500	163	45	374	463
ÁREA RURAL	900	13	137	-	3	118	153	33	160	3	11	187	10	39	18	15
MORONA SANTIAGO	951	65	120	4	25	45	75	8	124	18	19	180	52	19	105	92
ÁREA URBANA	728	63	71	4	25	25	36	6	91	18	18	121	47	11	102	90
ÁREA RURAL	223	2	49	-	-	20	39	2	33	-	1	59	5	8	3	2
NAPO	785	64	60	12	28	48	67	23	96	44	31	102	31	2	60	117
ÁREA URBANA	640	64	45	12	28	21	32	16	63	44	31	77	31	2	57	117
ÁREA RURAL	145	-	15	-	-	27	35	7	33	-	-	25	-	-	3	-

Cuadro No. 9
PERSONAL QUE TRABAJA EN ESTABLECIMIENTOS DE SALUD, SEGÚN REGIONES Y PROVINCIAS Y ÁREAS - 2009

REGIONES PROVINCIAS Y ÁREA	TOTAL PERSONAL	CLASE DE PERSONAL														
		MÉDICOS ESPECIALISTAS	MÉDICOS GENERALES	MÉDICOS POST- GRADISTAS	MÉDICOS RESIDENTES	MÉDICOS RURALES	ODONTÓ- LOGOS 1/	OBSTE- TRICES	ENFER- MERAS	OTROS PROFE- SIONALES 2/	LINCENCIADOS Y/O TECNÓLOGOS	AUXILIARES DE ENFERMERÍA	AUXILIARES DE SERVICIO TÉCNICO	PERSONAL DE APOYO SANITARIO 3/	ADMINIS- TRATIVO Y ESTADÍSTICA	DE SERVICIO 4/
PASTAZA	652	51	63	5	18	35	63	29	51	15	40	111	27	8	59	77
ÁREA URBANA	446	40	33	5	15	18	37	17	28	14	30	71	22	5	47	64
ÁREA RURAL	206	11	30	-	3	17	26	12	23	1	10	40	5	3	12	13
ZAMORA CHINCHIPE	497	33	52	-	9	41	43	9	79	9	14	99	16	3	35	55
ÁREA URBANA	395	33	35	-	9	22	25	8	52	8	14	80	16	3	35	55
ÁREA RURAL	102	-	17	-	-	19	18	1	27	1	-	19	-	-	-	-
SUCUMBIOS	759	60	70	12	16	46	45	27	106	15	42	117	27	21	80	75
ÁREA URBANA	638	60	51	12	16	28	27	20	81	14	42	91	27	14	80	75
ÁREA RURAL	121	-	19	-	-	18	18	7	25	1	-	26	-	7	-	-
ORELLANA	597	51	26	13	9	66	46	12	91	16	23	78	20	31	53	62
ÁREA URBANA	494	51	19	13	9	49	29	8	72	16	23	60	20	10	53	62
ÁREA RURAL	103	-	7	-	-	17	17	4	19	-	-	18	-	21	-	-
REGIÓN INSULAR:	127	10	5	-	-	19	14	2	12	1	6	16	11	7	12	12
ÁREA URBANA	115	10	5	-	-	15	10	2	12	1	6	13	10	7	12	12
ÁREA RURAL	12	-	-	-	-	4	4	-	-	-	-	3	1	-	-	-
GALÁPAGOS	127	10	5	-	-	19	14	2	12	1	6	16	11	7	12	12
ÁREA URBANA	115	10	5	-	-	15	10	2	12	1	6	13	10	7	12	12
ÁREA RURAL	12	-	-	-	-	4	4	-	-	-	-	3	1	-	-	-
ZONAS NO DELIMITADAS	4	-	-	-	-	1	1	-	1	-	-	1	-	-	-	-
ÁREA RURAL	4	-	-	-	-	1	1	-	1	-	-	1	-	-	-	-

1/ INCLUYE: ODONTÓLOGOS GENERALES, ESPECIALISTAS Y RURALES

2/ INCLUYE: BIOQUÍMICOS, QUÍMICO FARMACÉUTICOS, NUTRICIONISTAS, PSICÓLOGOS, EDUCADORES PARA LA SALUD, INGENIEROS SANITARIOS, TRABAJADORA SOCIAL, INGENIEROS AMBIENTALES Y OTROS (PSICÓLOGOS INDUSTRIALES, RELACIONADORES PÚBLICOS, ETC.)

3/ INCLUYE: INSPECTOR SANITARIO, EMPLEADO SANITARIO Y PROMOTORES DE LA SALUD EN LA COMUNIDAD.

4/ INCLUYE: PERSONAL DE ALIMENTACIÓN Y DIETÉTICA; DE LAVANDERÍA, ROPERÍA Y COSTURA; DE LIMPIEZA, CONSERJES, CHÓFERES Y GUARDIANES; DE MANTENIMIENTO; CAMILLEROS Y OTROS.

Cuadro No. 10
PERSONAL QUE TRABAJA EN ESTABLECIMIENTOS DE SALUD, POR SECTOR Y ENTIDAD A LA QUE PERTENECEN - 2009

PERSONAL	TOTAL PERSONAL 1/	SECTOR PÚBLICO																	SECTOR PRIVADO		
		TOTAL	MINISTERIO DE SALUD PÚBLICA	MINISTERIOS DE JUSTICIA, DE GOBIERNO Y POLICÍA 2/	MINISTERIO DE DEFENSA NACIONAL	MINISTERIO DE EDUCACIÓN	OTROS MINISTERIOS 3/	INSTITUTO ECUATORIANO DE SEGURIDAD SOCIAL (IESS)	ANEXOS AL SEGURO SOCIAL	SEGURO SOCIAL CAMPE-SINO	OTROS PÚBLICOS 4/	CONSEJOS PROVINCIALES	MUNICIPIOS	UNIVERSIDADES Y POLITÉCNICAS PÚBLICAS	JUNTA DE BENEFICENCIA DE GUAYAQUIL	CRUZ ROJA ECUATORIANA	SOCIEDAD DE LUCHA CONTRA EL CÁNCER (SOLCA)	FISCOSIONALES	TOTAL	SIN FINES DE LUCRO 5/	CON FINES DE LUCRO 6/
TOTAL REPÚBLICA:	92.689	63.802	37.742	1.181	3.493	341	151	8.369	1.065	1.184	138	132	1.386	782	5.633	58	2.037	110	28.887	4.268	24.619
MÉDICOS ESPECIALISTAS	18.054	6.309	2.847	166	513	17	18	1.405	22	-	18	33	240	105	578	3	329	15	11.745	1.150	10.595
MÉDICOS GENERALES	5.560	4.176	2.200	56	101	139	21	270	386	592	18	14	135	47	153	3	31	10	1.384	283	1.101
MÉDICOS POSTGRADISTAS	815	708	179	15	44	-	-	215	-	-	-	-	8	-	235	-	12	-	107	12	95
MÉDICOS RESIDENTES	2.806	1.841	1.172	27	164	-	-	142	-	-	-	-	46	26	176	-	85	3	965	62	903
MÉDICOS RURALES	2.036	2.014	1.987	-	10	-	-	8	-	-	-	-	8	-	-	-	-	1	22	1	21
ODONTÓLOGOS ESPECIALISTAS	244	152	57	7	42	5	-	16	4	-	-	1	5	11	4	-	-	-	92	15	77
ODONTÓLOGOS GENERALES	2.408	2.210	1.556	40	86	98	14	143	123	-	6	11	96	29	5	1	-	2	198	115	83
ODONTÓLOGOS RURALES	711	711	705	-	2	-	-	3	-	-	-	-	1	-	-	-	-	-	-	-	-
BIOQUÍMICOS / QUÍMICO FARMACÉUTICOS	664	415	194	17	21	2	1	59	3	-	1	3	26	26	13	3	45	1	249	81	168
OBSTETRICES	1.556	1.310	1.219	2	13	1	-	9	3	-	-	1	5	7	40	-	10	-	246	90	156
ENFERMERAS	10.757	8.934	5.275	214	372	18	4	1.622	147	-	6	5	175	81	593	3	414	5	1.823	197	1.626
TRABAJADORAS SOCIALES	613	557	250	16	13	6	3	71	23	-	3	2	15	15	100	2	37	1	56	41	15
LICENCIADOS Y/O TECNÓLOGOS	4.580	3.191	1.283	124	278	7	19	775	44	-	33	7	74	38	326	11	165	7	1.389	311	1.078
OTROS PROFESIONALES 7/	1.066	696	417	24	39	11	11	74	12	-	7	-	19	12	43	-	27	-	370	142	228
AUXILIARES DE ENFERMERÍA	15.451	12.035	6.554	130	605	22	23	1.356	138	592	8	9	145	131	1.964	2	345	11	3.416	511	2.905
AUXILIARES DE SERVICIO TÉCNICO 8/	2.989	2.323	1.535	42	186	7	2	324	47	-	6	3	54	25	66	7	13	6	666	200	466
ESTADÍSTICA Y REGISTROS MÉDICOS	1.620	1.388	972	21	66	-	1	168	2	-	-	3	48	22	52	-	31	2	232	59	173
ADMINISTRATIVOS	7.680	4.823	2.507	93	366	2	16	760	63	-	16	23	122	80	428	18	320	9	2.857	542	2.315
PERSONAL SANITARIO DE APOYO 9/	890	890	871	-	19	-	-	-	-	-	-	-	-	-	-	-	-	-	-	-	-
PERSONAL DE SERVICIO	12.189	9.119	5.962	187	553	6	18	949	48	-	16	17	164	127	857	5	173	37	3.070	456	2.614

1/ INCLUYE: PERSONAL A TIEMPO EVENTUAL O DE LLAMADA Y MENOS DE 4 HORAS DIARIAS (SE CONSIDERA A LOS PROFESIONALES QUE PRESTAN SUS SERVICIOS EVENTUALMENTE O DE LLAMADA Y MENOS DE 4 HORAS DIARIAS EN DIFERENTES ESTABLECIMIENTOS DE SALUD, QUE PUEDAN CONSTAR EN OTROS ESTABLECIMIENTOS A TIEMPO COMPLETO O PARCIAL).

2/ INCLUYE: PERSONAL QUE TRABAJA EN LOS ESTABLECIMIENTOS DE SALUD: LA POLICÍA NACIONAL, CÁRCELES, PENITENCIARIAS, CENTROS DE DETENCIÓN, ETC.

3/ INCLUYE: MINISTERIO DE INCLUSIÓN ECONÓMICA Y SOCIAL, MINISTERIO DE OBRAS PÚBLICAS Y OTROS.

4/ INCLUYE: SOCIEDAD PROTECTORA DE LA INFANCIA, INSTITUTO NACIONAL DE LA NIÑEZ Y LA FAMILIA (INFA), ETC.

5/ INCLUYE: ONGS, FUNDACIONES Y PASTORALES, APROFE, CEMOPLAF, ESTABLECIMIENTOS DE UNIVERSIDADES Y ESCUELAS POLITÉCNICAS PRIVADAS SIN FINES DE LUCRO, ETC.

6/ INCLUYE: LOS ESTABLECIMIENTOS CON FINES DE LUCRO, ADÉMÁS DE LOS ESTABLECIMIENTOS DE UNIVERSIDADES Y POLITÉCNICAS PRIVADAS CON FINES DE LUCRO.

7/ INCLUYE: NUTRICIONISTAS, PSICÓLOGOS, EDUCADORES PARA LA SALUD, INGENIEROS SANITARIOS, INGENIEROS AMBIENTALES Y OTROS (PSICÓLOGOS INDUSTRIALES, RELACIONADORES PÚBLICOS, ETC).

8/ INCLUYE: AUXILIARES DE: FISIOTERAPIA, RADIOLOGÍA, FARMACIA, LABORATORIO, AUXILIARES DE ODONTOLOGÍA, ASISTENTES DENTALES, OTROS.

9/ INCLUYE: INSPECTOR SANITARIO, EMPLEADO SANITARIO Y PROMOTORES DE LA SALUD EN LA COMUNIDAD.

Cuadro No. 11
PERSONAL QUE TRABAJA EN ESTABLECIMIENTOS DE SALUD, POR CLASE DE ESTABLECIMIENTOS - 2009

PERSONAL	TOTAL PERSONAL 1/	ESTABLECIMIENTOS CON INTERNACIÓN										ESTABLECIMIENTOS SIN INTERNACIÓN					
		TOTAL	HOSPITAL BÁSICO	HOSPITAL GENERAL	HOSPITAL ESPECIALIZADO		HOSPITAL DE ESPECIALIDADES	CLÍNICA GENERAL	CLÍNICA ESPECIALIZADA		OTRAS CLÍNICAS ESPECIALIZADAS	TOTAL	CENTRO DE SALUD	SUB- CENTRO DE SALUD	PUESTO DE SALUD	DISPENSARIO MÉDICO	OTROS 2/
					AGUDO	CRÓNICO			AGUDA	CRÓNICA							
TOTAL REPÚBLICA:	92.689	69.328	7.818	22.819	6.145	3.836	8.381	19.533	728	13	55	23.361	7.136	8.226	785	5.495	1.719
MÉDICOS ESPECIALISTAS	18.054	16.244	693	3.650	706	444	1.698	8.777	250	-	26	1.810	924	118	-	410	358
MÉDICOS GENERALES	5.560	1.978	365	356	180	55	56	922	44	-	-	3.582	727	1.030	101	1.569	155
MÉDICOS POSTGRADISTAS	815	815	12	384	113	36	224	45	1	-	-	-	-	-	-	-	-
MÉDICOS RESIDENTES	2.806	2.806	334	1.001	306	121	278	741	23	1	1	-	-	-	-	-	-
MÉDICOS RURALES	2.036	488	362	123	3	-	-	-	-	-	-	1.548	223	1.141	177	7	-
ODONTÓLOGOS ESPECIALISTAS	244	170	8	56	15	-	24	66	1	-	-	74	19	9	-	44	2
ODONTÓLOGOS GENERALES	2.408	461	166	169	23	12	10	78	3	-	-	1.947	386	935	98	455	73
ODONTÓLOGOS RURALES	711	86	75	8	3	-	-	-	-	-	-	625	66	512	44	3	-
BIOQUÍMICOS / QUÍMICO FARMACÉUTICOS	664	493	60	165	21	57	44	137	8	-	1	171	89	13	-	43	26
OBSTETRICES	1.556	542	169	105	87	11	6	141	23	-	-	1.014	289	643	-	39	43
ENFERMERAS	10.757	8.255	769	3.243	954	545	1.751	955	38	-	-	2.502	620	1.391	177	278	36
TRABAJADORAS SOCIALES	613	411	47	160	67	71	50	16	-	-	-	202	85	16	1	75	25
LICENCIADOS Y/O TECNÓLOGOS	4.580	3.601	259	1.378	324	213	574	820	30	-	3	979	433	119	-	257	170
OTROS PROFESIONALES 3/	1.066	693	74	220	33	95	68	195	7	-	1	373	126	62	-	118	67
AUXILIARES DE ENFERMERÍA	15.451	12.159	1.414	4.447	1.385	949	1.467	2.352	133	4	8	3.292	659	952	163	1.277	241
AUXILIARES DE SERVICIO TÉCNICO 4/	2.989	2.038	402	871	136	49	151	416	11	-	2	951	399	239	-	254	59
ESTADÍSTICA Y REGISTROS MÉDICOS	1.620	1.059	214	417	126	61	104	128	9	-	-	561	299	189	-	51	22
ADMINISTRATIVOS	7.680	6.078	755	2.025	406	512	685	1.636	52	1	6	1.602	915	90	-	320	277
PERSONAL SANITARIO DE APOYO 5/	890	207	180	18	9	-	-	-	-	-	-	683	267	376	24	16	-
PERSONAL DE SERVICIO	12.189	10.744	1.460	4.023	1.248	605	1.191	2.108	95	7	7	1.445	610	391	-	279	165

1/ INCLUYE: PERSONAL A TIEMPO EVENTUAL O DE LLAMADA Y MENOS DE 4 HORAS DIARIAS (SE CONSIDERA A LOS PROFESIONALES QUE PRESTAN SUS SERVICIOS EVENTUALMENTE O DE LLAMADA Y MENOS DE 4 HORAS DIARIAS EN DIFERENTES ESTABLECIMIENTOS DE SALUD, QUE PUEDAN CONSTAR EN OTROS ESTABLECIMIENTOS A TIEMPO COMPLETO O PARCIAL).

2/ INCLUYE: CRUZ ROJA, PLANIFICACIÓN FAMILIAR, INSTITUTO NACIONAL DE LA NIÑEZ Y LA FAMILIA (INFA), CLÍNICAS Y BRIGADAS MÓVILES, ETC.

3/ INCLUYE: NUTRICIONISTAS, PSICÓLOGOS, EDUCADORES PARA LA SALUD, INGENIEROS SANITARIOS, INGENIEROS AMBIENTALES Y OTROS (PSICÓLOGOS INDUSTRIALES Y RELACIONADORES PÚBLICOS, ETC).

4/ INCLUYE: AUXILIARES DE: FISIOTERAPIA, RADIOLOGÍA, FARMACIA, LABORATORIO, AUXILIARES DE ODONTOLOGÍA, ASISTENTES DENTALES, OTROS.

5/ INCLUYE: INSPECTOR SANITARIO, EMPLEADO SANITARIO Y PROMOTORES DE LA SALUD EN LA COMUNIDAD.

Cuadro No. 12
PERSONAL MÉDICO QUE TRABAJA EN ESTABLECIMIENTOS DE SALUD, POR TIEMPO, SEGÚN SECTOR Y ENTIDAD A LA QUE PERTENECEN - 2009

SECTOR Y ENTIDAD	TOTAL MÉDICOS	MÉDICOS ESPECIALISTAS Y GENERALES					MÉDICOS POSTGRADISTAS, RESIDENTES Y RURALES 1/				
		TOTAL	8 HORAS DIARIAS	6 HORAS DIARIAS	4 HORAS DIARIAS	EVENTUAL O DE LLAMADA Y MENOS DE 4 HORAS DIARIAS 2/	TOTAL	8 HORAS DIARIAS	6 HORAS DIARIAS	4 HORAS DIARIAS	EVENTUAL O DE LLAMADA Y MENOS DE 4 HORAS DIARIAS 2/
TOTAL REPÚBLICA:	29.271	23.614	6.222	1.892	6.530	8.970	5.657	4.971	315	143	228
SECTOR PÚBLICO:	15.048	10.485	3.595	1.201	5.155	534	4.563	4.118	256	121	68
MINISTERIO DE SALUD PÚBLICA	8.385	5.047	2.220	137	2.592	98	3.338	3.183	8	79	68
MINISTERIOS DE: JUSTICIA, DE GOBIERNO Y POLICÍA 3/	264	222	7	5	209	1	42	-	-	42	-
MINISTERIO DE DEFENSA NACIONAL	832	614	134	289	134	57	218	45	173	-	-
MINISTERIO DE EDUCACIÓN	156	156	5	6	141	4	-	-	-	-	-
OTROS MINISTERIOS 4/	39	39	2	-	34	3	-	-	-	-	-
INSTITUTO ECUATORIANO DE SEGURIDAD SOCIAL	2.040	1.675	450	558	663	4	365	355	10	-	-
ANEXOS AL SEGURO SOCIAL	408	408	85	29	258	36	-	-	-	-	-
SEGURO SOCIAL CAMPESINO	592	592	338	-	-	254	-	-	-	-	-
OTROS PÚBLICOS 5/	36	36	15	-	19	2	-	-	-	-	-
CONSEJOS PROVINCIALES	47	47	1	-	31	15	-	-	-	-	-
MUNICIPIOS	437	375	181	32	132	30	62	62	-	-	-
UNIVERSIDADES Y POLITÉCNICAS PÚBLICAS	178	152	48	4	88	12	26	26	-	-	-
JUNTA DE BENEFICIENCIA DE GUAYAQUIL	1.142	731	58	7	664	2	411	355	56	-	-
CRUZ ROJA ECUATORIANA	6	6	2	-	2	2	-	-	-	-	-
SOCIEDAD DE LUCHA CONTRA EL CÁNCER (SOLCA)	457	360	38	133	181	8	97	91	6	-	-
FISCOMISIONALES	29	25	11	1	7	6	4	1	3	-	-
SECTOR PRIVADO:	14.223	13.129	2.627	691	1.375	8.436	1.094	853	59	22	160
SIN FINES DE LUCRO 6/	1.508	1.433	120	111	558	644	75	67	2	3	3
CON FINES DE LUCRO 7/	12.715	11.696	2.507	580	817	7.792	1.019	786	57	19	157

1/ MÉDICOS QUE NO SON ESPECIALISTAS.

2/ EN TIEMPO "EVENTUAL O DE LLAMADA Y MENOS DE 4 HORAS DIARIAS", SE CONSIDERA A LOS PROFESIONALES QUE PRESTAN SUS SERVICIOS EVENTUALMENTE O DE LLAMADA Y MENOS DE 4 HORAS DIARIAS EN DIFERENTES ESTABLECIMIENTOS DE SALUD, QUE PUEDAN CONSTAR EN OTROS ESTABLECIMIENTOS A TIEMPO COMPLETO O PARCIAL.

3/ ESTABLECIMIENTOS DE SALUD DE: LA POLICÍA NACIONAL, CÁRCELES, PENITENCIARIAS, CENTROS DE DETENCIÓN, ETC.

4/ INCLUYE: MINISTERIO DE INCLUSIÓN ECONÓMICA Y SOCIAL, MINISTERIO DE OBRAS PÚBLICAS Y OTROS

5/ INCLUYE: SOCIEDAD PROTECTORA DE LA INFANCIA, INSTITUTO NACIONAL DE LA NIÑEZ Y LA FAMILIA (INFA), ETC.

6/ INCLUYE: ONGS, FUNDACIONES Y PASTORALES, APROFE, CEMOPLAF, ESTABLECIMIENTOS DE UNIVERSIDADES Y POLITÉCNICAS PRIVADAS SIN FINES DE LUCRO, ETC.

7/ INCLUYE: LOS ESTABLECIMIENTOS CON FINES DE LUCRO, ADEMÁS DE LOS ESTABLECIMIENTOS DE UNIVERSIDADES Y POLITÉCNICAS PRIVADAS CON FINES DE LUCRO

Cuadro No. 13
ODONTÓLOGOS QUE TRABAJAN EN ESTABLECIMIENTOS DE SALUD, POR TIEMPO,
SEGÚN SECTOR Y ENTIDAD A LA QUE PERTENECEN - 2009

S E C T O R Y E N T I D A D	TOTAL 1/	T I E M P O			
		8 HORAS DIARIAS	6 HORAS DIARIAS	4 HORAS DIARIAS	EVENTUAL O DE LLAMADA Y MENOS DE 4 HORAS DIARIAS 2/
TOTAL REPÚBLICA:	3.363	1.753	130	1.248	232
SECTOR PÚBLICO:	3.073	1.675	106	1.152	140
MINISTERIO DE SALUD PÚBLICA	2.318	1.497	25	669	127
MINISTERIOS DE: JUSTICIA, DE GOBIERNO Y POLICÍA 3/	47	2	1	44	-
MINISTERIO DE DEFENSA NACIONAL	130	42	23	62	3
MINISTERIO DE EDUCACIÓN	103	-	-	103	-
OTROS MINISTERIOS 4/	14	3	1	10	-
INSTITUTO ECUATORIANO DE SEGURIDAD SOCIAL	162	38	33	91	-
ANEXOS AL SEGURO SOCIAL	127	22	6	92	7
SEGURO SOCIAL CAMPESINO	-	-	-	-	-
OTROS PÚBLICOS 5/	6	2	-	4	-
CONSEJOS PROVINCIALES	12	2	1	9	-
MUNICIPIOS	102	62	6	32	2
UNIVERSIDADES Y POLITÉCNICAS PÚBLICAS	40	3	10	26	1
JUNTA DE BENEFICIENCIA DE GUAYAQUIL	9	-	-	9	-
CRUZ ROJA ECUATORIANA	1	-	-	1	-
SOCIEDAD DE LUCHA CONTRA EL CÁNCER (SOLCA)	-	-	-	-	-
FISCOMISIONALES	2	2	-	-	-
SECTOR PRIVADO:	290	78	24	96	92
SIN FINES DE LUCRO 6/	130	23	16	51	40
CON FINES DE LUCRO 7/	160	55	8	45	52

1/ INCLUYE: ODONTÓLOGOS GENERALES, ODONTÓLOGOS ESPECIALISTAS Y ODONTÓLOGOS RURALES.

2/ EN TIEMPO "EVENTUAL O DE LLAMADA Y MENOS DE 4 HORAS DIARIAS", SE CONSIDERA A LOS PROFESIONALES QUE PRESTAN SUS SERVICIOS EVENTUALMENTE O DE LLAMADA Y MENOS DE 4 HORAS DIARIAS EN DIFERENTES ESTABLECIMIENTOS DE SALUD, QUE PUEDAN CONSTAR EN OTROS ESTABLECIMIENTOS A TIEMPO COMPLETO O PARCIAL.

3/ ESTABLECIMIENTOS DE SALUD DE: LA POLICÍA NACIONAL, CÁRCELES, PENITENCIARIAS, CENTROS DE DETENCIÓN, ETC.

4/ INCLUYE: MINISTERIO DE INCLUSIÓN ECONÓMICA Y SOCIAL, MINISTERIO DE OBRAS PÚBLICAS Y OTROS,

5/ INCLUYE: SOCIEDAD PROTECTORA DE LA INFANCIA, INSTITUTO NACIONAL DE LA NIÑEZ Y LA FAMILIA (INFA), ETC.

6/ INCLUYE: ONGS, FUNDACIONES Y PASTORALES, APROFE, CEMOPLAF, ESTABLECIMIENTOS DE UNIVERSIDADES Y POLITÉCNICAS PRIVADAS SIN FINES DE LUCRO.

7/ INCLUYE: LOS ESTABLECIMIENTOS CON FINES DE LUCRO, ADEMÁS DE LOS ESTABLECIMIENTOS DE UNIVERSIDADES Y POLITÉCNICAS PRIVADAS CON FINES DE LUCRO.

Cuadro No. 14

OTROS PROFESIONALES QUE TRABAJA EN ESTABLECIMIENTOS DE SALUD, POR TIEMPO, SEGÚN SECTOR Y ENTIDAD A LA QUE PERTENECEN - 2009

SECTOR Y ENTIDAD	TOTAL 1/	TIEMPO			
		8 HORAS DIARIAS	6 HORAS DIARIAS	4 HORAS DIARIAS	EVENTUAL O DE LLAMADA Y MENOS DE 4 HORAS DIARIAS 2/
TOTAL REPÚBLICA:	14.656	6.874	6.252	973	557
SECTOR PÚBLICO:	11.912	5.714	5.238	790	170
MINISTERIO DE SALUD PÚBLICA	7.355	4.460	2.141	596	158
MINISTERIOS DE: JUSTICIA, DE GOBIERNO Y POLICÍA 3/	273	20	196	55	2
MINISTERIO DE DEFENSA NACIONAL	458	52	385	19	2
MINISTERIO DE EDUCACIÓN	38	12	15	11	-
OTROS MINISTERIOS 4/	19	6	7	6	-
INSTITUTO ECUATORIANO DE SEGURIDAD SOCIAL	1.835	408	1.408	19	-
ANEXOS AL SEGURO SOCIAL	188	141	38	8	1
SEGURO SOCIAL CAMPESINO	-	-	-	-	-
OTROS PÚBLICOS 5/	17	7	6	4	-
CONSEJOS PROVINCIALES	11	5	4	2	-
MUNICIPIOS	240	93	132	12	3
UNIVERSIDADES Y POLITÉCNICAS PÚBLICAS	141	128	4	9	-
JUNTA DE BENEFICIENCIA DE GUAYAQUIL	789	143	607	39	-
CRUZ ROJA ECUATORIANA	8	7	-	1	-
SOCIEDAD DE LUCHA CONTRA EL CÁNCER (SOLCA)	533	226	295	8	4
FISCOMISIONALES	7	6	-	1	-
SECTOR PRIVADO:	2.744	1.160	1.014	183	387
SIN FINES DE LUCRO 6/	551	270	123	87	71
CON FINES DE LUCRO 7/	2.193	890	891	96	316

1/ INCLUYE: OBSTETRICES, ENFERMERAS, BIOQUÍMICOS, QUÍMICO FARMACÉUTICOS, NUTRICIONISTAS, PSICÓLOGOS, EDUCADORES PARA LA SALUD, INGENIEROS SANITARIOS, TRABAJADORA SOCIAL, INGENIEROS AMBIENTALES Y OTROS (PSICÓLOGOS INDUSTRIALES, RELACIONADORES PÚBLICOS, ETC.).

2/ EN TIEMPO "EVENTUAL O DE LLAMADA Y MENOS DE 4 HORAS DIARIAS", SE CONSIDERA A LOS PROFESIONALES QUE PRESTAN SUS SERVICIOS EVENTUALMENTE O DE LLAMADA Y MENOS DE 4 HORAS DIARIAS EN DIFERENTES ESTABLECIMIENTOS DE SALUD, QUE PUEDAN CONSTAR EN OTROS ESTABLECIMIENTOS A TIEMPO COMPLETO O PARCIAL.

3/ ESTABLECIMIENTOS DE SALUD DE: LA POLICÍA NACIONAL, CÁRCELES, PENITENCIARIAS, CENTROS DE DETENCIÓN, ETC.

4/ INCLUYE: MINISTERIO DE INCLUSIÓN ECONÓMICA Y SOCIAL, MINISTERIO DE OBRAS PÚBLICAS Y OTROS.

5/ INCLUYE: SOCIEDAD PROTECTORA DE LA INFANCIA, INSTITUTO NACIONAL DE LA NIÑEZ Y LA FAMILIA (INFA), ETC.

6/ INCLUYE: ONGS, FUNDACIONES Y PASTORALES, APROFE, CEMOPLAF, ESTABLECIMIENTOS DE UNIVERSIDADES Y POLITÉCNICAS PRIVADAS SIN FINES DE LUCRO, ETC.

7/ INCLUYE: LOS ESTABLECIMIENTOS CON FINES DE LUCRO, ADEMÁS DE LOS ESTABLECIMIENTOS DE UNIVERSIDADES Y POLITÉCNICAS PRIVADAS CON FINES DE LUCRO.

Cuadro No. 15
PERSONAL MÉDICO QUE TRABAJA EN ESTABLECIMIENTOS DE SALUD, POR TIEMPO, SEGÚN REGIONES Y PROVINCIAS - 2009

REGIONES Y PROVINCIAS	TOTAL MÉDICOS	MÉDICOS ESPECIALISTAS Y GENERALES					MÉDICOS POSTGRADISTAS, RESIDENTES Y RURALES 1/				
		TOTAL	8 HORAS DIARIAS	6 HORAS DIARIAS	4 HORAS DIARIAS	EVENTUAL O DE LLAMADA Y MENOS DE 4 HORAS DIARIAS 2/	TOTAL	8 HORAS DIARIAS	6 HORAS DIARIAS	4 HORAS DIARIAS	EVENTUAL O DE LLAMADA Y MENOS DE 4 HORAS DIARIAS 2/
TOTAL REPÚBLICA:	29.271	23.614	6.222	1.892	6.530	8.970	5.657	4.971	315	143	228
REGIÓN SIERRA:	15.448	12.734	2.641	1.251	3.388	5.454	2.714	2.289	186	77	162
AZUAY	2.176	1.847	401	193	528	725	329	321	6	-	2
BOLÍVAR	286	189	68	7	53	61	97	87	-	4	6
CAÑAR	390	297	81	41	128	47	93	91	-	-	2
CARCHI	227	141	54	21	29	37	86	60	-	8	18
COTOPAXI	588	438	108	10	83	237	150	135	-	9	6
CHIMBORAZO	848	623	124	107	198	194	225	196	9	3	17
IMBABURA	555	402	101	28	140	133	153	143	6	4	-
LOJA	1.169	931	335	66	292	238	238	233	1	1	3
PICHINCHA	7.360	6.285	1.062	705	1.617	2.901	1.075	802	150	42	81
TUNGURAHUA	1.191	1.018	162	48	222	586	173	139	12	5	17
SANTO DOMINGO DE LOS TSÁCHILAS	658	563	145	25	98	295	95	82	2	1	10
REGIÓN COSTA:	12.641	10.150	3.179	630	2.964	3.377	2.491	2.251	126	59	55
EL ORO	1.137	945	283	58	217	387	192	177	4	1	10
ESMERALDAS	615	435	158	14	116	147	180	159	-	6	15
GUAYAS	7.072	5.698	1.748	369	1.945	1.636	1.374	1.217	120	21	16
LOS RÍOS	1.337	1.143	462	52	155	474	194	190	-	2	2
MANABÍ	2.275	1.798	452	115	515	716	477	435	1	29	12
SANTA ELENA	205	131	76	22	16	17	74	73	1	-	-
REGIÓN AMAZÓNICA:	1.147	715	394	11	171	139	432	411	3	7	11
MORONA SANTIAGO	259	185	91	3	50	41	74	68	-	4	2
NAPO	212	124	70	4	35	15	88	81	3	3	1
PASTAZA	172	114	69	1	18	26	58	53	-	-	5
ZAMORA CHINCHIPE	135	85	52	-	28	5	50	49	-	-	1
SUCUMBIOS	204	130	68	3	26	33	74	73	-	-	1
ORELLANA	165	77	44	-	14	19	88	87	-	-	1
REGIÓN INSULAR:	34	15	8	-	7	-	19	19	-	-	-
GALÁPAGOS	34	15	8	-	7	-	19	19	-	-	-
ZONAS NO DELIMITADAS	1	-	-	-	-	-	1	1	-	-	-

1/ MÉDICOS QUE NO SON DE ESPECIALIDADES

2/ EN TIEMPO "EVENTUAL O DE LLAMADA Y MENOS DE 4 HORAS DIARIAS", SE CONSIDERA A LOS PROFESIONALES QUE PRESTAN SUS SERVICIOS EVENTUALMENTE

O DE LLAMADA Y MENOS DE 4 HORAS DIARIAS EN DIFERENTES ESTABLECIMIENTOS DE SALUD, QUE PUEDAN CONSTAR EN OTROS ESTABLECIMIENTOS A TIEMPO COMPLETO O PARCIAL.

Cuadro No. 16
ODONTÓLOGOS QUE TRABAJAN EN ESTABLECIMIENTOS DE SALUD, POR TIEMPO, SEGÚN REGIONES Y PROVINCIAS - 2009

REGIONES Y PROVINCIAS	TOTAL 1/	TIEMPO			
		8 HORAS DIARIAS	6 HORAS DIARIAS	4 HORAS DIARIAS	EVENTUAL O DE LLAMADA Y MENOS DE 4 HORAS DIARIAS 2/
TOTAL REPÚBLICA:	3.363	1.753	130	1.248	232
REGIÓN SIERRA:	1.732	785	66	736	145
AZUAY	212	131	6	66	9
BOLÍVAR	74	45	8	19	2
CAÑAR	90	63	-	18	9
CARCHI	75	33	2	17	23
COTOPAXI	89	51	-	30	8
CHIMBORAZO	135	54	7	63	11
IMBABURA	91	33	1	46	11
LOJA	134	80	3	44	7
PICHINCHA	680	209	37	381	53
TUNGURAHUA	119	65	2	43	9
SANTO DOMINGO DE LOS TSÁCHILAS	33	21	-	9	3
REGIÓN COSTA:	1.277	733	60	445	39
EL ORO	145	103	8	34	-
ESMERALDAS	102	59	2	36	5
GUAYAS	595	285	32	250	28
LOS RÍOS	133	79	4	49	1
MANABÍ	264	175	13	72	4
SANTA ELENA	38	32	1	4	1
REGIÓN AMAZÓNICA:	339	227	3	61	48
MORONA SANTIAGO	75	49	-	13	13
NAPO	67	51	1	12	3
PASTAZA	63	36	1	9	17
ZAMORA CHINCHIPE	43	23	1	12	7
SUCUMBÍOS	45	32	-	12	1
ORELLANA	46	36	-	3	7
REGIÓN INSULAR:	14	7	1	6	-
GALÁPAGOS	14	7	1	6	-
ZONAS NO DELIMITADAS:	1	1	-	-	-

1/ INCLUYE: ODONTÓLOGOS GENERALES, ODONTÓLOGOS ESPECIALISTAS Y ODONTÓLOGOS RURALES.

2/ EN TIEMPO "EVENTUAL O DE LLAMADA Y MENOS DE 4 HORAS DIARIAS", SE CONSIDERA A LOS PROFESIONALES QUE PRESTAN SUS SERVICIOS EVENTUALMENTE O DE LLAMADA Y MENOS DE 4 HORAS DIARIAS EN DIFERENTES ESTABLECIMIENTOS DE SALUD, QUE PUEDAN CONSTAR EN OTROS ESTABLECIMIENTOS A TIEMPO COMPLETO O PARCIAL.

Cuadro No. 17

OTROS PROFESIONALES QUE TRABAJAN EN ESTABLECIMIENTOS DE SALUD, POR TIEMPO, SEGÚN REGIONES Y PROVINCIAS - 2009

REGIONES Y PROVINCIAS	TOTAL 1/	T I E M P O			
		8 HORAS DIARIAS	6 HORAS DIARIAS	4 HORAS DIARIAS	EVENTUAL O DE LLAMADA Y MENOS DE 4 HORAS 2/
TOTAL REPÚBLICA:	14.656	6.874	6.252	973	557
REGIÓN SIERRA:	8.147	3.591	3.664	554	338
AZUAY	904	460	385	24	35
BOLÍVAR	251	197	45	5	4
CAÑAR	172	109	52	8	3
CARCHI	199	142	36	7	14
COTOPAXI	293	177	58	32	26
CHIMBORAZO	513	235	224	20	34
IMBABURA	428	223	177	11	17
LOJA	496	361	99	25	11
PICHINCHA	4.261	1.368	2.494	259	140
TUNGURAHUA	468	231	75	125	37
SANTO DOMINGO DE LOS TSÁCHILAS	162	88	19	38	17
REGIÓN COSTA:	5.721	2.658	2.478	399	186
EL ORO	535	306	186	27	16
ESMERALDAS	319	205	72	15	27
GUAYAS	3.267	1.266	1.654	276	71
LOS RÍOS	382	251	66	31	34
MANABÍ	1.115	555	478	45	37
SANTA ELENA	103	75	22	5	1
REGIÓN AMAZÓNICA:	772	609	110	20	33
MORONA SANTIAGO	150	125	22	-	3
NAPO	163	127	25	4	7
PASTAZA	95	71	10	4	10
ZAMORA CHINCHIPE	97	88	4	2	3
SUCUMBÍOS	148	85	49	9	5
ORELLANA	119	113	-	1	5
REGIÓN INSULAR:	15	15	-	-	-
GALÁPAGOS	15	15	-	-	-
ZONAS NO DELIMITADAS:	1	1	-	-	-

1/ INCLUYE: OBSTETRICES, ENFERMERAS, BIOQUÍMICOS, QUÍMICO FARMACÉUTICOS, NUTRICIONISTAS, PSICÓLOGOS, EDUCADORES PARA LA SALUD, INGENIEROS SANITARIOS, TRABAJADORA SOCIAL, INGENIEROS AMBIENTALES Y OTROS (PSICÓLOGOS INDUSTRIALES, RELACIONADORES PÚBLICOS, ETC.).

2/ EN TIEMPO "EVENTUAL O DE LLAMADA Y MENOS DE 4 HORAS DIARIAS", SE CONSIDERA A LOS PROFESIONALES QUE PRESTAN SUS SERVICIOS EVENTUALMENTE O DE LLAMADA Y MENOS DE 4 HORAS DIARIAS EN DIFERENTES ESTABLECIMIENTOS DE SALUD, QUE PUEDAN CONSTAR EN OTROS ESTABLECIMIENTOS A TIEMPO COMPLETO O PARCIAL.

Cuadro No. 18
MÉDICOS GENERALES Y POR ESPECIALIDADES, QUE TRABAJAN EN ESTABLECIMIENTOS DE SALUD, SEGÚN REGIONES Y PROVINCIAS - 2009

REGIONES Y PROVINCIAS	TOTAL MÉDICOS 1/	GENERALES Y POR ESPECIALIDADES															
		MÉDICOS GENERALES	CIRUJANOS GENERALES	CIRUJANOS PLÁSTICOS	MEDICINA INTERNA (INTERNISTAS)	ANESTE- SIÓLOGOS	CARDIO- LOGOS	NEURÓ- LOGOS	TRAUMA- TÓLOGOS	PSQUIA- TRAS	OFTALMÓ- LOGOS	OTORRINO- LARINGO- LOGOS	HEMATÓ- LOGOS	INTEN- SIVISTAS	NEFRÓ- LOGOS	NEUMÓ- LOGOS	GASTRO- ENTERO- LOGOS
TOTAL REPÚBLICA:	23.614	5.560	1.904	491	923	1.838	840	518	1.123	333	446	518	146	450	192	272	526
REGIÓN SIERRA:	12.734	2.692	984	308	518	980	404	308	687	197	265	326	91	308	110	143	317
AZUAY	1.847	391	133	37	91	133	59	42	85	33	35	58	18	37	15	21	57
BOLÍVAR	189	100	19	-	4	16	4	-	6	-	1	1	-	-	-	-	2
CAÑAR	297	116	22	3	14	17	9	5	7	4	5	7	-	2	-	1	10
CARCHI	141	70	9	1	4	9	4	-	7	-	1	-	-	2	-	-	3
COTOPAXI	438	135	39	6	12	38	15	8	31	3	9	11	-	3	-	2	15
CHIMBORAZO	623	176	47	11	27	52	18	17	33	8	7	8	-	11	6	6	8
IMBABURA	402	115	28	6	21	27	10	9	20	7	5	12	1	12	4	-	13
LOJA	931	296	70	12	45	64	17	13	35	10	11	14	1	13	7	7	17
PICHINCHA	6.285	984	483	195	222	469	218	162	373	112	167	178	58	191	62	88	161
TUNGURAHUA	1.018	191	83	26	55	95	28	32	63	15	16	25	10	27	10	10	15
SANTO DOMINGO DE LOS TSÁCHILAS	563	118	51	11	23	60	22	20	27	5	8	12	3	10	6	8	16
REGIÓN COSTA:	10.150	2.472	862	181	383	805	433	209	409	132	174	186	55	142	82	129	207
EL ORO	945	232	98	15	43	91	43	21	43	10	14	17	4	10	15	8	16
ESMERALDAS	435	156	35	6	21	37	16	6	13	4	10	5	-	3	-	1	4
GUAYAS	5.698	1.231	434	111	229	370	254	131	244	105	110	131	36	105	48	87	127
LOS RÍOS	1.143	312	126	16	39	152	43	18	47	6	12	11	-	1	4	1	14
MANABÍ	1.798	481	161	32	46	146	74	33	58	7	28	21	15	23	15	32	46
SANTA ELENA	131	60	8	1	5	9	3	-	4	-	-	1	-	-	-	-	-
REGIÓN AMAZÓNICA:	715	391	56	2	22	51	3	1	27	4	7	6	-	-	-	-	2
MORONA SANTIAGO	185	120	14	2	4	11	1	-	4	-	1	1	-	-	-	-	-
NAPO	124	60	8	-	3	9	-	-	5	-	1	-	-	-	-	-	-
PASTAZA	114	63	7	-	4	6	1	-	9	1	3	2	-	-	-	-	-
ZAMORA CHINCHIPE	85	52	6	-	7	8	-	-	1	-	-	-	-	-	-	-	-
SUCUMBÍOS	130	70	15	-	2	10	1	1	5	1	0	1	-	-	-	-	2
ORELLANA	77	26	6	-	2	7	-	-	3	2	2	2	-	-	-	-	-
REGIÓN INSULAR:	15	5	2	-	-	2	-	-	-	-	-	-	-	-	-	-	-
GALÁPAGOS	15	5	2	-	-	2	-	-	-	-	-	-	-	-	-	-	-
ZONAS NO DELIMITADAS:	-	-	-	-	-	-	-	-	-	-	-	-	-	-	-	-	-

1/ SE EXCLUYE A MÉDICOS POSTGRADISTAS, RESIDENTES Y RURALES, POR CUANTO NO SON DE ESPECIALIDAD

CUADRO No. 19
ODONTÓLOGOS QUE TRABAJAN EN ESTABLECIMIENTOS DE SALUD, POR ESPECIALIZACIÓN, SEGÚN REGIONES Y PROVINCIAS - 2009

REGIONES Y PROVINCIAS	TOTAL	ESPECIALIZACIÓN									ODONTÓ- LOGOS RURALES
		ODONTÓLOGOS GENERALES	CIRUJANOS MAXILO- FACIALES	IMPLANTÓ- LOGOS	ODONTO- PEDIÁTRAS	ENDODON- CISTAS	PERIODON- CISTAS	ORTODON- CISTAS	REHABI- TADORES ORALES	OTROS	
TOTAL REPÚBLICA:	3.363	2.408	37	11	34	31	12	51	29	39	711
REGIÓN SIERRA:	1.732	1.312	28	10	24	22	9	33	20	13	261
AZUAY	212	152	1	-	3	1	-	2	1	-	52
BOLÍVAR	74	66	-	-	-	-	-	-	2	-	6
CAÑAR	90	47	-	-	-	-	-	-	-	-	43
CARCHI	75	67	-	-	-	-	-	1	-	-	7
COTOPAXI	89	67	-	-	-	-	-	-	-	1	21
CHIMBORAZO	135	116	-	-	1	2	-	-	-	3	13
IMBABURA	91	72	2	1	-	4	-	1	1	-	10
LOJA	134	91	1	1	2	-	1	2	4	-	32
PICHINCHA	680	517	23	8	18	15	8	27	11	9	44
TUNGURAHUA	119	97	1	-	-	-	-	-	1	-	20
SANTO DOMINGO DE LOS TSÁCHILAS	33	20	-	-	-	-	-	-	-	-	13
REGIÓN COSTA:	1.277	832	9	1	9	9	3	17	8	24	365
EL ORO	145	109	1	-	-	-	-	-	-	1	34
ESMERALDAS	102	82	-	-	-	-	-	-	-	-	20
GUAYAS	595	428	8	-	7	9	3	14	8	10	108
LOS RÍOS	133	67	-	-	-	-	-	1	-	5	60
MANABÍ	264	134	-	1	1	-	-	2	-	6	120
SANTA ELENA	38	12	-	-	1	-	-	-	-	2	23
REGIÓN AMAZÓNICA:	339	258	-	-	1	-	-	1	1	2	76
MORONA SANTIAGO	75	54	-	-	-	-	-	-	-	-	21
NAPO	67	53	-	-	-	-	-	-	-	1	13
PASTAZA	63	48	-	-	1	-	-	1	-	1	12
ZAMORA CHINCHIPE	43	36	-	-	-	-	-	-	-	-	7
SUCUMBÍOS	45	30	-	-	-	-	-	-	-	-	15
ORELLANA	46	37	-	-	-	-	-	-	1	-	8
REGIÓN INSULAR:	14	6	-	-	-	-	-	-	-	-	8
GALÁPAGOS	14	6	-	-	-	-	-	-	-	-	8
ZONAS NO DELIMITADAS	1	-	-	-	-	-	-	-	-	-	1

Cuadro No. 20

OTROS PROFESIONALES DE LA SALUD, QUE TRABAJAN EN ESTABLECIMIENTOS DE SALUD, POR ESPECIALIZACIÓN, SEGÚN REGIONES Y PROVINCIAS - 2009

REGIONES Y PROVINCIAS	TOTAL	ESPECIALIZACIÓN									
		BIOQUÍMICOS Y QUÍMICO - FARMACÉUTICOS	OBSTETRICES	ENFERMERAS	NUTRICIONISTAS	PSICÓLOGOS	EDUCADORES PARA LA SALUD	TRABAJADORAS SOCIALES	INGENIEROS SANITARIOS	INGENIEROS AMBIENTALES	OTROS PROFESIONALES 1/
TOTAL REPÚBLICA:	14.656	664	1.556	10.757	218	528	82	613	5	6	227
REGIÓN SIERRA:	8.147	333	602	6.323	128	330	22	283	2	6	118
AZUAY	904	81	11	712	15	39	1	33	1	-	11
BOLÍVAR	251	4	25	210	-	5	-	7	-	-	-
CAÑAR	172	11	7	138	3	4	1	7	-	-	1
CARCHI	199	2	37	147	1	4	-	6	-	-	2
COTOPAXI	293	9	55	192	3	10	-	16	-	-	8
CHIMBORAZO	513	21	59	378	12	17	4	14	-	2	6
IMBABURA	428	11	30	329	8	12	3	8	-	-	27
LOJA	496	28	20	388	5	21	3	25	-	-	6
PICHINCHA	4.261	129	262	3.409	62	193	9	144	1	4	48
TUNGURAHUA	468	23	64	327	11	16	-	18	-	-	9
SANTO DOMINGO DE LOS TSÁCHILAS	162	14	32	93	8	9	1	5	-	-	-
REGIÓN COSTA:	5.721	301	844	3.874	81	176	54	309	2	-	80
EL ORO	535	64	81	327	8	15	8	27	-	-	5
ESMERALDAS	319	6	87	184	8	11	-	23	-	-	-
GUAYAS	3.267	185	449	2.180	38	123	34	200	1	-	57
LOS RÍOS	382	16	113	215	6	15	1	11	-	-	5
MANABÍ	1.115	23	73	917	20	11	11	47	1	-	12
SANTA ELENA	103	7	41	51	1	1	-	1	-	-	1
REGIÓN AMAZÓNICA:	772	29	108	547	9	22	6	21	1	-	29
MORONA SANTIAGO	150	12	8	124	1	3	1	1	-	-	-
NAPO	163	5	23	96	1	5	2	3	1	-	27
PASTAZA	95	4	29	51	2	3	-	6	-	-	-
ZAMORA CHINCHIPE	97	1	9	79	1	1	-	6	-	-	-
SUCUMBÍOS	148	3	27	106	2	4	1	3	-	-	2
ORELLANA	119	4	12	91	2	6	2	2	-	-	-
REGIÓN INSULAR:	15	1	2	12	-	-	-	-	-	-	-
GALÁPAGOS	15	1	2	12	-	-	-	-	-	-	-
ZONAS NO DELIMITADAS	1	-	-	1	-	-	-	-	-	-	-

1/ INCLUYE: PSICÓLOGOS INDUSTRIALES, RELACIONADORES PÚBLICOS Y OTROS.

Cuadro No. 21
LICENCIADOS Y/O TECNÓLOGOS QUE TRABAJAN EN ESTABLECIMIENTOS DE SALUD, SEGÚN REGIONES Y PROVINCIAS - 2009

REGIONES Y PROVINCIAS	TOTAL PERSONAL	EN FISIOTERAPIA	EN ANESTESIOLOGÍA	EN LABORATORIO CLÍNICO	EN LABORATORIO HISTOPATOLÓGICO	EN RADIOLOGÍA	EN SANEAMIENTO AMBIENTAL	EN ALIMENTOS	MECÁNICO DENTAL	OTROS 1/
TOTAL REPÚBLICA:	4.580	818	254	2.021	187	904	28	90	41	237
REGIÓN SIERRA:	2.511	514	58	1.162	115	526	17	17	29	73
AZUAY	283	61	2	125	15	58	-	-	3	19
BOLÍVAR	42	4	-	31	-	5	-	1	1	-
CAÑAR	46	13	1	23	1	7	-	1	-	-
CARCHI	33	9	-	17	-	5	-	1	1	-
COTOPAXI	79	14	1	41	3	13	1	-	-	6
CHIMBORAZO	130	26	-	64	4	29	1	-	-	6
IMBABURA	80	15	2	40	2	17	-	-	2	2
LOJA	137	19	2	73	3	37	-	1	2	-
PICHINCHA	1.454	299	40	645	80	310	14	11	19	36
TUNGURAHUA	151	37	6	69	6	27	1	2	1	2
SANTO DOMINGO DE LOS TSÁCHILAS	76	17	4	34	1	18	-	-	-	2
REGIÓN COSTA:	1.894	287	190	745	72	349	9	72	10	160
EL ORO	148	29	15	67	1	31	1	2	-	2
ESMERALDAS	91	9	5	55	2	18	-	1	-	1
GUAYAS	1.150	155	118	392	49	228	2	64	8	134
LOS RÍOS	152	21	25	84	2	13	1	-	1	5
MANABÍ	324	69	23	134	18	55	5	5	1	14
SANTA ELENA	29	4	4	13	-	4	-	-	-	4
REGIÓN AMAZÓNICA:	169	17	4	111	-	28	2	1	2	4
MORONA SANTIAGO	19	-	-	12	-	6	-	-	-	1
NAPO	31	3	1	21	-	3	1	-	-	2
PASTAZA	40	7	2	19	-	8	1	1	1	1
ZAMORA CHINCHIPE	14	-	-	13	-	1	-	-	-	-
SUCUMBÍOS	42	4	1	30	-	7	-	-	-	-
ORELLANA	23	3	-	16	-	3	-	-	1	-
REGIÓN INSULAR:	6	-	2	3	-	1	-	-	-	-
GALÁPAGOS	6	-	2	3	-	1	-	-	-	-
ZONAS NO DELIMITADAS	-	-	-	-	-	-	-	-	-	-

1/ INCLUYE: TECNÓLOGOS EN DIÁLISIS, OFTALMOLOGÍA, ELECTROENCEFALOGRAFÍA, ETC.

Cuadro No. 22

AUXILIARES DE: ENFERMERÍA, PERSONAL DE SERVICIO TÉCNICO Y PERSONAL SANITARIO DE APOYO QUE TRABAJA EN LOS ESTABLECIMIENTOS DE SALUD, SEGÚN REGIONES Y PROVINCIAS - 2009

REGIONES Y PROVINCIAS	TOTAL PERSONAL	ENFERMERÍA			SERVICIO TÉCNICO								PERSONAL SANITARIO DE APOYO		PROMOTORES DE SALUD EN LA COMUNIDAD
		TOTAL	CON CERTIFICADO	SIN CERTIFICADO	TOTAL	FARMA- CIA	LABORA- TORIO	RADIO- LOGÍA	FISIO- TERAPIA	AUXILIARES DE ODONTOLOGÍA	ASISTENTES DENTALES	OTROS AUXILIARES 1/	INSPECTORES SANITARIOS	EMPLEADOS SANITARIOS	
TOTAL REPÚBLICA:	19.330	15.451	13.329	2.122	2.989	1.132	626	268	109	537	73	244	559	68	263
REGIÓN SIERRA:	8.962	6.968	6.377	591	1.603	585	302	129	61	337	55	134	316	31	44
AZUAY	1.021	784	698	86	187	86	15	18	4	33	5	26	45	2	3
BOLÍVAR	260	173	157	16	62	20	13	6	2	21	-	-	16	-	9
CAÑAR	378	311	279	32	51	21	7	7	-	14	1	1	14	1	1
CARCHI	190	144	138	6	32	10	8	4	2	8	-	-	10	1	3
COTOPAXI	422	293	243	50	87	35	16	4	5	23	-	4	31	-	11
CHIMBORAZO	573	425	400	25	123	55	15	17	5	29	-	2	21	4	-
IMBABURA	444	283	224	59	124	29	18	9	5	21	3	39	35	2	-
LOJA	732	553	529	24	133	47	44	9	5	23	2	3	32	11	3
PICHINCHA	4.041	3.280	3.096	184	653	220	127	39	27	146	44	50	87	9	12
TUNGURAHUA	539	433	394	39	87	34	15	11	4	16	-	7	18	-	1
SANTO DOMINGO DE LOS TSÁCHILAS	362	289	219	70	64	28	24	5	2	3	-	2	7	1	1
REGIÓN COSTA:	9.389	7.779	6.328	1.451	1.202	467	281	121	42	165	18	108	191	34	183
EL ORO	730	533	480	53	123	42	31	11	5	24	-	10	47	3	24
ESMERALDAS	527	383	293	90	78	30	22	7	6	9	3	1	16	7	43
GUAYAS	5.637	4.914	3.819	1.095	609	252	130	65	22	79	9	52	61	13	40
LOS RÍOS	714	571	480	91	106	46	34	13	2	6	2	3	21	-	16
MANABÍ	1.590	1.238	1.168	70	249	78	54	23	7	42	4	41	38	11	54
SANTA ELENA	191	140	88	52	37	19	10	2	-	5	-	1	8	-	6
REGIÓN AMAZÓNICA:	944	687	607	80	173	77	40	16	6	32	-	2	49	3	32
MORONA SANTIAGO	251	180	165	15	52	25	10	4	2	11	-	-	15	2	2
NAPO	135	102	101	1	31	16	6	2	1	6	-	-	2	-	-
PASTAZA	146	111	107	4	27	11	5	2	1	7	-	1	7	1	-
ZAMORA CHINCHIPE	118	99	96	3	16	5	3	5	-	3	-	-	3	-	-
SUCUMBÍOS	165	117	61	56	27	11	10	2	2	1	-	1	19	-	2
ORELLANA	129	78	77	1	20	9	6	1	-	4	-	-	3	-	28
REGIÓN INSULAR:	34	16	16	-	11	3	3	2	-	3	-	-	3	-	4
GALÁPAGOS	34	16	16	-	11	3	3	2	-	3	-	-	3	-	4
ZONAS NO DELIMITADAS	1	1	1	-	-	-	-	-	-	-	-	-	-	-	-

1/ INCLUYE: AUXILIARES DE ESTERILIZACIÓN, DE EQUIPOS MÉDICOS Y DE TERAPIA, ETC.

Cuadro No. 23

PERSONAL DE ESTADÍSTICA, ADMINISTRATIVO Y DE SERVICIO, QUE TRABAJA EN ESTABLECIMIENTOS DE SALUD, SEGÚN REGIONES Y PROVINCIAS - 2009

REGIONES Y PROVINCIAS	TOTAL PERSONAL	ESTADÍSTICA Y REGISTROS MÉDICOS	ADMINISTRATIVO	PERSONAL DE SERVICIO							
				TOTAL	ALIMENTACIÓN Y DIETÉTICA	LAVANDERÍA, ROPERÍA Y COSTURA	LIMPIEZA	CONSERJES, CHOFERES Y GUARDIANES	MANTENIMIENT O	CAMILLEROS	OTROS 1/
TOTAL REPÚBLICA:	21.489	1.620	7.680	12.189	1.973	1.484	4.272	2.617	1.194	385	264
REGIÓN SIERRA:	10.833	708	4.135	5.990	1.235	840	1.794	1.184	613	165	159
AZUAY	1.189	84	483	622	147	89	210	105	50	17	4
BOLÍVAR	253	24	81	148	29	22	40	43	14	-	-
CAÑAR	288	27	85	176	42	17	38	54	22	3	-
CARCHI	177	17	59	101	20	12	15	45	6	-	3
COTOPAXI	442	28	128	286	57	36	100	65	24	4	-
CHIMBORAZO	592	31	202	359	65	50	126	56	38	22	2
IMBABURA	421	25	117	279	64	48	81	44	37	3	2
LOJA	708	46	272	390	91	52	89	92	53	12	1
PICHINCHA	5.696	354	2.289	3.053	587	424	961	549	304	84	144
TUNGURAHUA	679	44	267	368	93	64	69	96	32	12	2
SANTO DOMINGO DE LOS TSÁCHILAS	388	28	152	208	40	26	65	35	33	8	1
REGIÓN COSTA:	9.762	827	3.226	5.709	639	568	2.362	1.303	536	203	98
EL ORO	773	75	270	428	60	58	162	91	50	6	1
ESMERALDAS	532	53	178	301	56	35	107	53	40	4	6
GUAYAS	5.979	455	2.023	3.501	377	295	1.487	802	318	150	72
LOS RÍOS	590	51	227	312	23	55	136	61	25	6	6
MANABÍ	1.684	169	455	1.060	104	110	438	261	97	37	13
SANTA ELENA	204	24	73	107	19	15	32	35	6	-	-
REGIÓN AMAZÓNICA:	870	83	309	478	96	74	113	128	43	17	7
MORONA SANTIAGO	197	23	82	92	22	22	25	17	6	-	-
NAPO	177	19	41	117	27	16	33	27	11	1	2
PASTAZA	136	8	51	77	16	10	18	14	11	6	2
ZAMORA CHINCHIPE	90	5	30	55	15	8	6	19	4	2	1
SUCUMBÍOS	155	18	62	75	8	11	18	31	5	-	2
ORELLANA	115	10	43	62	8	7	13	20	6	8	-
REGIÓN INSULAR:	24	2	10	12	3	2	3	2	2	-	-
GALÁPAGOS	24	2	10	12	3	2	3	2	2	-	-
ZONAS NO DELIMITADAS	-	-	-	-	-	-	-	-	-	-	-

1/ INCLUYE: JARDINEROS, ETC

Cuadro No. 24

AMBIENTES FÍSICOS Y EQUIPOS DE CIRUGÍA, OBSTETRICIA Y CUIDADOS ESPECIALES QUE DISPONEN LOS ESTABLECIMIENTOS DE SALUD, SEGÚN REGIONES Y PROVINCIAS - 2009

REGIONES Y PROVINCIAS	AMBIENTES FÍSICOS				EQUIPOS DE CIRUGÍA, OBSTETRICIA Y CUIDADOS ESPECIALES															
	SALAS DE OPERA- CIÓN	SALAS DE CUIDADOS INTENSIVOS	SALAS DE CUIDADOS INTERMEDIO S	SALAS DE PARTO	MESAS DE OPERA- CIÓN	EQUIPOS DE ANESTESIA	MONITO- RES	ELECTRO- BISTURÍ	ELECTRO- CAUTERIO	LÁMPARA CIELÍTICA	COCHE DE PARO	COCHE DE CARDIO- REANI- MACIÓN	EQUIPO DE FIBRILACIÓN	TORRE DE LAPAROS- COPIA	EQUIP O DE LÁSER	RESPI- RADOR	SUCCIO- NADOR	MESAS GINECO- LÓGICAS	CUNAS, TERMO- CUNAS Y/O INCUBA- DORAS 1/	OTROS 2/
TOTAL REPÚBLICA:	1.362	309	340	761	1.425	1.509	2.591	1.504	1.045	1.496	943	358	577	398	90	1.074	2.548	3.754	2.857	606
REGIÓN SIERRA:	668	157	194	366	689	732	1.296	801	521	739	481	165	302	250	55	566	1.300	1.970	1.604	297
AZUAY	102	19	47	45	105	117	204	112	73	119	50	22	40	49	7	87	154	246	189	4
BOLÍVAR	10	-	1	10	11	14	20	24	11	18	5	3	4	5	-	6	30	103	51	1
CAÑAR	17	1	8	8	16	15	22	18	22	20	7	2	6	3	-	14	18	108	37	1
CARCHI	10	-	-	7	10	12	16	16	7	10	4	1	6	3	6	2	17	83	44	8
COTOPAXI	30	1	7	23	35	37	78	47	23	47	30	7	13	10	2	18	68	145	107	5
CHIMBORAZO	31	7	4	23	33	42	56	37	24	42	19	7	16	7	3	24	58	177	112	32
IMBABURA	28	6	19	15	27	30	45	42	25	30	24	8	15	10	1	18	41	101	78	17
LOJA	52	11	23	32	55	60	84	50	42	64	34	12	22	23	3	21	89	201	85	12
PICHINCHA	289	92	67	134	292	300	618	346	209	292	244	83	144	114	30	320	655	545	656	163
TUNGURAHUA	57	17	12	42	62	61	99	70	50	57	37	13	25	16	1	35	114	163	151	43
SANTO DOMINGO DE LOS TSÁCHILAS	42	3	6	27	43	44	54	39	35	40	27	7	11	10	2	21	56	98	94	11
REGIÓN COSTA:	643	150	130	353	677	718	1.219	652	488	698	426	185	256	139	35	488	1.165	1.432	1.131	297
EL ORO	67	14	19	44	68	73	107	60	42	62	39	25	31	19	2	39	115	163	127	26
ESMERALDAS	29	2	15	22	35	36	45	32	25	35	18	8	16	5	-	10	45	157	50	5
GUAYAS	316	102	56	129	336	337	763	335	237	344	205	83	136	81	19	352	617	467	561	194
LOS RÍOS	102	11	20	80	104	112	100	98	67	98	52	16	18	9	5	29	146	198	166	22
MANABÍ	118	21	18	71	122	144	193	120	110	146	106	51	52	23	9	57	215	398	209	40
SANTA ELENA	11	-	2	7	12	16	11	7	7	13	6	2	3	2	-	1	27	49	18	10
REGIÓN AMAZÓNICA:	49	2	15	40	57	55	68	49	33	55	33	8	18	7	-	16	74	346	114	12
MORONA SANTIAGO	10	-	6	11	12	13	15	13	8	14	4	2	5	1	-	9	19	88	30	2
NAPO	10	2	-	6	11	10	9	9	3	11	5	-	3	2	-	-	15	58	23	2
PASTAZA	7	-	4	6	12	8	9	4	6	7	6	1	4	2	-	3	7	55	14	2
ZAMORA CHINCHIPE	5	-	2	3	6	7	6	4	3	6	1	1	1	1	-	-	12	61	9	1
SUCUMBÍOS	10	-	1	7	9	10	13	12	9	11	10	2	2	1	-	3	13	52	27	-
ORELLANA	7	-	2	7	7	7	16	7	4	6	7	2	3	-	-	1	8	32	11	5
REGIÓN INSULAR:	2	-	1	2	2	4	8	2	3	4	3	-	1	2	-	4	9	5	8	-
GALÁPAGOS	2	-	1	2	2	4	8	2	3	4	3	-	1	2	-	4	9	5	8	-
ZONAS NO DELIMITADAS	-	-	-	-	-	-	-	-	-	-	-	-	-	-	-	-	-	1	-	-

1/ INCLUYE CUNAS DE CALOR RADIANTE, TERMOCUNAS, INCUBADORAS NORMALES, INCUBADORAS DE TRANSPORTE

2/ INCLUYE MARCAPASOS, ETC.

Cuadro No. 25
EQUIPO DE DIAGNÓSTICO Y TRATAMIENTO QUE DISPONEN LOS ESTABLECIMIENTOS DE SALUD, SEGÚN REGIONES Y PROVINCIAS - 2009

REGIONES Y PROVINCIAS	EQUIPOS DE DIAGNÓSTICO							
	IMAGENOLÓGIA							
	RAYOS X FIJO	RAYOS X PORTÁTIL	TOMÓGRAFOS	ECÓGRAFOS	FLUOROSCOPIOS	MAMÓGRAFOS	RESONANCIA MAGNÉTICA	OTROS 1/
TOTAL REPÚBLICA:	477	218	92	704	24	95	21	81
REGIÓN SIERRA	258	129	52	376	22	59	12	41
AZUAY	34	17	10	57	11	8	2	8
BOLÍVAR	6	-	-	11	-	-	-	-
CAÑAR	6	4	1	16	-	2	-	1
CARCHI	10	2	-	12	-	-	-	-
COTOPAXI	17	6	1	20	-	4	-	-
CHIMBORAZO	16	6	3	17	1	4	1	-
IMBABURA	11	5	3	9	-	5	1	2
LOJA	20	9	7	39	3	4	1	4
PICHINCHA	114	69	21	149	6	25	6	23
TUNGURAHUA	17	8	4	30	1	5	-	3
SANTO DOMINGO DE LOS TSÁCHILAS	7	3	2	16	-	2	1	-
REGIÓN COSTA:	189	76	40	279	2	35	9	38
EL ORO	18	11	4	30	-	5	1	2
ESMERALDAS	11	5	1	13	-	-	-	1
GUAYAS	104	45	25	137	2	20	8	26
LOS RÍOS	18	7	3	52	-	3	-	2
MANABÍ	32	7	7	45	-	7	-	4
SANTA ELENA	6	1	-	2	-	-	-	3
REGIÓN AMAZÓNICA:	28	13	-	45	-	1	-	2
MORONA SANTIAGO	6	3	-	16	-	1	-	-
NAPO	6	3	-	7	-	-	-	-
PASTAZA	6	2	-	7	-	-	-	2
ZAMORA CHINCHIPE	4	1	-	5	-	-	-	-
SUCUMBÍOS	3	3	-	7	-	-	-	-
ORELLANA	3	1	-	3	-	-	-	-
REGIÓN INSULAR:	2	-	-	4	-	-	-	-
GALÁPAGOS	2	-	-	4	-	-	-	-
ZONAS NO DELIMITADAS	-	-	-	-	-	-	-	-

1/ INCLUYE: MEGATOSCOPIO, TV CON INTENSIFICADOR DE IMÁGENES, ETC.

Continuación CUADRO No. 25
EQUIPO DE DIAGNÓSTICO Y TRATAMIENTO QUE DISPONEN LOS ESTABLECIMIENTOS DE SALUD, SEGÚN REGIONES Y PROVINCIAS - 2009

REGIONES Y PROVINCIAS	EQUIPOS DE DIAGNÓSTICO													EQUIPOS DE TRATAMIENTO			
	DIAGNÓSTICO																
	ELECTRO- ENCEFALÓ- GRAFO	ELECTRO CARDIO- GRAFO	ECOCAR- DIÓGRAFO	ANGIO- GRAFO	ESPIRÓ METRO	ERGONÓ METRO	ENDOS- COPIO	COLONOS- COPIO	ECÓGRAFO DOPPLER COLOR	AUDIO- METRO	ELECTRO- MIÓGRAFO	GAMMA- CÁMARA	OTROS 2/	FISIO- TERAPIA	ELECTRO SHOCK	EQUIPO DE DIÁLISIS	LITO- TRITOR
TOTAL REPÚBLICA:	54	622	116	15	54	32	181	97	177	91	16	6	141	2.082	105	150	19
REGIÓN SIERRA:	35	355	68	11	38	24	123	66	89	74	12	6	90	1.301	56	71	15
AZUAY	5	58	9	3	7	7	17	10	9	9	1	-	8	255	1	9	1
BOLÍVAR	-	7	-	-	-	-	1	1	2	-	-	-	1	23	-	-	-
CAÑAR	1	14	1	-	1	1	4	2	-	2	-	-	1	50	1	-	-
CARCHI	-	6	1	-	-	-	2	-	3	-	-	-	1	33	1	-	-
COTOPAXI	-	16	2	-	2	-	5	3	5	4	1	-	1	60	4	-	-
CHIMBORAZO	-	15	-	-	-	-	5	2	5	-	-	-	3	39	9	-	5
IMBABURA	1	18	5	1	3	-	2	1	5	1	-	-	3	33	-	-	-
LOJA	2	32	7	-	2	1	10	4	12	3	1	1	4	46	4	8	1
PICHINCHA	24	148	32	6	21	14	66	35	38	49	8	5	53	701	31	43	8
TUNGURAHUA	-	32	9	1	2	-	7	4	7	4	1	-	14	60	5	-	-
SANTO DOMINGO DE LOS TSÁCHILAS	2	9	2	-	-	1	4	4	3	2	-	-	1	1	-	11	-
REGIÓN COSTA:	17	238	47	4	15	8	54	30	86	11	4	-	51	709	49	79	4
EL ORO	1	23	5	-	-	-	5	2	8	-	1	-	3	54	2	11	-
ESMERALDAS	-	14	2	-	-	-	3	1	2	-	-	-	2	21	4	-	-
GUAYAS	14	125	34	4	11	3	34	20	53	9	3	-	22	356	28	67	3
LOS RÍOS	-	23	1	-	-	1	4	4	8	-	-	-	4	59	7	-	-
MANABÍ	2	51	5	-	4	4	8	3	14	2	-	-	20	213	7	-	1
SANTA ELENA	-	2	-	-	-	-	-	-	1	-	-	-	-	6	1	1	-
REGIÓN AMAZÓNICA:	2	26	1	-	1	-	4	1	2	6	-	-	-	72	-	-	-
MORONA SANTIAGO	-	6	-	-	-	-	-	-	-	-	-	-	-	-	-	-	-
NAPO	2	3	-	-	-	-	1	-	1	-	-	-	-	11	-	-	-
PASTAZA	-	9	-	-	-	-	2	1	-	2	-	-	-	42	-	-	-
ZAMORA CHINCHIPE	-	1	-	-	-	-	-	-	-	-	-	-	-	-	-	-	-
SUCUMBÍOS	-	3	1	-	1	-	1	-	-	3	-	-	-	2	-	-	-
ORELLANA	-	4	-	-	-	-	-	-	1	1	-	-	-	17	-	-	-
REGIÓN INSULAR:	-	3	-	-	-	-	-	-	-	-	-	-	-	-	-	-	-
GALÁPAGOS	-	3	-	-	-	-	-	-	-	-	-	-	-	-	-	-	-
ZONAS NO DELIMITADAS	-	-	-	-	-	-	-	-	-	-	-	-	-	-	-	-	-

2/ INCLUYE: COLPOSCOPIO, CROTERAPIA, GASTROFIBRO, BRONCSCOPIO, RECTOSCOPIO Y OTROS

Cuadro No. 26
FARMACIA, BOTIQUÍN, LABORATORIOS, EQUIPOS DE ESTERILIZACIÓN Y OTROS EQUIPOS QUE DISPONEN LOS ESTABLECIMIENTOS DE SALUD,
SEGÚN REGIONES Y PROVINCIAS - 2009

REGIONES Y PROVINCIAS	FARMACIA Y/O BOTICA	BOTIQUÍN	LABORATORIO			EQUIPO DE ESTERILIZACIÓN			OTROS EQUIPOS		
			CLÍNICO	HISPATO- LÓGICO	OTROS 1/	ESTERILIZADOR EN SECO	AUTO CLAVES	OTROS	AMBULANCIAS	VEHÍCULOS DE TRANSPORTE	OTROS
TOTAL REPÚBLICA:	1.253	2.641	833	59	11	3.596	2.130	208	665	636	4.090
REGIÓN SIERRA:	622	1.399	432	46	9	1.902	1.103	118	356	374	2.199
AZUAY	94	180	70	6	1	240	134	12	37	41	309
BOLÍVAR	28	59	16	-	-	71	61	-	19	26	114
CAÑAR	39	73	13	1	-	89	55	1	14	24	152
CARCHI	24	64	11	-	-	62	50	-	15	13	115
COTOPAXI	50	83	25	2	-	127	63	8	31	30	234
CHIMBORAZO	64	114	30	4	1	170	115	21	34	34	289
IMBABURA	40	69	14	1	-	103	52	1	17	13	157
LOJA	81	158	42	4	1	165	152	13	38	38	297
PICHINCHA	132	433	151	24	5	628	295	59	117	121	306
TUNGURAHUA	34	118	38	3	1	171	87	1	25	28	71
SANTO DOMINGO DE LOS TSÁCHILAS	36	48	22	1	-	76	39	2	9	6	155
REGIÓN COSTA:	535	942	339	13	2	1.339	831	84	243	215	1.566
EL ORO	47	119	48	-	-	167	76	8	28	30	85
ESMERALDAS	52	116	30	1	-	156	72	-	28	25	280
GUAYAS	188	317	141	12	2	501	295	54	109	84	282
LOS RÍOS	50	165	55	-	-	180	121	3	27	20	101
MANABÍ	174	204	56	-	-	292	243	18	42	54	740
SANTA ELENA	24	21	9	-	-	43	24	1	9	2	78
REGIÓN AMAZÓNICA:	92	295	59	-	-	352	185	6	64	45	319
MORONA SANTIAGO	28	83	13	-	-	96	42	3	17	13	113
NAPO	13	31	8	-	-	56	13	-	6	5	32
PASTAZA	13	50	7	-	-	58	22	2	4	8	36
ZAMORA CHINCHIPE	13	50	6	-	-	44	46	1	10	6	54
SUCUMBÍOS	12	43	18	-	-	40	47	-	17	6	44
ORELLANA	13	38	7	-	-	58	15	-	10	7	40
REGIÓN INSULAR:	4	4	3	-	-	2	11	-	2	2	6
GALÁPAGOS	4	4	3	-	-	2	11	-	2	2	6
ZONAS NO DELIMITADAS	-	1	-	-	-	1	-	-	-	-	-

1/ LABORATORIO DE GENÉTICA Y OTROS LABORATORIOS ESPECIALIZADOS.

Cuadro No. 27

AMBIENTE FÍSICO Y EQUIPOS, QUE DISPONEN LOS SERVICIOS DE ESTOMATOLOGÍA DE LOS ESTABLECIMIENTOS DE SALUD, SEGÚN REGIONES Y PROVINCIAS - 2009

REGIONES Y PROVINCIAS	EQUIPOS ODONTOLÓGICOS												
	AMBIENTES FÍSICOS	TURBINA ALTA VELOCIDAD	TURBINA BAJA VELOCIDAD	LÁMPARA DE FOTOCURADO 1/	JERINGA TRIPLE	COMPRESO R	ESTERILIZADOR EN SECO	AUTO CLAVE	SILLÓN DENTAL	AMALGA- MADOR	RAYOS X DENTAL	EQUIP O MÓVIL 2/	OTROS 3/
TOTAL REPÚBLICA:	2.434	2.670	2.063	3.343	2.485	2.424	2.108	584	2.580	1.113	502	1.141	290
REGIÓN SIERRA:	1.311	1.516	1.222	1.930	1.362	1.310	1.166	318	1.377	818	287	628	212
AZUAY	156	201	180	250	185	167	144	44	172	70	29	57	19
BOLÍVAR	59	74	54	112	61	66	56	15	67	50	5	43	1
CAÑAR	69	88	82	77	77	75	64	5	75	22	13	36	6
CARCHI	64	61	53	91	58	58	55	22	60	45	7	44	7
COTOPAXI	69	100	71	107	90	83	71	12	83	70	17	61	31
CHIMBORAZO	119	121	109	175	113	120	109	41	118	65	29	63	18
IMBABURA	75	89	40	93	77	80	68	12	80	54	14	36	12
LOJA	104	115	106	144	108	107	90	35	100	34	28	49	6
PICHINCHA	466	515	424	705	462	424	393	99	491	321	131	181	101
TUNGURAHUA	103	125	82	142	103	100	89	29	103	77	12	53	10
SANTO DOMINGO DE LOS TSÁCHILAS	27	27	21	34	28	30	27	4	28	10	2	5	1
REGIÓN COSTA:	869	868	619	1.063	858	850	743	185	945	204	168	308	53
EL ORO	107	106	74	124	102	96	85	25	113	21	19	42	5
ESMERALDAS	80	91	63	93	78	83	73	29	84	29	21	20	4
GUAYAS	369	370	255	461	372	356	311	73	413	86	75	115	27
LOS RÍOS	95	81	67	89	85	90	79	13	100	13	13	48	-
MANABÍ	188	196	150	268	202	200	170	36	208	52	36	74	16
SANTA ELENA	30	24	10	28	19	25	25	9	27	3	4	9	1
REGIÓN AMAZÓNICA:	245	281	215	342	257	255	195	76	248	86	43	203	25
MORONA SANTIAGO	56	74	53	74	66	63	56	8	59	17	15	37	2
NAPO	37	46	46	50	45	46	26	21	39	5	4	27	4
PASTAZA	37	39	32	42	34	35	34	5	37	8	9	44	2
ZAMORA CHINCHIPE	35	35	21	61	38	35	25	16	34	21	4	17	7
SUCUMBÍOS	40	43	37	65	40	39	24	18	40	22	4	34	2
ORELLANA	40	44	26	50	34	37	30	8	39	13	7	44	8
REGIÓN INSULAR	8	5	6	8	7	8	4	4	9	5	4	2	-
GALÁPAGOS	8	5	6	8	7	8	4	4	9	5	4	2	-
ZONAS NO DELIMITADAS	1	-	1	-	1	1	-	1	1	-	-	-	-

1/ LÁMPARAS DE LUZ HALÓJENA Y LÁMPARAS LED.

2/ TRIMODULAR O CUADRIMODULAR.

3/ PESCADERAS ELÉCTRICAS, ESTERILIZADORAS, ULTRASONIDO, ETC.

Cuadro No. 28
CONSULTAS DE MORBILIDAD, PRIMERAS Y SUBSECUENTES, DE EMERGENCIA, REALIZADAS EN LOS ESTABLECIMIENTOS DE SALUD,
POR GRUPOS DE EDAD, SEGÚN REGIONES Y PROVINCIAS - 2009

REGIONES Y PROVINCIAS	TOTAL CONSULTAS 1/	GRUPOS DE EDAD												EMERGENCIA		
		TOTAL GRUPOS DE EDAD	MENOS DE 1 MES	1 - 11 MESES	1 - 4 AÑOS	5 - 9 AÑOS	10 - 14 AÑOS	15 - 19 AÑOS	20 - 35 AÑOS	36 - 49 AÑOS	50 - 64 AÑOS	65 AÑOS Y MÁS	EDAD NO ESPECIFICADA	Número de Atenciones	Número de Ingresos 2/	Número de intervenciones quirúrgicas 2/
TOTAL REPÚBLICA:	24.291.753	20.044.928	144.629	1.240.452	3.031.208	2.228.213	1.599.042	1.379.346	3.535.746	2.401.104	1.787.418	1.465.843	1.231.927	4.246.825	560.681	145.646
REGIÓN SIERRA:	10.022.846	8.531.503	49.089	478.626	1.146.328	877.669	685.710	629.210	1.591.050	1.053.570	749.541	801.065	469.645	1.491.343	201.508	56.356
AZUAY	1.248.818	1.121.137	4.223	56.277	151.789	123.361	92.121	78.612	176.010	114.246	89.981	89.561	144.956	127.681	17.732	1.016
BOLÍVAR	323.323	287.736	1.123	15.018	43.797	33.540	20.207	20.711	61.122	39.255	25.059	23.743	4.161	35.587	3.244	156
CAÑAR	454.560	388.796	1.368	18.521	54.971	43.332	31.226	27.633	77.790	51.008	40.521	42.425	1	65.764	6.049	1.307
CARCHI	277.160	234.411	944	13.738	33.384	22.916	15.696	15.974	47.990	30.895	22.004	30.551	319	42.749	3.801	3.120
COTOPAXI	518.832	434.812	2.690	28.652	67.599	43.274	30.126	33.236	91.723	46.832	27.426	27.011	36.243	84.020	10.361	5.437
CHIMBORAZO	597.857	492.610	2.332	29.513	76.709	58.664	39.434	32.315	88.284	67.262	46.487	43.423	8.187	105.247	11.719	7.171
IMBABURA	598.645	426.013	1.492	26.549	67.587	45.881	32.870	28.374	94.833	53.116	38.246	36.783	282	172.632	15.900	4.313
LOJA	767.111	693.004	3.386	34.710	96.275	77.589	54.541	49.020	120.338	81.862	66.736	67.896	40.651	74.107	14.193	5.443
PICHINCHA	4.062.495	3.475.720	19.904	187.155	410.678	318.073	294.022	269.015	633.843	450.151	306.374	375.199	211.306	586.775	86.423	14.085
TUNGURAHUA	738.034	611.429	5.682	44.139	86.012	67.443	46.097	49.234	130.882	79.528	57.425	42.672	2.315	126.605	18.742	7.902
SANTO DOMINGO DE LOS TSÁCHILAS	436.011	365.835	5.945	24.354	57.527	43.596	29.370	25.086	68.235	39.415	29.282	21.801	21.224	70.176	13.344	6.406
REGIÓN COSTA:	12.646.791	10.055.834	85.532	657.742	1.605.333	1.153.043	791.804	636.454	1.643.757	1.180.219	940.623	601.258	760.069	2.590.957	334.540	82.130
EL ORO	963.120	765.516	4.809	40.641	113.347	86.674	56.906	50.333	149.876	108.442	79.263	62.304	12.921	197.604	23.568	6.427
ESMERALDAS	782.302	636.163	7.518	55.451	117.397	70.109	43.447	49.946	130.021	83.694	41.818	32.220	4.542	146.139	13.201	8.778
GUAYAS	7.065.741	5.651.325	48.994	345.696	831.362	586.784	444.561	335.673	827.039	631.247	563.783	338.802	697.384	1.414.416	198.787	52.306
LOS RÍOS	1.251.894	946.970	10.580	69.915	168.943	119.602	70.784	67.717	185.606	114.796	77.123	50.978	10.926	304.924	23.377	6.052
MANABÍ	2.192.206	1.767.081	11.079	121.509	319.109	254.815	155.013	113.946	292.672	209.705	156.746	100.321	32.166	425.125	69.533	5.550
SANTA ELENA	391.528	288.779	2.552	24.530	55.175	35.059	21.093	18.839	58.543	32.335	21.890	16.633	2.130	102.749	6.074	3.017
REGIÓN AMAZÓNICA:	1.573.320	1.420.532	9.849	101.843	273.995	192.988	119.020	111.597	290.392	161.909	94.767	61.959	2.213	152.788	23.990	6.760
MORONA SANTIAGO	335.589	298.313	1.573	25.149	64.975	42.956	24.073	22.760	55.898	30.568	17.810	12.551	-	37.276	9.804	1.987
NAPO	233.518	229.742	1.579	17.618	47.678	30.580	19.573	16.059	45.219	25.109	15.925	10.402	-	3.776	866	582
PASTAZA	260.705	228.640	1.930	13.792	39.932	29.692	19.113	20.220	47.159	27.248	17.420	12.091	43	32.065	3.689	1.762
ZAMORA CHINCHIPE	187.945	168.861	686	10.577	32.662	23.776	15.111	12.407	34.122	18.668	11.428	9.423	1	19.084	4.261	407
SUCUMBIÓS	327.168	286.861	2.546	18.680	48.347	38.097	24.198	24.697	63.072	35.442	19.955	9.718	2.109	40.307	4.258	1.652
ORELLANA	228.395	208.115	1.535	16.027	40.401	27.887	16.952	15.454	44.922	24.874	12.229	7.774	60	20.280	1.112	370
REGIÓN INSULAR:	45.770	34.033	156	2.077	4.939	3.710	2.150	1.975	10.177	5.191	2.315	1.343	-	11.737	643	400
GALAPAGOS	45.770	34.033	156	2.077	4.939	3.710	2.150	1.975	10.177	5.191	2.315	1.343	-	11.737	643	400
ZONAS NO DELIMITADAS:	3.026	3.026	3	164	613	803	358	110	370	215	172	218	-	-	-	-

1/ SE EXCLUYEN LAS CONSULTAS REALIZADAS EN LOS ESTABLECIMIENTOS DEL SEGURO SOCIAL: PROPIOS, ANEXOS Y SEGURO SOCIAL CAMPESINO

2/ CORRESPONDEN AL NÚMERO DE INGRESOS E INTERVENCIONES QUIRÚRGICAS OCASIONADOS POR LA ATENCIÓN DE EMERGENCIA

Cuadro No. 29
CONSULTAS DE MORBILIDAD, PRIMERAS Y SUBSECUENTES, DE EMERGENCIA, REALIZADAS EN LOS ESTABLECIMIENTOS DE SALUD
QUE NO PERTENECEN AL MINISTERIO DE SALUD PÚBLICA, POR GRUPOS DE EDAD, SEGÚN REGIONES Y PROVINCIAS - 2009

REGIONES Y PROVINCIAS	TOTAL CONSULTAS 1/ - 2/	GRUPOS DE EDAD												EMERGENCIA		
		TOTAL GRUPOS DE EDAD	MENOS DE 1 MES	1 - 11 MESES	1 - 4 AÑOS	5 - 9 AÑOS	10 - 14 AÑOS	15 - 19 AÑOS	20 - 35 AÑOS	36 - 49 AÑOS	50 - 64 AÑOS	65 AÑOS Y MÁS	EDAD NO ESPECIFICADA	Número de Atenciones	Número de Ingresos 3/	Número de intervenciones quirúrgicas 3/
TOTAL REPÚBLICA:	6.606.285	5.853.878	59.429	237.301	463.093	369.779	483.008	485.192	920.942	771.795	618.287	472.918	972.134	752.407	242.727	64.785
REGIÓN SIERRA:	2.758.786	2.480.011	21.591	75.717	130.545	145.653	238.354	265.442	450.041	338.949	215.904	258.511	339.304	278.775	47.077	16.761
AZUAY	338.900	320.804	1.187	10.375	17.821	17.275	26.822	29.774	28.428	19.478	13.502	11.192	144.950	18.096	2.062	257
BOLÍVAR	31.188	31.090	211	273	665	550	528	4.193	9.092	6.277	3.187	1.953	4.161	98	36	11
CAÑAR	7.966	7.961	28	92	151	288	1.483	1.454	2.433	1.228	633	171	-	5	-	-
CARCHI	13.598	12.863	85	136	306	169	1.426	2.750	4.428	1.686	964	602	311	735	45	-
COTOPAXI	110.289	103.787	1.023	2.519	4.003	2.637	5.338	11.230	22.172	10.857	5.328	2.486	36.194	6.502	3.031	1.597
CHIMBORAZO	71.369	55.632	420	1.084	2.540	3.817	3.843	6.055	5.589	14.346	6.987	2.764	8.187	15.737	2.073	1.218
IMBABURA	49.401	46.348	151	402	610	822	5.443	6.404	21.888	6.137	3.560	649	282	3.053	1.710	235
LOJA	144.353	138.366	1.290	5.780	11.031	8.882	10.397	12.890	19.428	14.160	8.029	5.828	40.651	5.987	1.130	437
PICHINCHA	1.669.333	1.458.824	9.735	35.606	75.619	89.127	160.892	159.145	267.608	222.379	141.912	214.792	82.009	210.509	33.208	11.700
TUNGURAHUA	198.684	181.746	3.222	12.372	8.755	14.317	14.840	22.699	41.187	28.704	22.478	11.837	1.335	16.938	3.166	1.202
SANTO DOMINGO DE LOS TSÁCHILAS	123.705	122.590	4.239	7.078	9.044	7.769	7.342	8.848	27.788	13.697	9.324	6.237	21.224	1.115	616	104
REGIÓN COSTA:	3.680.207	3.234.235	35.794	157.014	321.619	213.852	236.535	203.529	437.133	406.664	385.771	205.706	630.618	445.972	191.730	46.885
EL ORO	92.284	90.791	562	1.550	3.742	4.326	4.376	5.206	18.624	22.202	14.843	7.980	7.380	1.493	402	83
ESMERALDAS	165.218	158.538	2.873	9.519	16.249	11.624	10.184	16.231	34.957	34.457	10.350	7.932	4.162	6.680	808	278
GUAYAS	2.923.415	2.517.989	24.813	114.801	261.594	171.171	192.725	143.117	289.113	265.254	292.782	161.292	601.327	405.426	163.408	43.425
LOS RÍOS	235.238	228.459	5.000	16.420	18.858	12.667	13.487	22.747	55.366	35.008	23.784	14.340	10.782	6.779	3.453	1.831
MANABÍ	204.951	191.831	1.356	9.414	13.305	11.296	11.130	12.726	27.208	45.558	40.599	12.407	6.832	13.120	23.659	1.268
SANTA ELENA	59.101	46.627	1.190	5.310	7.871	2.768	4.633	3.502	11.865	4.185	3.413	1.755	135	12.474	-	-
REGIÓN AMAZÓNICA:	167.292	139.632	2.044	4.570	10.929	10.274	8.119	16.221	33.768	26.182	16.612	8.701	2.212	27.660	3.920	1.139
MORONA SANTIAGO	4.713	4.603	5	52	137	634	659	2.446	502	132	33	3	-	110	-	-
NAPO	14.987	13.499	188	265	490	563	704	1.454	2.792	2.942	2.460	1.641	-	1.488	599	10
PASTAZA	70.828	57.296	961	2.058	5.745	4.928	4.122	5.574	12.600	9.774	7.085	4.406	43	13.532	1.799	619
ZAMORA CHINCHIPE	1.860	1.860	-	-	98	501	189	473	470	95	32	2	-	0	-	-
SUCUMBÍOS	37.241	36.197	625	1.414	2.255	1.474	1.182	4.117	9.415	7.815	5.122	669	2.109	1.044	410	140
ORELLANA	37.663	26.177	265	781	2.204	2.174	1.263	2.157	7.989	5.424	1.880	1.980	60	11.486	1.112	370

1/ EXCLUYE: LAS CONSULTAS REALIZADAS EN LOS ESTABLECIMIENTOS DEL SEGURO SOCIAL: PROPIOS, ANEXOS Y SEGURO SOCIAL CAMPESINO

2/ EXCLUYE: LAS CONSULTAS REALIZADAS EN LOS ESTABLECIMIENTOS DEL MINISTERIO DE SALUD PÚBLICA

3/ CORRESPONDEN AL NÚMERO DE INGRESOS E INTERVENCIONES QUIRÚRGICAS OCASIONADOS POR LA ATENCIÓN DE EMERGENCIA

Cuadro No. 30
CONSULTAS DE MORBILIDAD, PRIMERAS Y SUBSECUENTES, DE EMERGENCIA, REALIZADAS EN LOS ESTABLECIMIENTOS DEL MINISTERIO DE SALUD PÚBLICA,
POR GRUPOS DE EDAD, SEGÚN REGIONES Y PROVINCIAS - 2009

REGIONES Y PROVINCIAS	TOTAL CONSULTAS	GRUPOS DE EDAD												EMERGENCIA		
		TOTAL GRUPOS DE EDAD	MENOS DE 1 MES	1 - 11 MESES	1 - 4 AÑOS	5 - 9 AÑOS	10 - 14 AÑOS	15 - 19 AÑOS	20 - 35 AÑOS	36 - 49 AÑOS	50 - 64 AÑOS	65 AÑOS Y MÁS	EDAD NO ESPECIFICADA	Número de Atenciones	Número de Ingresos 1/	Número de intervenciones quirúrgicas 1/
TOTAL REPÚBLICA:	17.685.468	14.191.050	85.200	1.003.151	2.568.115	1.858.434	1.116.034	894.154	2.614.804	1.629.309	1.169.131	992.925	259.793	3.494.418	317.954	80.861
REGIÓN SIERRA:	7.264.060	6.051.492	27.498	402.909	1.015.783	732.016	447.356	363.768	1.141.009	714.621	533.637	542.554	130.341	1.212.568	154.431	39.595
AZUAY	909.918	800.333	3.036	45.902	133.968	106.086	65.299	48.838	147.582	94.768	76.479	78.369	6	109.585	15.670	759
BOLÍVAR	292.135	256.646	912	14.745	43.132	32.990	19.679	16.518	52.030	32.978	21.872	21.790	-	35.489	3.208	145
CAÑAR	446.594	380.835	1.340	18.429	54.820	43.044	29.743	26.179	75.357	49.780	39.888	42.254	1	65.759	6.049	1.307
CARCHI	263.562	221.548	859	13.602	33.078	22.747	14.270	13.224	43.562	29.209	21.040	29.949	8	42.014	3.756	3.120
COTOPAXI	408.543	331.025	1.667	26.133	63.596	40.637	24.788	22.006	69.551	35.975	22.098	24.525	49	77.518	7.330	3.840
CHIMBORAZO	526.488	436.978	1.912	28.429	74.169	54.847	35.591	26.260	82.695	52.916	39.500	40.659	-	89.510	9.646	5.953
IMBABURA	549.244	379.665	1.341	26.147	66.977	45.059	27.427	21.970	72.945	46.979	34.686	36.134	-	169.579	14.190	4.078
LOJA	622.758	554.638	2.096	28.930	85.244	68.707	44.144	36.130	100.910	67.702	58.707	62.068	-	68.120	13.063	5.006
PICHINCHA	2.393.162	2.016.896	10.169	151.549	335.059	228.946	133.130	109.870	366.235	227.772	164.462	160.407	129.297	376.266	53.215	2.385
TUNGURAHUA	539.350	429.683	2.460	31.767	77.257	53.126	31.257	26.535	89.695	50.824	34.947	30.835	980	109.667	15.576	6.700
SANTO DOMINGO DE LOS TSÁCHILAS	312.306	243.245	1.706	17.276	48.483	35.827	22.028	16.238	40.447	25.718	19.958	15.564	-	69.061	12.728	6.302
REGIÓN COSTA:	8.966.584	6.821.599	49.738	500.728	1.283.714	939.191	555.269	432.925	1.206.624	773.555	554.852	395.552	129.451	2.144.985	142.810	35.245
EL ORO	870.836	674.725	4.247	39.091	109.605	82.348	52.530	45.127	131.252	86.240	64.420	54.324	5.541	196.111	23.166	6.344
ESMERALDAS	617.084	477.625	4.645	45.932	101.148	58.485	33.263	33.715	95.064	49.237	31.468	24.288	380	139.459	12.393	8.500
GUAYAS	4.142.326	3.133.336	24.181	230.895	569.768	415.613	251.836	192.556	537.926	365.993	271.001	177.510	96.057	1.008.990	35.379	8.881
LOS RÍOS	1.016.656	718.511	5.580	53.495	150.085	106.935	57.297	44.970	130.240	79.788	53.339	36.638	144	298.145	19.924	4.221
MANABÍ	1.987.255	1.575.250	9.723	112.095	305.804	243.519	143.883	101.220	265.464	164.147	116.147	87.914	25.334	412.005	45.874	4.282
SANTA ELENA	332.427	242.152	1.362	19.220	47.304	32.291	16.460	15.337	46.678	28.150	18.477	14.878	1.995	90.275	6.074	3.017
REGIÓN AMAZÓNICA:	1.406.028	1.280.900	7.805	97.273	263.066	182.714	110.901	95.376	256.624	135.727	78.155	53.258	1	125.128	20.070	5.621
MORONA SANTIAGO	330.876	293.710	1.568	25.097	64.838	42.322	23.414	20.314	55.396	30.436	17.777	12.548	-	37.166	9.804	1.987
NAPO	218.531	216.243	1.391	17.353	47.188	30.017	18.869	14.605	42.427	22.167	13.465	8.761	-	2.288	267	572
PASTAZA	189.877	171.344	969	11.734	34.187	24.764	14.991	14.646	34.559	17.474	10.335	7.685	-	18.533	1.890	1.143
ZAMORA CHINCHIPE	186.085	167.001	686	10.577	32.564	23.275	14.922	11.934	33.652	18.573	11.396	9.421	1	19.084	4.261	407
SUCUMBIÓS	289.927	250.664	1.921	17.266	46.092	36.623	23.016	20.580	53.657	27.627	14.833	9.049	-	39.263	3.848	1.512
ORELLANA	190.732	181.938	1.270	15.246	38.197	25.713	15.689	13.297	36.933	19.450	10.349	5.794	-	8.794	-	-
REGIÓN INSULAR:	45.770	34.033	156	2.077	4.939	3.710	2.150	1.975	10.177	5.191	2.315	1.343	-	11.737	643	400
GALÁPAGOS	45.770	34.033	156	2.077	4.939	3.710	2.150	1.975	10.177	5.191	2.315	1.343	-	11.737	643	400
ZONAS NO DELIMITADAS:	3.026	3.026	3	164	613	803	358	110	370	215	172	218	-	-	-	-

1/ CORRESPONDEN AL NÚMERO DE INGRESOS E INTERVENCIONES QUIRÚRGICAS OCASIONADOS POR LA ATENCIÓN DE EMERGENCIA

Cuadro No. 31
CONSULTAS DE MORBILIDAD PRIMERAS Y SUBSECUENTES, REALIZADAS EN LOS ESTABLECIMIENTOS DE SALUD,
POR SECTOR Y ENTIDAD, SEGÚN REGIONES Y PROVINCIAS - 2009

REGIONES Y PROVINCIAS	TOTAL CONSULTAS 1/	SECTOR PÚBLICO														SECTOR PRIVADO		
		TOTAL	MINISTERIO DE SALUD PÚBLICA	MINISTERIOS Y, DE GOBIERNO Y POLICÍA 2/	MINISTERIO DE DEFENSA NACIONAL	MINISTERIO DE EDUCACIÓN	OTROS MINISTERIOS 3/	OTROS PÚBLICOS 4/	CONSEJOS PROVINCIALES	MUNICIPIOS	UNIVERSIDADES Y POLITÉCNICAS PÚBLICAS	JUNTA DE BENEFICENCIA DE GUAYAQUIL	CRUZ ROJA ECUATORIANA	SOCIEDAD DE LUCHA CONTRA EL CÁNCER (SOLCA)	FISCO MISIONALES	TOTAL	SIN FINES DE LUCRO 5/	CON FINES DE LUCRO 6/
TOTAL REPÚBLICA:	20.044.928	17.886.928	14.191.050	248.366	604.176	260.644	26.873	53.238	30.406	1.084.322	311.390	568.132	21.659	462.380	24.292	2.158.000	1.127.619	1.030.381
REGIÓN SIERRA:	8.531.503	7.463.173	6.051.492	168.238	356.645	234.883	21.264	32.929	10.601	265.877	83.862	-	13.313	224.069	-	1.068.330	406.130	662.200
AZUAY	1.121.137	978.545	800.333	9.973	34.277	31.744	-	4.621	-	38.242	1.047	-	-	58.308	-	142.592	115.367	27.225
BOLÍVAR	287.736	281.766	256.646	6.238	-	-	-	-	-	6.187	12.199	-	-	496	-	5.970	4.243	1.727
CAÑAR	388.796	387.721	380.835	3.881	-	3.005	-	-	-	-	-	-	-	-	-	1.075	1.075	-
CARCHI	234.411	228.262	221.548	2.786	711	3.217	-	-	-	-	-	-	-	-	-	6.149	3.481	2.668
COTOPAXI	434.812	363.324	331.025	5.713	12.622	6.785	137	-	-	7.042	-	-	-	-	-	71.488	30.949	40.539
CHIMBORAZO	492.610	478.339	436.978	8.005	10.020	11.005	-	-	-	-	2.638	-	-	9.693	-	14.271	12.069	2.202
IMBABURA	426.013	404.957	379.665	7.370	1.565	11.418	375	-	-	4.564	-	-	-	-	-	21.056	19.985	1.071
LOJA	693.004	653.948	554.638	3.714	23.933	6.459	1.301	-	-	17.447	8.614	-	-	37.842	-	39.056	27.386	11.670
PICHINCHA	3.475.720	2.884.963	2.016.896	103.374	270.844	151.048	19.451	28.308	5.128	138.038	46.476	-	13.313	92.087	-	590.757	131.988	458.769
TUNGURAHUA	611.429	555.217	429.683	17.184	2.673	7.316	-	-	5.473	54.357	12.888	-	-	25.643	-	56.212	30.311	25.901
SANTO DOMINGO DE LOS TSÁCHILAS	365.835	246.131	243.245	-	-	2.886	-	-	-	-	-	-	-	-	-	119.704	29.276	90.428
REGIÓN COSTA:	10.055.834	9.018.052	6.821.599	77.866	224.259	22.654	5.403	4.491	19.805	799.658	227.528	568.132	8.346	238.311	-	1.037.782	690.643	347.139
EL ORO	765.516	755.392	674.725	2.316	24.619	-	-	-	-	10.374	5.474	-	-	37.884	-	10.124	2.159	7.965
ESMERALDAS	636.163	529.891	477.625	2.043	20.783	3.171	-	-	10.896	-	8.977	-	-	6.396	-	106.272	87.309	18.963
GUAYAS	5.651.325	5.054.149	3.133.336	68.322	172.205	19.483	4.934	4.491	8.909	782.881	152.177	568.132	-	139.279	-	597.176	460.116	137.060
LOS RÍOS	946.970	737.016	718.511	1.035	4.434	-	-	-	-	-	4.690	-	8.346	-	-	209.954	70.086	139.868
MANABÍ	1.767.081	1.699.452	1.575.250	4.150	2.218	-	469	-	-	6.403	56.210	-	-	54.752	-	67.629	48.740	18.889
SANTA ELENA	288.779	242.152	242.152	-	-	-	-	-	-	-	-	-	-	-	-	46.627	22.233	24.394
REGIÓN AMAZÓNICA:	1.420.532	1.368.644	1.280.900	2.262	23.272	3.107	206	15.818	-	18.787	-	-	-	-	24.292	51.888	30.846	21.042
MORONA SANTIAGO	298.313	298.313	293.710	-	2.740	1.863	-	-	-	-	-	-	-	-	-	-	-	-
NAPO	229.742	228.599	216.243	-	-	-	-	-	-	-	-	-	-	-	12.356	1.143	-	1.143
PASTAZA	228.640	201.774	171.344	2.262	10.300	-	206	-	-	11.029	-	-	-	-	6.633	26.866	26.866	-
ZAMORA CHINCHIPE	168.861	168.861	167.001	-	616	1.244	-	-	-	-	-	-	-	-	-	-	-	-
SUCUMBÍOS	286.861	265.985	250.664	-	3.544	-	-	11.777	-	-	-	-	-	-	-	20.876	3.980	16.896
ORELLANA	208.115	205.112	181.938	-	6.072	-	-	4.041	-	7.758	-	-	-	-	5.303	3.003	-	3.003
REGIÓN INSULAR:	34.033	34.033	34.033	-	-	-	-	-	-	-	-	-	-	-	-	-	-	-
GALÁPAGOS	34.033	34.033	34.033	-	-	-	-	-	-	-	-	-	-	-	-	-	-	-
ZONAS NO DELIMITADAS:	3.026	3.026	3.026	-	-	-	-	-	-	-	-	-	-	-	-	-	-	-

1/ EXCLUYE: LAS CONSULTAS REALIZADAS EN LOS ESTABLECIMIENTOS DEL SEGURO SOCIAL: PROPIOS, ANEXOS Y SEGURO SOCIAL CAMPESINO

2/ INCLUYE: ESTABLECIMIENTOS DE SALUD DE: LA POLICÍA NACIONAL, CÁRCELES, PENITENCIARIAS, CENTROS DE DETENCIÓN, ETC.

3/ INCLUYE: MINISTERIO DE INCLUSIÓN ECONÓMICA Y SOCIAL, MINISTERIO DE OBRAS PÚBLICAS, OTROS

4/ INCLUYE: SOCIEDAD PROTECTORA DE LA INFANCIA, INSTITUTO NACIONAL DE LA NIÑEZ Y LA FAMILIA (INFA), ETC.

5/ INCLUYE: ONGS, FUNDACIONES Y PASTORALES, APROFE, CEMOPLAF, ESTABLECIMIENTOS DE UNIVERSIDADES Y POLITÉCNICAS PRIVADAS SIN FINES DE LUCRO, ETC.

6/ INCLUYE: LOS ESTABLECIMIENTOS CON FINES DE LUCRO, ADEMÁS DE LOS ESTABLECIMIENTOS DE UNIVERSIDADES Y POLITÉCNICAS PRIVADAS CON FINES DE LUCRO

Cuadro No. 32
CONSULTAS DE EMERGENCIA, REALIZADAS EN LOS ESTABLECIMIENTOS DE SALUD POR SECTOR Y ENTIDAD, SEGÚN REGIONES Y PROVINCIAS - 2009

REGIONES Y PROVINCIAS	TOTAL CONSULTAS 1/	SECTOR PÚBLICO														SECTOR PRIVADO		
		TOTAL	MINISTERIO DE SALUD PÚBLICA	MINISTERIOS DE JUSTICIA Y, DE GOBIERNO Y POLICÍA 2/	MINISTERIO DE DEFENSA NACIONAL	MINISTERIO DE EDUCACIÓN	OTROS MINISTERIOS 3/	OTROS PÚBLICOS 4/	MUNICIPIOS	UNIVERSIDADES Y POLI- TÉCNICAS PÚBLICAS	JUNTA DE BENEFI- CENCIA DE GUAYAQUIL	CRUZ ROJA ECUATO- RIANA	SOCIEDAD DE LUCHA CONTRA EL CÁNCER (SOLCA)	FISCO- MISIO- NALES	TOTAL	SIN FINES DE LUCRO 5/	CON FINES DE LUCRO 6/	
TOTAL REPÚBLICA:	4.246.825	3.993.213	3.494.418	9.411	104.169	3.046	15	357	43.795	28.472	287.512	4.500	15.884	1.634	253.612	66.899	186.713	
REGIÓN SIERRA:	1.491.343	1.318.635	1.212.568	223	51.477	2.680	15	300	39.217	331	-	4.500	7.324	-	172.708	35.685	137.023	
AZUAY	127.681	121.344	109.585	10	5.264	132	-	-	5.644	-	-	-	709	-	6.337	2.150	4.187	
BOLÍVAR	35.587	35.537	35.489	48	-	-	-	-	-	-	-	-	-	-	50	-	50	
CAÑAR	65.764	65.764	65.759	-	-	5	-	-	-	-	-	-	-	-	-	-	-	
CARCHI	42.749	42.369	42.014	-	-	355	-	-	-	-	-	-	-	-	380	-	380	
COTOPAXI	84.020	77.795	77.518	-	265	12	-	-	-	-	-	-	-	-	6.225	2.111	4.114	
CHIMBORAZO	105.247	101.633	89.510	-	7.623	-	-	-	-	-	-	4.500	-	-	3.614	1.389	2.225	
IMBABURA	172.632	169.608	169.579	-	-	29	-	-	-	-	-	-	-	-	3.024	-	3.024	
LOJA	74.107	72.737	68.120	-	4.133	207	-	-	195	82	-	-	-	-	1.370	250	1.120	
PICHINCHA	586.775	446.781	376.266	15	34.192	1.660	15	300	27.718	-	-	-	6.615	-	139.994	21.938	118.056	
TUNGURAHUA	126.605	116.006	109.667	150	-	280	-	-	5.660	249	-	-	-	-	10.599	7.847	2.752	
SANTO DOMINGO DE LOS TSÁCHILAS	70.176	69.061	69.061	-	-	-	-	-	-	-	-	-	-	-	1.115	-	1.115	
REGIÓN COSTA:	2.590.957	2.518.348	2.144.985	9.188	36.201	280	-	-	3.481	28.141	287.512	-	8.560	-	72.609	24.115	48.494	
EL ORO	197.604	196.520	196.111	83	326	-	-	-	-	-	-	-	-	-	1.084	316	768	
ESMERALDAS	146.139	142.485	139.459	-	3.026	-	-	-	-	-	-	-	-	-	3.654	-	3.654	
GUAYAS	1.414.416	1.378.836	1.008.990	9.105	32.767	280	-	-	3.481	28.141	287.512	-	8.560	-	35.580	16.942	18.638	
LOS RÍOS	304.924	298.145	298.145	-	-	-	-	-	-	-	-	-	-	-	6.779	143	6.636	
MANABÍ	425.125	412.087	412.005	-	82	-	-	-	-	-	-	-	-	-	13.038	-	13.038	
SANTA ELENA	102.749	90.275	90.275	-	-	-	-	-	-	-	-	-	-	-	12.474	6.714	5.760	
REGIÓN AMAZÓNICA:	152.788	144.493	125.128	-	16.491	86	-	57	1.097	-	-	-	-	1.634	8.295	7.099	1.196	
MORONA SANTIAGO	37.276	37.276	37.166	-	24	86	-	-	-	-	-	-	-	-	-	-	-	
NAPO	3.776	3.726	2.288	-	-	-	-	-	-	-	-	-	-	1.438	50	-	50	
PASTAZA	32.065	24.966	18.533	-	6.237	-	-	-	-	-	-	-	-	196	7.099	7.099	-	
ZAMORA CHINCHIPE	19.084	19.084	19.084	-	-	-	-	-	-	-	-	-	-	-	-	-	-	
SUCUMBÍOS	40.307	39.300	39.263	-	-	-	-	37	-	-	-	-	-	-	1.007	-	1.007	
ORELLANA	20.280	20.141	8.794	-	10.230	-	-	20	1.097	-	-	-	-	-	139	-	139	
REGIÓN INSULAR:	11.737	11.737	11.737	-	-	-	-	-	-	-	-	-	-	-	-	-	-	
GALÁPAGOS	11.737	11.737	11.737	-	-	-	-	-	-	-	-	-	-	-	-	-	-	
ZONAS NO DELIMITADAS:	-	-	-	-	-	-	-	-	-	-	-	-	-	-	-	-	-	

CONSULTAS DE EMERGENCIA: CONSIDERA AL NÚMERO DE ATENCIONES POR EMERGENCIA

1/ EXCLUYE: LAS CONSULTAS REALIZADAS EN LOS ESTABLECIMIENTOS DEL SEGURO SOCIAL: PROPIOS, ANEXOS Y SEGURO SOCIAL CAMPESINO

2/ INCLUYE: ESTABLECIMIENTOS DE SALUD DE: LA POLICÍA NACIONAL, CÁRCELES, PENITENCIARIAS, CENTROS DE DETENCIÓN, ETC.

3/ INCLUYE: MINISTERIO DE INCLUSIÓN ECONÓMICA Y SOCIAL, MINISTERIO DE OBRAS PÚBLICAS, OTROS

4/ INCLUYE: SOCIEDAD PROTECTORA DE LA INFANCIA, INSTITUTO NACIONAL DE LA NIÑEZ Y LA FAMILIA (INNFA), ETC.

5/ INCLUYE: ONGS, FUNDACIONES Y PASTORALES, APROFE, CEMOPLAF, ESTABLECIMIENTOS DE UNIVERSIDADES Y POLITÉCNICAS PRIVADAS SIN FINES DE LUCRO, ETC.

6/ INCLUYE: LOS ESTABLECIMIENTOS CON FINES DE LUCRO, ADEMÁS DE LOS ESTABLECIMIENTOS DE UNIVERSIDADES Y POLITÉCNICAS PRIVADAS CON FINES DE LUCRO

Cuadro No. 33
CONSULTAS DE MORBILIDAD PRIMERAS Y SUBSECUENTES, DE EMERGENCIA, REALIZADAS EN LOS ESTABLECIMIENTOS DE SALUD,
POR CLASE DE ESTABLECIMIENTO, SEGÚN GRUPOS DE EDAD - 2009

GRUPOS DE EDAD	TOTAL CONSULTAS 1/	ESTABLECIMIENTOS CON INTERNACIÓN									ESTABLECIMIENTOS SIN INTERNACIÓN					
		TOTAL	HOSPITAL BÁSICO	HOSPITAL GENERAL	HOSPITAL ESPECIALIZADO		HOSPITAL DE ESPECIALI- DADES	CLÍNICA GENERAL	CLÍNICA ESPECIALI- ZADA AGUDA	OTRAS CLÍNICAS ESPECIALI- ZADAS	TOTAL	CENTRO DE SALUD	SUB- CENTRO DE SALUD	PUESTO DE SALUD	DISPEN- SARIO MÉDICO	OTROS 2/
					AGUDO	CRÓNICO										
TOTAL REPÚBLICA	24.291.753	11.512.440	3.282.401	4.337.563	1.470.976	695.119	450.162	1.234.047	41.252	920	12.779.313	3.641.382	6.313.330	400.074	1.491.232	933.295
CONSULTAS DE MORBILIDAD:	20.044.928	7.671.122	2.100.097	2.677.796	737.861	673.226	372.189	1.070.638	38.395	920	12.373.806	3.315.543	6.258.754	398.751	1.475.262	925.496
MENOS DE 1 MES	144.629	69.130	14.830	18.570	10.127	144	60	23.580	1.819	-	75.499	24.743	34.471	1.456	8.468	6.361
1 a 11 MESES	1.240.452	440.815	138.434	123.582	114.848	2.394	3.208	55.842	2.503	4	799.637	248.715	465.655	25.009	34.660	25.598
1 a 4 AÑOS	3.031.208	882.199	330.351	228.423	219.580	9.778	9.705	81.263	3.079	20	2.149.009	585.539	1.314.707	77.848	81.365	89.550
5 a 9 AÑOS	2.228.213	678.562	242.203	170.482	170.130	13.335	9.881	70.071	2.435	25	1.549.651	406.570	932.563	59.635	108.386	42.497
10 a 14 AÑOS	1.599.042	487.880	157.966	118.233	96.870	18.513	10.624	84.108	1.551	15	1.111.162	248.139	528.596	36.366	210.191	87.870
15 a 19 AÑOS	1.379.346	461.723	147.647	148.950	24.818	18.054	19.557	98.782	3.885	30	917.623	218.554	389.854	25.260	252.364	31.591
20 a 35 AÑOS	3.535.746	1.291.866	425.829	464.476	44.877	101.570	59.755	182.557	12.766	36	2.243.880	636.949	1.115.599	68.023	276.010	147.299
36 a 49 AÑOS	2.401.104	1.095.085	272.556	476.263	24.883	85.772	77.379	153.926	4.156	150	1.306.019	385.265	618.130	41.868	189.249	71.507
50 a 64 AÑOS	1.787.418	924.917	193.834	432.617	11.860	87.972	85.669	110.522	2.243	200	862.501	263.798	400.841	31.029	89.709	77.124
65 Y MÁS AÑOS	1.465.843	751.989	161.622	317.083	4.681	95.731	96.295	74.439	1.698	440	713.854	196.657	379.753	32.220	60.205	45.019
EDAD NO ESPECIFICADA	1.231.927	586.956	14.825	179.117	15.187	239.963	56	135.548	2.260	-	644.971	100.614	78.585	37	164.655	301.080
EMERGENCIA (Número de Atenciones)	4.246.825	3.841.318	1.182.304	1.659.767	733.115	21.893	77.973	163.409	2.857	-	405.507	325.839	54.576	1.323	15.970	7.799
.....																
NÚMERO DE INGRESOS (Por emergencia) 3/	560.681	560.495	97.874	302.253	83.864	5.955	10.716	57.991	1.842	-	186	-	-	-	186	-
NÚMERO DE INTERVENCIONES QUIRÚRGICAS- (Por emergencia) 3/	145.646	145.646	32.953	67.154	27.807	708	690	15.405	929	-	-	-	-	-	-	-

1/ EXCLUYE: LAS CONSULTAS REALIZADAS EN LOS ESTABLECIMIENTOS DEL SEGURO SOCIAL: PROPIOS, ANEXOS Y SEGURO SOCIAL CAMPESINO

2/ INCLUYE: CRUZ ROJA, PLANIFICACIÓN FAMILIAR, INSTITUTO NACIONAL DE LA NIÑEZ Y LA FAMILIA (INFA), CLÍNICAS Y BRIGADAS MÓVILES, ETC.

3/ CORRESPONDEN AL NÚMERO DE INGRESOS E INTERVENCIONES QUIRÚRGICAS OCASIONADOS POR LA ATENCIÓN DE EMERGENCIA.

Cuadro No. 34
CONSULTAS DE MORBILIDAD PRIMERAS Y SUBSECUENTES, DE EMERGENCIA, REALIZADAS EN LOS ESTABLECIMIENTOS DE SALUD
QUE NO PERTENECEN AL MINISTERIO DE SALUD PÚBLICA, POR CLASE DE ESTABLECIMIENTO, SEGÚN GRUPOS DE EDAD - 2009

GRUPOS DE EDAD	TOTAL CONSULTAS 1/ - 2/	ESTABLECIMIENTOS CON INTERNACIÓN									ESTABLECIMIENTOS SIN INTERNACIÓN				
		TOTAL	HOSPITAL BÁSICO	HOSPITAL GENERAL	HOSPITAL ESPECIALIZADO		HOSPITAL DE ESPECIALIDADES	CLÍNICA GENERAL	CLÍNICA ESPECIALIZADA AGUDA	OTRAS CLÍNICAS ESPECIALIZADAS	TOTAL	CENTRO DE SALUD	SUBCENTRO DE SALUD	DISPENSARIO MÉDICO	OTROS 3/
					AGUDO	CRÓNICO									
TOTAL REPÚBLICA	6.606.285	3.887.499	60.368	1.308.058	486.884	545.537	210.433	1.234.047	41.252	920	2.718.786	392.331	8.005	1.412.390	906.060
CONSULTAS DE MORBILIDAD:	5.853.878	3.158.285	56.428	1.020.874	263.011	528.981	179.038	1.070.638	38.395	920	2.695.593	391.797	8.005	1.397.020	898.771
MENOS DE 1 MES	59.429	39.137	416	8.714	4.520	88	-	23.580	1.819	-	20.292	5.753	7	8.189	6.343
1 a 11 MESES	237.301	163.000	2.967	50.481	49.087	408	1.708	55.842	2.503	4	74.301	16.719	204	32.284	25.094
1 a 4 AÑOS	463.093	265.530	5.968	78.769	88.431	2.588	5.412	81.263	3.079	20	197.563	36.355	568	74.115	86.525
5 a 9 AÑOS	369.779	205.880	3.849	52.671	65.729	5.137	5.963	70.071	2.435	25	163.899	27.546	408	101.894	34.051
10 a 14 AÑOS	483.008	175.071	2.917	34.455	34.935	12.068	5.022	84.108	1.551	15	307.937	20.157	196	205.286	82.298
15 a 19 AÑOS	485.192	184.009	4.025	51.809	9.908	8.785	6.785	98.782	3.885	30	301.183	25.322	420	245.519	29.922
20 a 35 AÑOS	920.942	463.178	10.807	157.262	5.689	74.661	19.400	182.557	12.766	36	457.764	59.562	622	253.342	144.238
36 a 49 AÑOS	771.795	460.926	9.038	197.044	2.995	61.546	32.071	153.926	4.156	150	310.869	63.266	2.775	175.381	69.447
50 a 64 AÑOS	618.287	405.356	6.516	185.536	1.082	59.748	39.509	110.522	2.243	200	212.931	54.362	1.886	80.724	75.959
65 Y MÁS AÑOS	472.918	331.503	4.402	120.646	620	66.146	63.112	74.439	1.698	440	141.415	41.051	919	55.631	43.814
EDAD NO ESPECIFICADA	972.134	464.695	5.523	83.487	15	237.806	56	135.548	2.260	-	507.439	41.704	-	164.655	301.080
EMERGENCIA (Número de Atenciones)	752.407	729.214	3.940	287.184	223.873	16.556	31.395	163.409	2.857	-	23.193	534	-	15.370	7.289
.....															
NÚMERO DE INGRESOS (Por emergencia) 4/	242.727	242.541	656	137.077	37.880	4.266	2.829	57.991	1.842	-	186	-	-	186	-
NÚMERO DE INTERVENCIONES QUIRÚRGICAS- (Por emergencia) 4/	64.785	64.785	104	21.432	26.838	-	77	15.405	929	-	-	-	-	-	-

1/ EXCLUYE: LAS CONSULTAS REALIZADAS EN LOS ESTABLECIMIENTOS DEL SEGURO SOCIAL: PROPIOS, ANEXOS Y SEGURO SOCIAL CAMPESINO

2/ EXCLUYE: LAS CONSULTAS REALIZADAS EN LOS ESTABLECIMIENTOS DEL MINISTERIO DE SALUD PÚBLICA

3/ INCLUYE: CRUZ ROJA, PLANIFICACIÓN FAMILIAR, INSTITUTO NACIONAL DE LA NIÑEZ Y LA FAMILIA (INFA), CLÍNICAS Y BRIGADAS MÓVILES, ETC.

4/ CORRESPONDEN AL NÚMERO DE INGRESOS E INTERVENCIONES QUIRÚRGICAS OCASIONADOS POR LA ATENCIÓN DE EMERGENCIA.

Cuadro No. 35
CONSULTAS DE MORBILIDAD PRIMERAS Y SUBSECUENTES, DE EMERGENCIA, REALIZADAS EN LOS ESTABLECIMIENTOS DEL MINISTERIO DE SALUD PÚBLICA,
POR CLASE DE ESTABLECIMIENTO, SEGÚN GRUPOS DE EDAD - 2009

GRUPOS DE EDAD	TOTAL CONSULTAS	ESTABLECIMIENTOS CON INTERNACIÓN						ESTABLECIMIENTOS SIN INTERNACIÓN					
		TOTAL	HOSPITAL BÁSICO	HOSPITAL GENERAL	HOSPITAL ESPECIALIZADO		HOSPITAL DE ESPECIALIDADES	TOTAL	CENTRO DE SALUD	SUBCENTRO DE SALUD	PUESTO DE SALUD	DISPENSARIO MÉDICO	OTROS 1/
					AGUDO	CRÓNICO							
TOTAL REPÚBLICA	17.685.468	7.624.941	3.222.033	3.029.505	984.092	149.582	239.729	10.060.527	3.249.051	6.305.325	400.074	78.842	27.235
CONSULTAS DE MORBILIDAD:	14.191.050	4.512.837	2.043.669	1.656.922	474.850	144.245	193.151	9.678.213	2.923.746	6.250.749	398.751	78.242	26.725
MENOS DE 1 MES	85.200	29.993	14.414	9.856	5.607	56	60	55.207	18.990	34.464	1.456	279	18
1 a 11 MESES	1.003.151	277.815	135.467	73.101	65.761	1.986	1.500	725.336	231.996	465.451	25.009	2.376	504
1 a 4 AÑOS	2.568.115	616.669	324.383	149.654	131.149	7.190	4.293	1.951.446	549.184	1.314.139	77.848	7.250	3.025
5 a 9 AÑOS	1.858.434	472.682	238.354	117.811	104.401	8.198	3.918	1.385.752	379.024	932.155	59.635	6.492	8.446
10 a 14 AÑOS	1.116.034	312.809	155.049	83.778	61.935	6.445	5.602	803.225	227.982	528.400	36.366	4.905	5.572
15 a 19 AÑOS	894.154	277.714	143.622	97.141	14.910	9.269	12.772	616.440	193.232	389.434	25.260	6.845	1.669
20 a 35 AÑOS	2.614.804	828.688	415.022	307.214	39.188	26.909	40.355	1.786.116	577.387	1.114.977	68.023	22.668	3.061
36 a 49 AÑOS	1.629.309	634.159	263.518	279.219	21.888	24.226	45.308	995.150	321.999	615.355	41.868	13.868	2.060
50 a 64 AÑOS	1.169.131	519.561	187.318	247.081	10.778	28.224	46.160	649.570	209.436	398.955	31.029	8.985	1.165
65 Y MÁS AÑOS	992.925	420.486	157.220	196.437	4.061	29.585	33.183	572.439	155.606	378.834	32.220	4.574	1.205
EDAD NO ESPECIFICADA	259.793	122.261	9.302	95.630	15.172	2.157	-	137.532	58.910	78.585	37	-	-
EMERGENCIA (Número de Atenciones)	3.494.418	3.112.104	1.178.364	1.372.583	509.242	5.337	46.578	382.314	325.305	54.576	1.323	600	510
..... NÚMERO DE INGRESOS (Por emergencia) 2/	317.954	317.954	97.218	165.176	45.984	1.689	7.887	-	-	-	-	-	-
NÚMERO DE INTERVENCIONES QUIRÚRGICAS- (Por emergencia) 2/	80.861	80.861	32.849	45.722	969	708	613	-	-	-	-	-	-

1/ INCLUYE: CLÍNICAS Y BRIGADAS MÓVILES, ETC.

2/ CORRESPONDEN AL NÚMERO DE INGRESOS E INTERVENCIONES QUIRÚRGICAS OCASIONADOS POR LA ATENCIÓN DE EMERGENCIA

Cuadro No. 36
CONSULTAS DE MORBILIDAD, PRIMERAS Y SUBSECUENTES, DE EMERGENCIA, REALIZADAS EN LOS ESTABLECIMIENTOS DE SALUD, POR SECTOR Y ENTIDAD, SEGÚN GRUPOS DE EDAD - 2009

GRUPOS DE EDAD	TOTAL CONSULTAS 1/	SECTOR PÚBLICO														SECTOR PRIVADO		
		TOTAL	MINISTERIO DE SALUD PÚBLICA	MINISTERIOS DE JUSTICIA Y DE GOBIERNO Y POLICÍA 2/	MINISTERIO DE DEFENSA NACIONAL	MINISTERIO DE EDUCACIÓN	OTROS MINISTERIOS 3/	OTROS PÚBLICOS 4/	CON-SEJOS PROVINCIALES	MUNI- CIPIOS	UNIVERSI-DADES Y POLI- TÉCNICAS PÚBLICAS	JUNTA DE BENEFI- CENCIA DE GUAYA- QUIL	CRUZ ROJA ECUATO- RIANA	SOCIEDAD DE LUCHA CONTRA EL CÁNCER (SOLCA)	FISCO MISIO- NALES	TOTAL	SIN FINES DE LUCRO 5/	CON FINES DE LUCRO 6/
TOTAL REPÚBLICA	24.291.753	21.880.141	17.685.468	257.777	708.345	263.690	26.888	53.595	30.406	1.128.117	339.862	855.644	26.159	478.264	25.926	2.411.612	1.194.518	1.217.094
CONSULTAS DE MORBILIDAD	20.044.928	17.886.928	14.191.050	248.366	604.176	260.644	26.873	53.238	30.406	1.084.322	311.390	568.132	21.659	462.380	24.292	2.158.000	1.127.619	1.030.381
MENOS DE 1 MES	144.629	105.784	85.200	711	1.789	2	61	130	71	12.773	246	4.404	78	88	231	38.845	16.387	22.458
1 a 11 MESES	1.240.452	1.130.509	1.003.151	823	13.069	22	253	2.209	1.575	44.366	13.503	49.623	620	446	849	109.943	65.922	44.021
1 a 4 AÑOS	3.031.208	2.870.837	2.568.115	4.550	34.549	373	8.913	6.716	2.223	117.902	22.483	99.531	1.052	2.288	2.142	160.371	97.034	63.337
5 a 9 AÑOS	2.228.213	2.073.994	1.858.434	4.277	34.337	14.621	686	5.974	1.646	60.909	10.738	78.819	1.262	461	1.830	154.219	87.804	66.415
10 a 14 AÑOS	1.599.042	1.436.408	1.116.034	1.603	29.107	111.836	2.564	3.479	1.689	108.256	8.761	44.024	647	6.802	1.606	162.634	89.222	73.412
15 a 19 AÑOS	1.379.346	1.199.399	894.154	8.914	60.831	103.770	3.970	4.082	3.184	63.614	25.884	24.985	701	2.847	2.463	179.947	85.906	94.041
20 a 35 AÑOS	3.535.746	3.125.971	2.614.804	59.427	110.164	12.490	3.288	8.496	8.451	116.151	71.172	61.723	1.833	53.379	4.593	409.775	210.230	199.545
36 a 49 AÑOS	2.401.104	2.103.590	1.629.309	61.277	115.915	5.493	2.476	10.882	5.633	90.140	44.012	77.482	631	55.812	4.528	297.514	138.110	159.404
50 a 64 AÑOS	1.787.418	1.579.399	1.169.131	9.717	92.190	3.423	2.826	7.906	3.873	99.577	35.419	107.098	1.009	43.701	3.529	208.019	102.647	105.372
65 Y MÁS AÑOS	1.465.843	1.327.945	992.925	38.241	107.151	904	1.111	3.364	2.061	67.636	32.411	20.222	513	58.885	2.521	137.898	64.627	73.271
EDAD NO ESPECIFICADA	1.231.927	933.092	259.793	58.826	5.074	7.710	725	0	0	302.998	46.761	221	13.313	237.671	0	298.835	169.730	129.105
EMERGENCIA (Número de Atenciones)	4.246.825	3.993.213	3.494.418	9.411	104.169	3.046	15	357	0	43.795	28.472	287.512	4.500	15.884	1.634	253.612	66.899	186.713
.....																		
NÚMERO DE INGRESOS (Por emergencia)	560.681	488.224	317.954	894	6.221	-	-	-	-	8.811	94.158	55.934	-	3.895	357	72.457	7.637	64.820
NÚMERO DE INTERVENCIONES QUIRÚRGICAS (Por emergencia)	145.646	121.680	80.861	198	2.519	-	-	-	-	924	4.977	32.200	-	-	1	23.966	2.360	21.606

1/ EXCLUYE: LAS CONSULTAS REALIZADAS EN LOS ESTABLECIMIENTOS DEL SEGURO SOCIAL: PROPIOS, ANEXOS Y SEGURO SOCIAL CAMPESINO

2/ INCLUYE: ESTABLECIMIENTOS DE SALUD DE: LA POLICÍA NACIONAL, CÁRCELES, PENITENCIARIAS, CENTROS DE DETENCIÓN, ETC.

3/ INCLUYE: MINISTERIO DE INCLUSIÓN ECONÓMICA Y SOCIAL, MINISTERIO DE OBRAS PÚBLICAS, OTROS

4/ INCLUYE: SOCIEDAD PROTECTORA DE LA INFANCIA, INSTITUTO NACIONAL DE LA NIÑEZ Y LA FAMILIA (INFA), ETC.

5/ INCLUYE: ONGS, FUNDACIONES Y PASTORALES, APROFE, CEMOPLAF, ESTABLECIMIENTOS DE UNIVERSIDADES Y POLITÉCNICAS PRIVADAS SIN FINES DE LUCRO, ETC.

6/ INCLUYE: LOS ESTABLECIMIENTOS CON FINES DE LUCRO, ADEMÁS DE LOS ESTABLECIMIENTOS DE UNIVERSIDADES Y POLITÉCNICAS PRIVADAS CON FINES DE LUCRO

7/ CORRESPONDEN AL NÚMERO DE INGRESOS E INTERVENCIONES QUIRÚRGICAS OCASIONADOS POR LA ATENCIÓN DE EMERGENCIA

Cuadro No. 37
CONSULTAS DE MORBILIDAD, PRIMERAS Y SUBSECUENTES, DE EMERGENCIA, REALIZADAS POR MÉDICO EN LOS ESTABLECIMIENTOS DE SALUD,
POR CLASE DE ESTABLECIMIENTO, SEGÚN GRUPOS DE EDAD - 2009

GRUPOS DE EDAD	TOTAL CONSULTAS 1/	ESTABLECIMIENTOS CON INTERNACIÓN									ESTABLECIMIENTOS SIN INTERNACIÓN					
		TOTAL	HOSPITAL BÁSICO	HOSPITAL GENERAL	HOSPITAL ESPECIALIZADO		HOSPITAL DE ESPECIALIDADES	CLÍNICA GENERAL	CLÍNICA ESPECIALIZADA AGUDA	OTRAS CLÍNICAS ESPECIALIZADAS	TOTAL	CENTRO DE SALUD	SUB- CENTRO DE SALUD	PUESTO DE SALUD	DISPEN- SARIO MÉDICO	OTROS 2/
					AGUDO	CRÓNICO										
TOTAL REPÚBLICA	21.814.773	10.971.069	3.027.485	4.225.196	1.430.446	661.214	446.396	1.148.585	30.827	920	10.843.704	3.116.041	5.349.662	301.814	1.210.908	865.279
CONSULTAS DE MORBILIDAD:	17.567.948	7.129.751	1.845.181	2.565.429	697.331	639.321	368.423	985.176	27.970	920	10.438.197	2.790.202	5.295.086	300.491	1.194.938	857.480
MENOS DE 1 MES	136.891	68.179	14.829	18.570	10.127	144	60	22.630	1.819	-	68.712	22.777	31.090	980	7.680	6.185
1 a 11 MESES	1.182.850	436.798	137.500	122.947	114.745	2.377	3.090	53.632	2.503	4	746.052	239.899	436.377	18.009	32.268	19.499
1 a 4 AÑOS	2.885.102	873.139	327.692	225.880	218.785	9.760	9.358	78.565	3.079	20	2.011.963	563.754	1.233.601	58.490	73.581	82.537
5 a 9 AÑOS	2.092.936	656.316	235.035	162.304	166.363	13.100	9.277	67.777	2.435	25	1.436.620	387.074	877.010	47.283	91.066	34.187
10 a 14 AÑOS	1.444.150	454.457	141.453	111.053	94.231	17.884	10.120	78.322	1.379	15	989.693	223.679	482.099	28.461	174.184	81.270
15 a 19 AÑOS	1.106.237	395.890	114.342	137.262	20.362	16.816	19.337	85.971	1.770	30	710.347	166.151	298.928	18.154	198.400	28.714
20 a 35 AÑOS	2.711.065	1.087.671	307.265	424.060	35.099	93.944	59.315	160.926	7.026	36	1.623.394	436.937	792.154	49.348	208.225	136.730
36 a 49 AÑOS	2.029.234	1.009.191	229.571	458.842	22.190	78.140	76.835	140.202	3.261	150	1.020.043	295.976	476.903	30.644	151.663	64.857
50 a 64 AÑOS	1.628.431	890.409	181.147	426.565	11.016	82.548	85.322	101.579	2.032	200	738.022	228.952	343.562	23.800	72.217	69.491
65 Y MÁS AÑOS	1.349.833	735.949	156.334	314.922	4.413	93.056	95.653	69.551	1.580	440	613.884	179.224	320.384	25.305	46.064	42.907
EDAD NO ESPECIFICADA	1.001.219	521.752	13	163.024	-	231.552	56	126.021	1.086	-	479.467	45.779	2.978	17	139.590	291.103
EMERGENCIAS: (Número de Atenciones)	4.246.825	3.841.318	1.182.304	1.659.767	733.115	21.893	77.973	163.409	2.857	-	405.507	325.839	54.576	1.323	15.970	7.799
NÚMERO DE INGRESOS (Por emergencia) 3/	560.681	560.495	97.874	302.253	83.864	5.955	10.716	57.991	1.842	-	186	-	-	-	186	-
NÚMERO DE INTERVENCIONES QUIRÚRGICAS- (Por emergencia) 3/	145.646	145.646	32.953	67.154	27.807	708	690	15.405	929	-	-	-	-	-	-	-

1/ SE EXCLUYEN LAS CONSULTAS REALIZADAS EN LOS ESTABLECIMIENTOS DEL SEGURO SOCIAL: PROPIOS, ANEXOS Y SEGURO SOCIAL CAMPESINO

2/ INCLUYE: CRUZ ROJA, PLANIFICACIÓN FAMILIAR, INSTITUTO NACIONAL DE LA NIÑEZ Y LA FAMILIA (INFA), CLÍNICAS Y BRIGADAS MÓVILES, ETC.

3/ CORRESPONDEN AL NÚMERO DE INGRESOS E INTERVENCIONES QUIRÚRGICAS OCASIONADOS POR LA ATENCIÓN DE EMERGENCIA

Cuadro No. 38
CONSULTAS DE MORBILIDAD, PRIMERAS Y SUBSECUENTES, DE EMERGENCIA, REALIZADAS POR MÉDICO EN LOS ESTABLECIMIENTOS DE SALUD,
QUE NO PERTENECEN AL MINISTERIO DE SALUD PÚBLICA, POR CLASE DE ESTABLECIMIENTO, SEGÚN GRUPOS DE EDAD - 2009

GRUPOS DE EDAD	TOTAL CONSULTAS 1/ - 2/	ESTABLECIMIENTOS CON INTERNACIÓN									ESTABLECIMIENTOS SIN INTERNACIÓN				
		TOTAL	HOSPITAL BÁSICO	HOSPITAL GENERAL	HOSPITAL ESPECIALIZADO		HOSPITAL DE ESPECIALIDADES	CLÍNICA GENERAL	CLÍNICA ESPECIALIZADA AGUDA	OTRAS CLÍNICAS ESPECIALIZADAS	TOTAL	CENTRO DE SALUD	SUBCENTRO DE SALUD	DISPENSARIO MÉDICO	OTROS 3/
					AGUDO	CRÓNICO									
TOTAL REPÚBLICA	6.013.303	3.712.538	51.563	1.274.385	479.344	520.247	206.667	1.148.585	30.827	920	2.300.765	314.439	2.365	1.139.466	844.495
CONSULTAS DE MORBILIDAD:	5.260.896	2.983.324	47.623	987.201	255.471	503.691	175.272	985.176	27.970	920	2.277.572	313.905	2.365	1.124.096	837.206
MENOS DE 1 MES	56.094	38.187	416	8.714	4.520	88	-	22.630	1.819	-	17.907	4.334	5	7.401	6.167
1 a 11 MESES	221.809	160.532	2.942	50.405	49.048	408	1.590	53.632	2.503	4	61.277	12.276	102	29.892	19.007
1 a 4 AÑOS	436.069	261.270	5.868	78.173	87.921	2.579	5.065	78.565	3.079	20	174.799	28.294	284	66.373	79.848
5 a 9 AÑOS	333.069	198.805	3.722	51.100	63.286	5.101	5.359	67.777	2.435	25	134.264	21.099	204	84.876	28.085
10 a 14 AÑOS	427.211	165.152	2.770	32.690	33.618	11.840	4.518	78.322	1.379	15	262.059	15.226	98	169.497	77.238
15 a 19 AÑOS	404.559	164.882	3.631	49.570	9.189	8.156	6.565	85.971	1.770	30	239.677	19.799	140	192.284	27.454
20 a 35 AÑOS	783.865	415.558	9.568	146.518	4.031	68.493	18.960	160.926	7.026	36	368.307	44.028	120	189.662	134.497
36 a 49 AÑOS	683.012	432.306	8.264	191.502	2.423	54.977	31.527	140.202	3.261	150	250.706	47.199	941	139.152	63.414
50 a 64 AÑOS	566.951	388.984	6.187	183.429	916	55.479	39.162	101.579	2.032	200	177.967	45.334	352	63.770	68.511
65 Y MÁS AÑOS	442.081	323.869	4.255	120.036	519	65.018	62.470	69.551	1.580	440	118.212	34.612	119	41.599	41.882
EDAD NO ESPECIFICADA	906.176	433.779	-	75.064	-	231.552	56	126.021	1.086	-	472.397	41.704	-	139.590	291.103
EMERGENCIAS: (Número de Atenciones)	752.407	729.214	3.940	287.184	223.873	16.556	31.395	163.409	2.857	-	23.193	534	-	15.370	7.289
.....															
NÚMERO DE INGRESOS (Por emergencia) 4/	242.727	242.541	656	137.077	37.880	4.266	2.829	57.991	1.842	-	186	-	-	186	-
NÚMERO DE INTERVENCIONES QUIRÚRGICAS- (Por emergencia) 4/	64.785	64.785	104	21.432	26.838	-	77	15.405	929	-	-	-	-	-	-

1/ SE EXCLUYEN LAS CONSULTAS REALIZADAS EN LOS ESTABLECIMIENTOS DEL SEGURO SOCIAL: PROPIOS, ANEXOS Y SEGURO SOCIAL CAMPESINO

2/ SE EXCLUYEN LAS CONSULTAS REALIZADAS EN LOS ESTABLECIMIENTOS DEL MINISTERIO DE SALUD PÚBLICA

3/ INCLUYE: CRUZ ROJA, PLANIFICACIÓN FAMILIAR, INSTITUTO NACIONAL DE LA NIÑEZ Y LA FAMILIA (INFA), CLÍNICAS Y BRIGADAS MÓVILES ETC.

4/ CORRESPONDEN AL NÚMERO DE INGRESOS E INTERVENCIONES QUIRÚRGICAS OCASIONADOS POR LA ATENCIÓN DE EMERGENCIA

Cuadro No. 39
CONSULTAS DE MORBILIDAD, PRIMERAS Y SUBSECUENTES, DE EMERGENCIA, REALIZADAS POR MÉDICO EN LOS ESTABLECIMIENTOS DEL MINISTERIO DE SALUD
PÚBLICA, POR CLASE DE ESTABLECIMIENTO, SEGÚN GRUPOS DE EDAD - 2009

GRUPOS DE EDAD	TOTAL CONSULTAS	ESTABLECIMIENTOS CON INTERNACIÓN						ESTABLECIMIENTOS SIN INTERNACIÓN					
		TOTAL	HOSPITAL BÁSICO	HOSPITAL GENERAL	HOSPITAL ESPECIALIZADO		HOSPITAL DE ESPECIALIDADES	TOTAL	CENTRO DE SALUD	SUBCENTRO DE SALUD	PUESTO DE SALUD	DISPENSARI O MÉDICO	OTROS 1/
					AGUDO	CRÓNICO							
TOTAL REPÚBLICA	15.801.470	7.258.531	2.975.922	2.950.811	951.102	140.967	239.729	8.542.939	2.801.602	5.347.297	301.814	71.442	20.784
CONSULTAS DE MORBILIDAD:	12.307.052	4.146.427	1.797.558	1.578.228	441.860	135.630	193.151	8.160.625	2.476.297	5.292.721	300.491	70.842	20.274
MENOS DE 1 MES	80.797	29.992	14.413	9.856	5.607	56	60	50.805	18.443	31.085	980	279	18
1 a 11 MESES	961.041	276.266	134.558	72.542	65.697	1.969	1.500	684.775	227.623	436.275	18.009	2.376	492
1 a 4 AÑOS	2.449.033	611.869	321.824	147.707	130.864	7.181	4.293	1.837.164	535.460	1.233.317	58.490	7.208	2.689
5 a 9 AÑOS	1.759.867	457.511	231.313	111.204	103.077	7.999	3.918	1.302.356	365.975	876.806	47.283	6.190	6.102
10 a 14 AÑOS	1.016.939	289.305	138.683	78.363	60.613	6.044	5.602	727.634	208.453	482.001	28.461	4.687	4.032
15 a 19 AÑOS	701.678	231.008	110.711	87.692	11.173	8.660	12.772	470.670	146.352	298.788	18.154	6.116	1.260
20 a 35 AÑOS	1.927.200	672.113	297.697	277.542	31.068	25.451	40.355	1.255.087	392.909	792.034	49.348	18.563	2.233
36 a 49 AÑOS	1.346.222	576.885	221.307	267.340	19.767	23.163	45.308	769.337	248.777	475.962	30.644	12.511	1.443
50 a 64 AÑOS	1.061.480	501.425	174.960	243.136	10.100	27.069	46.160	560.055	183.618	343.210	23.800	8.447	980
65 Y MÁS AÑOS	907.752	412.080	152.079	194.886	3.894	28.038	33.183	495.672	144.612	320.265	25.305	4.465	1.025
EDAD NO ESPECIFICADA	95.043	87.973	13	87.960	-	-	-	7.070	4.075	2.978	17	-	-
EMERGENCIAS: (Número de Atenciones)	3.494.418	3.112.104	1.178.364	1.372.583	509.242	5.337	46.578	382.314	325.305	54.576	1.323	600	510
..... NÚMERO DE INGRESOS (Por emergencia) 2/	317.954	317.954	97.218	165.176	45.984	1.689	7.887	-	-	-	-	-	-
NÚMERO DE INTERVENCIONES QUIRÚRGICAS (Por emergencia) 2/	80.861	80.861	32.849	45.722	969	708	613	-	-	-	-	-	-

1/ INCLUYE: CLÍNICAS Y BRIGADAS MÓVILES, ETC.

2/ CORRESPONDEN AL NÚMERO DE INGRESOS E INTERVENCIONES QUIRÚRGICAS OCASIONADOS POR LA ATENCIÓN DE EMERGENCIA

Cuadro No. 40
CONSULTAS DE MORBILIDAD, PRIMERAS Y SUBSECUENTES, DE EMERGENCIA, REALIZADAS POR MÉDICO EN LOS ESTABLECIMIENTOS DE SALUD,
POR GRUPOS DE EDAD, SEGÚN REGIONES Y PROVINCIAS - 2009

REGIONES Y PROVINCIAS	TOTAL CONSULTAS 1/	GRUPOS DE EDAD												EMERGENCIA		
		TOTAL	MENOS DE 1 MES	1 - 11 MESES	1 - 4 AÑOS	5 - 9 AÑOS	10 - 14 AÑOS	15 - 19 AÑOS	20 - 35 AÑOS	36 - 49 AÑOS	50 - 64 AÑOS	65 AÑOS Y MÁS	EDAD NO ESPECIFICADA	(Número de Atenciones)	(Número de Ingresos) 2/	(Número de Intervenciones quirúrgicas) 2/
TOTAL REPÚBLICA:	21.814.773	17.567.948	136.891	1.182.850	2.885.102	2.092.936	1.444.150	1.106.237	2.711.065	2.029.234	1.628.431	1.349.833	1.001.219	4.246.825	560.681	145.646
REGIÓN SIERRA:	9.112.145	7.620.802	47.012	461.686	1.089.720	822.087	624.070	528.083	1.297.118	929.945	697.959	740.046	383.076	1.491.343	201.508	56.356
AZUAY	1.208.921	1.081.240	4.206	55.864	149.052	120.133	89.502	73.915	166.400	109.770	87.806	88.297	136.295	127.681	17.732	1.016
BOLÍVAR	289.553	253.966	1.033	14.650	42.552	32.628	19.379	16.711	48.555	32.892	22.317	22.235	1.014	35.587	3.244	156
CAÑAR	445.665	379.901	1.368	18.519	54.901	42.731	30.511	26.459	73.729	49.455	39.961	42.267	-	65.764	6.049	1.307
CARCHI	231.354	188.605	875	12.730	29.824	19.603	13.101	11.037	32.682	23.148	18.550	26.992	63	42.749	3.801	3.120
COTOPAXI	435.932	351.912	2.427	25.903	61.733	39.353	26.301	24.825	61.896	37.002	23.811	24.680	23.981	84.020	10.361	5.437
CHIMBORAZO	558.242	452.995	2.319	29.053	75.515	57.743	38.042	28.107	71.731	58.592	42.626	41.475	7.792	105.247	11.719	7.171
IMBABURA	560.481	387.849	1.454	25.680	64.733	43.299	30.749	25.001	78.036	47.581	35.866	35.168	282	172.632	15.900	4.313
LOJA	707.016	632.909	3.170	32.853	87.762	69.665	49.112	44.019	107.465	74.735	62.149	63.032	38.947	74.107	14.193	5.443
PICHINCHA	3.597.975	3.011.200	18.623	179.043	383.380	289.076	256.843	217.926	500.530	394.213	284.893	334.166	152.507	586.775	86.423	14.085
TUNGURAHUA	667.009	540.404	5.592	43.068	82.943	64.800	43.277	40.087	99.561	66.936	52.035	40.206	1.899	126.605	18.742	7.902
SANTO DOMINGO DE LOS TSÁCHILAS	409.997	339.821	5.945	24.323	57.325	43.056	27.253	19.996	56.533	35.621	27.945	21.528	20.296	70.176	13.344	6.406
REGIÓN COSTA:	11.292.423	8.701.466	80.547	627.768	1.545.110	1.095.016	714.339	485.680	1.180.082	959.869	844.985	551.172	616.898	2.590.957	334.540	82.130
EL ORO	862.173	664.569	4.160	38.688	108.767	81.836	50.358	40.255	114.075	90.089	71.807	59.033	5.501	197.604	23.568	6.427
ESMERALDAS	655.494	509.355	5.806	49.315	105.160	63.034	37.698	36.576	87.382	61.633	33.819	26.552	2.380	146.139	13.201	8.778
GUAYAS	6.319.551	4.905.135	47.428	338.062	815.032	563.165	406.582	249.831	567.467	508.202	512.924	313.777	582.665	1.414.416	198.787	52.306
LOS RÍOS	1.159.739	854.815	10.353	69.310	167.504	117.975	67.377	53.591	140.740	97.755	70.454	48.983	10.773	304.924	23.377	6.052
MANABÍ	1.955.090	1.529.965	10.248	107.863	293.722	233.947	133.878	93.642	235.511	180.153	137.871	87.686	15.444	425.125	69.533	5.550
SANTA ELENA	340.376	237.627	2.552	24.530	54.925	35.059	18.446	11.785	34.907	22.037	18.110	15.141	135	102.749	6.074	3.017
REGIÓN AMAZÓNICA:	1.366.241	1.213.453	9.173	91.155	244.720	171.321	103.355	90.752	226.706	134.757	83.131	57.138	1.245	152.788	23.990	6.760
MORONA SANTIAGO	271.647	234.371	1.281	19.231	50.577	34.576	19.674	17.650	41.912	23.834	14.756	10.880	-	37.276	9.804	1.987
NAPO	212.131	208.355	1.543	17.164	45.833	27.846	17.306	14.066	37.445	22.478	14.797	9.877	-	3.776	866	582
PASTAZA	220.272	188.207	1.733	12.041	34.402	25.802	15.700	15.616	34.852	21.870	15.142	11.006	43	32.065	3.689	1.762
ZAMORA CHINCHIPE	173.422	154.338	666	10.071	30.826	22.334	13.524	11.158	29.529	16.822	10.528	8.879	1	19.084	4.261	407
SUCUMBIÓS	286.468	246.161	2.506	18.062	46.353	35.643	21.981	19.374	46.995	28.244	16.672	9.140	1.191	40.307	4.258	1.652
ORELLANA	202.301	182.021	1.444	14.586	36.729	25.120	15.170	12.888	35.973	21.509	11.236	7.356	10	20.280	1.112	370
REGIÓN INSULAR:	40.938	29.201	156	2.077	4.939	3.709	2.028	1.612	6.789	4.448	2.184	1.259	-	11.737	643	400
GALÁPAGOS	40.938	29.201	156	2.077	4.939	3.709	2.028	1.612	6.789	4.448	2.184	1.259	-	11.737	643	400
ZONAS NO DELIMITADAS:	3.026	3.026	3	164	613	803	358	110	370	215	172	218	-	-	-	-

1/ SE EXCLUYEN LAS CONSULTAS REALIZADAS EN LOS ESTABLECIMIENTOS DEL SEGURO SOCIAL: PROPIOS, ANEXOS Y SEGURO SOCIAL CAMPESINO

2/ CORRESPONDEN AL NÚMERO DE INGRESOS E INTERVENCIONES QUIRÚRGICAS OCACIONADOS POR LA ATENCIÓN DE EMERGENCIA

Cuadro No. 41
CONSULTAS DE MORBILIDAD, PRIMERAS Y SUBSECUENTES, DE EMERGENCIA, REALIZADAS POR MÉDICO, OBSTETRIZ, PSICÓLOGO
Y ACTIVIDADES DE ENFERMERÍA, EN LOS ESTABLECIMIENTOS DE SALUD, SEGÚN REGIONES, PROVINCIAS Y ÁREA - 2009

REGIONES PROVINCIAS Y ÁREA	TOTAL CONSULTAS 1/	MÉDICO		OBSTETRIZ	PSICÓLOGO	ACTIVIDADES DE ENFERMERÍA
		MORBILIDAD	EMERGENCIA (Número de Atenciones)			
TOTAL REPÚBLICA	24.291.753	17.567.948	4.246.825	1.210.218	236.094	1.030.668
ÁREA URBANA	20.607.864	14.477.946	4.145.316	1.046.125	218.144	720.333
ÁREA RURAL	3.683.889	3.090.002	101.509	164.093	17.950	310.335
REGIÓN SIERRA:	10.022.846	7.620.802	1.491.343	377.118	134.987	398.596
ÁREA URBANA	8.164.471	6.029.503	1.445.466	294.988	117.182	277.332
ÁREA RURAL	1.858.375	1.591.299	45.877	82.130	17.805	121.264
AZUAY	1.248.818	1.081.240	127.681	8.230	19.402	12.265
ÁREA URBANA	1.017.643	852.114	127.565	7.251	19.402	11.311
ÁREA RURAL	231.175	229.126	116	979	-	954
BOLÍVAR	323.323	253.966	35.587	13.530	6.145	14.095
ÁREA URBANA	247.971	182.145	35.102	11.610	5.814	13.300
ÁREA RURAL	75.352	71.821	485	1.920	331	795
CAÑAR	454.560	379.901	65.764	4.081	3.311	1.503
ÁREA URBANA	333.738	259.139	65.728	4.081	3.311	1.479
ÁREA RURAL	120.822	120.762	36	-	-	24
CARCHI	277.160	188.605	42.749	17.778	2.813	25.215
ÁREA URBANA	173.165	108.574	41.864	12.999	2.799	6.929
ÁREA RURAL	103.995	80.031	885	4.779	14	18.286
COTOPAXI	518.832	351.912	84.020	39.052	3.806	40.042
ÁREA URBANA	375.663	247.141	81.256	30.265	3.740	13.261
ÁREA RURAL	143.169	104.771	2.764	8.787	66	26.781
CHIMBORAZO	597.857	452.995	105.247	25.441	4.348	9.826
ÁREA URBANA	473.961	337.030	105.245	20.383	4.348	6.955
ÁREA RURAL	123.896	115.965	2	5.058	-	2.871

Cuadro No. 41
CONSULTAS DE MORBILIDAD, PRIMERAS Y SUBSECUENTES, DE EMERGENCIA, REALIZADAS POR MÉDICO, OBSTETRIZ, PSICÓLOGO
Y ACTIVIDADES DE ENFERMERÍA, EN LOS ESTABLECIMIENTOS DE SALUD, SEGÚN REGIONES, PROVINCIAS Y ÁREA - 2009

REGIONES PROVINCIAS Y ÁREA	TOTAL CONSULTAS 1/	MÉDICO		OBSTETRIZ	PSICÓLOGO	ACTIVIDADES DE ENFERMERÍA
		MORBILIDAD	EMERGENCIA (Número de Atenciones)			
IMBABURA	598.645	387.849	172.632	18.815	5.347	14.002
ÁREA URBANA	437.764	245.162	171.199	13.472	5.347	2.584
ÁREA RURAL	160.881	142.687	1.433	5.343	-	11.418
LOJA	767.111	632.909	74.107	10.080	8.564	41.451
ÁREA URBANA	581.670	482.168	66.009	9.480	8.564	15.449
ÁREA RURAL	185.441	150.741	8.098	600	-	26.002
PICHINCHA	4.062.495	3.011.200	586.775	182.826	69.563	212.131
ÁREA URBANA	3.554.369	2.613.282	554.908	144.644	53.656	187.879
ÁREA RURAL	508.126	397.918	31.867	38.182	15.907	24.252
TUNGURAHUA	738.034	540.404	126.605	37.051	8.952	25.022
ÁREA URBANA	582.620	406.152	126.454	25.781	7.465	16.768
ÁREA RURAL	155.414	134.252	151	11.270	1.487	8.254
SANTO DOMINGO DE LOS TSÁCHILAS	436.011	339.821	70.176	20.234	2.736	3.044
ÁREA URBANA	385.907	296.596	70.136	15.022	2.736	1.417
ÁREA RURAL	50.104	43.225	40	5.212	-	1.627
REGIÓN COSTA:	12.646.791	8.701.466	2.590.957	766.924	79.076	508.368
ÁREA URBANA	11.378.651	7.650.062	2.548.008	699.244	79.076	402.261
ÁREA RURAL	1.268.140	1.051.404	42.949	67.680	-	106.107
EL ORO	963.120	664.569	197.604	62.747	11.186	27.014
ÁREA URBANA	859.852	573.948	196.922	59.983	11.186	17.813
ÁREA RURAL	103.268	90.621	682	2.764	-	9.201
ESMERALDAS	782.302	509.355	146.139	49.917	7.845	69.046
ÁREA URBANA	549.743	327.473	141.304	34.338	7.845	38.783
ÁREA RURAL	232.559	181.882	4.835	15.579	-	30.263

Cuadro No. 41
CONSULTAS DE MORBILIDAD, PRIMERAS Y SUBSECUENTES, DE EMERGENCIA, REALIZADAS POR MÉDICO, OBSTETRIZ, PSICÓLOGO
Y ACTIVIDADES DE ENFERMERÍA, EN LOS ESTABLECIMIENTOS DE SALUD, SEGÚN REGIONES, PROVINCIAS Y ÁREA - 2009

REGIONES PROVINCIAS Y ÁREA	TOTAL CONSULTAS 1/	MÉDICO		OBSTETRIZ	PSICÓLOGO	ACTIVIDADES DE ENFERMERÍA
		MORBILIDAD	EMERGENCIA (Número de Atenciones)			
GUAYAS	7.065.741	4.905.135	1.414.416	473.150	48.128	224.912
ÁREA URBANA	6.845.395	4.727.173	1.403.127	447.038	48.128	219.929
ÁREA RURAL	220.346	177.962	11.289	26.112	-	4.983
LOS RÍOS	1.251.894	854.815	304.924	70.354	5.545	16.256
ÁREA URBANA	1.062.633	689.552	289.319	62.052	5.545	16.165
ÁREA RURAL	189.261	165.263	15.605	8.302	-	91
MANABÍ	2.192.206	1.529.965	425.125	60.477	6.372	170.267
ÁREA URBANA	1.767.928	1.172.356	421.133	58.959	6.372	109.108
ÁREA RURAL	424.278	357.609	3.992	1.518	-	61.159
SANTA ELENA	391.528	237.627	102.749	50.279	-	873
ÁREA URBANA	293.100	159.560	96.203	36.874	-	463
ÁREA RURAL	98.428	78.067	6.546	13.405	-	410
REGIÓN AMAZÓNICA:	1.573.320	1.213.453	152.788	61.350	22.031	123.698
ÁREA URBANA	1.021.565	771.773	140.105	47.067	21.886	40.734
ÁREA RURAL	551.755	441.680	12.683	14.283	145	82.964
MORONA SANTIAGO	335.589	234.371	37.276	8.083	566	55.293
ÁREA URBANA	198.794	145.686	36.394	7.519	566	8.629
ÁREA RURAL	136.795	88.685	882	564	-	46.664
NAPO	233.518	208.355	3.776	9.667	4.337	7.383
ÁREA URBANA	142.645	126.927	3.776	6.918	4.337	687
ÁREA RURAL	90.873	81.428	-	2.749	-	6.696
PASTAZA	260.705	188.207	32.065	11.853	1.778	26.802
ÁREA URBANA	152.537	105.103	23.862	6.344	1.778	15.450
ÁREA RURAL	108.168	83.104	8.203	5.509	-	11.352

Cuadro No. 41
CONSULTAS DE MORBILIDAD, PRIMERAS Y SUBSECUENTES, DE EMERGENCIA, REALIZADAS POR MÉDICO, OBSTETRIZ, PSICÓLOGO
Y ACTIVIDADES DE ENFERMERÍA, EN LOS ESTABLECIMIENTOS DE SALUD, SEGÚN REGIONES, PROVINCIAS Y ÁREA - 2009

REGIONES PROVINCIAS Y ÁREA	TOTAL CONSULTAS 1/	MÉDICO		OBSTETRIZ	PSICÓLOGO	ACTIVIDADES DE ENFERMERÍA
		MORBILIDAD	EMERGENCIA (Número de Atenciones)			
ZAMORA CHINCHIPE	187.945	154.338	19.084	5.099	1.362	8.062
ÁREA URBANA	127.358	102.736	18.368	3.302	1.362	1.590
ÁREA RURAL	60.587	51.602	716	1.797	-	6.472
SUCUMBÍOS	327.168	246.161	40.307	19.544	8.253	12.903
ÁREA URBANA	230.468	160.958	37.616	16.336	8.108	7.450
ÁREA RURAL	96.700	85.203	2.691	3.208	145	5.453
ORELLANA	228.395	182.021	20.280	7.104	5.735	13.255
ÁREA URBANA	169.763	130.363	20.089	6.648	5.735	6.928
ÁREA RURAL	58.632	51.658	191	456	-	6.327
REGIÓN INSULAR:	45.770	29.201	11.737	4.826	-	6
ÁREA URBANA	43.177	26.608	11.737	4.826	-	6
ÁREA RURAL	2.593	2.593	-	-	-	-
GALÁPAGOS	45.770	29.201	11.737	4.826	-	6
ÁREA URBANA	43.177	26.608	11.737	4.826	-	6
ÁREA RURAL	2.593	2.593	-	-	-	-
ZONAS NO DELIMITADAS:	3.026	3.026	-	-	-	-
ÁREA RURAL	3.026	3.026	-	-	-	-

1/ SE EXCLUYEN LAS CONSULTAS REALIZADAS EN LOS ESTABLECIMIENTOS DEL SEGURO SOCIAL: PROPIOS, ANEXOS Y SEGURO SOCIAL CAMPESINO

Cuadro No. 42
CONSULTAS DE MORBILIDAD, PRIMERAS Y SUBSECUENTES, DE EMERGENCIA, REALIZADAS POR MÉDICO, OBSTETRIZ,
PSICÓLOGO Y ACTIVIDADES DE ENFERMERÍA, EN LOS ESTABLECIMIENTOS DE SALUD QUE NO PERTENECEN AL MINISTERIO DE SALUD PÚBLICA,
SEGÚN REGIONES, PROVINCIAS Y ÁREA - 2009

REGIONES PROVINCIAS Y ÁREA	TOTAL CONSULTAS 1/ - 2/	M É D I C O		OBSTETRIZ	PSICÓLOGO	ACTIVIDADES DE ENFERMERÍA
		MORBILIDAD	EMERGENCIA (Número de Atenciones)			
TOTAL REPÚBLICA	6.606.285	5.260.896	752.407	151.714	94.698	346.570
ÁREA URBANA	6.368.563	5.088.439	736.894	144.493	82.626	316.111
ÁREA RURAL	237.722	172.457	15.513	7.221	12.072	30.459
REGIÓN SIERRA:	2.758.786	2.235.279	278.775	37.536	53.956	153.240
ÁREA URBANA	2.609.599	2.134.079	270.755	34.544	41.884	128.337
ÁREA RURAL	149.187	101.200	8.020	2.992	12.072	24.903
AZUAY	338.900	302.303	18.096	137	9.160	9.204
ÁREA URBANA	333.238	296.757	17.980	137	9.160	9.204
ÁREA RURAL	5.662	5.546	116	-	-	-
BOLÍVAR	31.188	13.179	98	2.118	4.732	11.061
ÁREA URBANA	31.188	13.179	98	2.118	4.732	11.061
CAÑAR	7.966	6.482	5	-	-	1.479
ÁREA URBANA	7.966	6.482	5	-	-	1.479
CARCHI	13.598	10.555	735	251	-	2.057
ÁREA URBANA	13.598	10.555	735	251	-	2.057
COTOPAXI	110.289	82.418	6.502	5.055	1.062	15.252
ÁREA URBANA	88.993	71.272	4.126	2.787	1.062	9.746
ÁREA RURAL	21.296	11.146	2.376	2.268	-	5.506
CHIMBORAZO	71.369	46.885	15.737	1.987	725	6.035
ÁREA URBANA	71.369	46.885	15.737	1.987	725	6.035
IMBABURA	49.401	42.751	3.053	2.355	1.058	184
ÁREA URBANA	47.836	41.186	3.053	2.355	1.058	184
ÁREA RURAL	1.565	1.565	-	-	-	-
LOJA	144.353	124.096	5.987	1.160	2.389	10.721
ÁREA URBANA	144.353	124.096	5.987	1.160	2.389	10.721

Cuadro No. 42
CONSULTAS DE MORBILIDAD, PRIMERAS Y SUBSECUENTES, DE EMERGENCIA, REALIZADAS POR MÉDICO, OBSTETRIZ,
PSICÓLOGO Y ACTIVIDADES DE ENFERMERÍA, EN LOS ESTABLECIMIENTOS DE SALUD QUE NO PERTENECEN AL MINISTERIO DE SALUD PÚBLICA,
SEGÚN REGIONES, PROVINCIAS Y ÁREA - 2009

REGIONES PROVINCIAS Y ÁREA	TOTAL CONSULTAS 1/ - 2/	M É D I C O		OBSTETRIZ	PSICÓLOGO	ACTIVIDADES DE ENFERMERÍA
		MORBILIDAD	EMERGENCIA (Número de Atenciones)			
PICHINCHA	1.669.333	1.333.601	210.509	15.640	29.742	79.841
ÁREA URBANA	1.554.775	1.253.610	205.021	14.916	19.157	62.071
ÁREA RURAL	114.558	79.991	5.488	724	10.585	17.770
TUNGURAHUA	198.684	160.237	16.938	2.099	5.048	14.362
ÁREA URBANA	196.011	159.051	16.938	2.099	3.561	14.362
ÁREA RURAL	2.673	1.186	-	-	1.487	-
SANTO DOMINGO DE LOS TSÁCHILAS	123.705	112.772	1.115	6.734	40	3.044
ÁREA URBANA	120.272	111.006	1.075	6.734	40	1.417
ÁREA RURAL	3.433	1.766	40	-	-	1.627
REGIÓN COSTA:	3.680.207	2.901.780	445.972	111.091	38.509	182.855
ÁREA URBANA	3.617.698	2.849.443	445.585	106.862	38.509	177.299
ÁREA RURAL	62.509	52.337	387	4.229	-	5.556
EL ORO	92.284	77.953	1.493	9.964	2.028	846
ÁREA URBANA	90.596	76.704	1.177	9.964	2.028	723
ÁREA RURAL	1.688	1.249	316	-	-	123
ESMERALDAS	165.218	106.208	6.680	3.997	5.215	43.118
ÁREA URBANA	145.583	92.136	6.680	3.366	5.215	38.186
ÁREA RURAL	19.635	14.072	-	631	-	4.932
GUAYAS	2.923.415	2.336.514	405.426	67.665	28.526	85.284
ÁREA URBANA	2.901.710	2.315.976	405.426	66.498	28.526	85.284
ÁREA RURAL	21.705	20.538	-	1.167	-	-
LOS RÍOS	235.238	190.237	6.779	21.797	169	16.256
ÁREA URBANA	229.327	185.248	6.708	21.037	169	16.165
ÁREA RURAL	5.911	4.989	71	760	-	91

Cuadro No. 42
CONSULTAS DE MORBILIDAD, PRIMERAS Y SUBSECUENTES, DE EMERGENCIA, REALIZADAS POR MÉDICO, OBSTETRIZ,
PSICÓLOGO Y ACTIVIDADES DE ENFERMERÍA, EN LOS ESTABLECIMIENTOS DE SALUD QUE NO PERTENECEN AL MINISTERIO DE SALUD PÚBLICA,
SEGÚN REGIONES, PROVINCIAS Y ÁREA - 2009

REGIONES PROVINCIAS Y ÁREA	TOTAL CONSULTAS 1/ - 2/	M É D I C O		OBSTETRIZ	PSICÓLOGO	ACTIVIDADES DE ENFERMERÍA
		MORBILIDAD	EMERGENCIA (Número de Atenciones)			
MANABÍ	204.951	151.769	13.120	550	2.571	36.941
ÁREA URBANA	204.951	151.769	13.120	550	2.571	36.941
SANTA ELENA	59.101	39.099	12.474	7.118	-	410
ÁREA URBANA	45.531	27.610	12.474	5.447	-	-
ÁREA RURAL	13.570	11.489	-	1.671	-	410
REGIÓN AMAZÓNICA:	167.292	123.837	27.660	3.087	2.233	10.475
ÁREA URBANA	141.266	104.917	20.554	3.087	2.233	10.475
ÁREA RURAL	26.026	18.920	7.106	-	-	-
MORONA SANTIAGO	4.713	4.603	110	-	-	-
ÁREA URBANA	4.713	4.603	110	-	-	-
ÁREA RURAL	-	-	-	-	-	-
NAPO	14.987	13.499	1.488	-	-	-
ÁREA URBANA	14.987	13.499	1.488	-	-	-
PASTAZA	70.828	53.135	13.532	380	241	3.540
ÁREA URBANA	46.393	35.806	6.426	380	241	3.540
ÁREA RURAL	24.435	17.329	7.106	-	-	-
ZAMORA CHINCHIPE	1.860	1.617	-	-	-	243
ÁREA URBANA	1.860	1.617	-	-	-	243
SUCUMBÍOS	37.241	29.165	1.044	918	-	6.114
ÁREA URBANA	35.650	27.574	1.044	918	-	6.114
ÁREA RURAL	1.591	1.591	-	-	-	-
ORELLANA	37.663	21.818	11.486	1.789	1.992	578
ÁREA URBANA	37.663	21.818	11.486	1.789	1.992	578

1/ SE EXCLUYEN LAS CONSULTAS REALIZADAS EN LOS ESTABLECIMIENTOS DEL SEGURO SOCIAL: PROPIOS, ANEXOS Y SEGURO SOCIAL CAMPESINO

2/ SE EXCLUYEN LAS CONSULTAS REALIZADAS EN LOS ESTABLECIMIENTOS DEL MINISTERIO DE SALUD PÚBLICA

Cuadro No. 43
CONSULTAS DE MORBILIDAD, PRIMERAS Y SUBSECUENTES, DE EMERGENCIA, REALIZADAS POR MÉDICO, OBSTETRIZ, PSICÓLOGO
Y ACTIVIDADES DE ENFERMERÍA, EN LOS ESTABLECIMIENTOS DE SALUD DEL MINISTERIO DE SALUD PÚBLICA,
SEGÚN REGIONES, PROVINCIAS Y ÁREA - 2009

REGIONES PROVINCIAS Y ÁREA	TOTAL CONSULTAS	MÉDICO		OBSTETRIZ	PSICÓLOGO	ACTIVIDADES DE ENFERMERÍA
		MORBILIDAD	EMERGENCIA (Número de Atenciones)			
TOTAL REPÚBLICA	17.685.468	12.307.052	3.494.418	1.058.504	141.396	684.098
ÁREA URBANA	14.239.301	9.389.507	3.408.422	901.632	135.518	404.222
ÁREA RURAL	3.446.167	2.917.545	85.996	156.872	5.878	279.876
REGIÓN SIERRA:	7.264.060	5.385.523	1.212.568	339.582	81.031	245.356
ÁREA URBANA	5.554.872	3.895.424	1.174.711	260.444	75.298	148.995
ÁREA RURAL	1.709.188	1.490.099	37.857	79.138	5.733	96.361
AZUAY	909.918	778.937	109.585	8.093	10.242	3.061
ÁREA URBANA	684.405	555.357	109.585	7.114	10.242	2.107
ÁREA RURAL	225.513	223.580	-	979	-	954
BOLÍVAR	292.135	240.787	35.489	11.412	1.413	3.034
ÁREA URBANA	216.783	168.966	35.004	9.492	1.082	2.239
ÁREA RURAL	75.352	71.821	485	1.920	331	795
CAÑAR	446.594	373.419	65.759	4.081	3.311	24
ÁREA URBANA	325.772	252.657	65.723	4.081	3.311	-
ÁREA RURAL	120.822	120.762	36	-	-	24
CARCHI	263.562	178.050	42.014	17.527	2.813	23.158
ÁREA URBANA	159.567	98.019	41.129	12.748	2.799	4.872
ÁREA RURAL	103.995	80.031	885	4.779	14	18.286
COTOPAXI	408.543	269.494	77.518	33.997	2.744	24.790
ÁREA URBANA	286.670	175.869	77.130	27.478	2.678	3.515
ÁREA RURAL	121.873	93.625	388	6.519	66	21.275
CHIMBORAZO	526.488	406.110	89.510	23.454	3.623	3.791
ÁREA URBANA	402.592	290.145	89.508	18.396	3.623	920
ÁREA RURAL	123.896	115.965	2	5.058	-	2.871

Cuadro No. 43
CONSULTAS DE MORBILIDAD, PRIMERAS Y SUBSECUENTES, DE EMERGENCIA, REALIZADAS POR MÉDICO, OBSTETRIZ, PSICÓLOGO
Y ACTIVIDADES DE ENFERMERÍA, EN LOS ESTABLECIMIENTOS DE SALUD DEL MINISTERIO DE SALUD PÚBLICA,
SEGÚN REGIONES, PROVINCIAS Y ÁREA - 2009

REGIONES PROVINCIAS Y ÁREA	TOTAL CONSULTAS	M É D I C O		OBSTETRIZ	PSICÓLOGO	ACTIVIDADES DE ENFERMERÍA
		MORBILIDAD	EMERGENCIA (Número de Atenciones)			
IMBABURA	549.244	345.098	169.579	16.460	4.289	13.818
ÁREA URBANA	389.928	203.976	168.146	11.117	4.289	2.400
ÁREA RURAL	159.316	141.122	1.433	5.343	-	11.418
LOJA	622.758	508.813	68.120	8.920	6.175	30.730
ÁREA URBANA	437.317	358.072	60.022	8.320	6.175	4.728
ÁREA RURAL	185.441	150.741	8.098	600	-	26.002
PICHINCHA	2.393.162	1.677.599	376.266	167.186	39.821	132.290
ÁREA URBANA	1.999.594	1.359.672	349.887	129.728	34.499	125.808
ÁREA RURAL	393.568	317.927	26.379	37.458	5.322	6.482
TUNGURAHUA	539.350	380.167	109.667	34.952	3.904	10.660
ÁREA URBANA	386.609	247.101	109.516	23.682	3.904	2.406
ÁREA RURAL	152.741	133.066	151	11.270	-	8.254
SANTO DOMINGO DE LOS TSÁCHILAS	312.306	227.049	69.061	13.500	2.696	-
ÁREA URBANA	265.635	185.590	69.061	8.288	2.696	-
ÁREA RURAL	46.671	41.459	-	5.212	-	-
REGIÓN COSTA:	8.966.584	5.799.686	2.144.985	655.833	40.567	325.513
ÁREA URBANA	7.760.953	4.800.619	2.102.423	592.382	40.567	224.962
ÁREA RURAL	1.205.631	999.067	42.562	63.451	-	100.551
EL ORO	870.836	586.616	196.111	52.783	9.158	26.168
ÁREA URBANA	769.256	497.244	195.745	50.019	9.158	17.090
ÁREA RURAL	101.580	89.372	366	2.764	-	9.078
ESMERALDAS	617.084	403.147	139.459	45.920	2.630	25.928
ÁREA URBANA	404.160	235.337	134.624	30.972	2.630	597
ÁREA RURAL	212.924	167.810	4.835	14.948	-	25.331

Cuadro No. 43
CONSULTAS DE MORBILIDAD, PRIMERAS Y SUBSECUENTES, DE EMERGENCIA, REALIZADAS POR MÉDICO, OBSTETRIZ, PSICÓLOGO
Y ACTIVIDADES DE ENFERMERÍA, EN LOS ESTABLECIMIENTOS DE SALUD DEL MINISTERIO DE SALUD PÚBLICA,
SEGÚN REGIONES, PROVINCIAS Y ÁREA - 2009

REGIONES PROVINCIAS Y ÁREA	TOTAL CONSULTAS	M É D I C O		OBSTETRIZ	PSICÓLOGO	ACTIVIDADES DE ENFERMERÍA
		MORBILIDAD	EMERGENCIA (Número de Atenciones)			
GUAYAS	4.142.326	2.568.621	1.008.990	405.485	19.602	139.628
ÁREA URBANA	3.943.685	2.411.197	997.701	380.540	19.602	134.645
ÁREA RURAL	198.641	157.424	11.289	24.945	-	4.983
LOS RÍOS	1.016.656	664.578	298.145	48.557	5.376	-
ÁREA URBANA	833.306	504.304	282.611	41.015	5.376	-
ÁREA RURAL	183.350	160.274	15.534	7.542	-	-
MANABÍ	1.987.255	1.378.196	412.005	59.927	3.801	133.326
ÁREA URBANA	1.562.977	1.020.587	408.013	58.409	3.801	72.167
ÁREA RURAL	424.278	357.609	3.992	1.518	-	61.159
SANTA ELENA	332.427	198.528	90.275	43.161	-	463
ÁREA URBANA	247.569	131.950	83.729	31.427	-	463
ÁREA RURAL	84.858	66.578	6.546	11.734	-	-
REGIÓN AMAZÓNICA:	1.406.028	1.089.616	125.128	58.263	19.798	113.223
ÁREA URBANA	880.299	666.856	119.551	43.980	19.653	30.259
ÁREA RURAL	525.729	422.760	5.577	14.283	145	82.964
MORONA SANTIAGO	330.876	229.768	37.166	8.083	566	55.293
ÁREA URBANA	194.081	141.083	36.284	7.519	566	8.629
ÁREA RURAL	136.795	88.685	882	564	-	46.664
NAPO	218.531	194.856	2.288	9.667	4.337	7.383
ÁREA URBANA	127.658	113.428	2.288	6.918	4.337	687
ÁREA RURAL	90.873	81.428	-	2.749	-	6.696
PASTAZA	189.877	135.072	18.533	11.473	1.537	23.262
ÁREA URBANA	106.144	69.297	17.436	5.964	1.537	11.910
ÁREA RURAL	83.733	65.775	1.097	5.509	-	11.352

Cuadro No. 43
CONSULTAS DE MORBILIDAD, PRIMERAS Y SUBSECUENTES, DE EMERGENCIA, REALIZADAS POR MÉDICO, OBSTETRIZ, PSICÓLOGO
Y ACTIVIDADES DE ENFERMERÍA, EN LOS ESTABLECIMIENTOS DE SALUD DEL MINISTERIO DE SALUD PÚBLICA,
SEGÚN REGIONES, PROVINCIAS Y ÁREA - 2009

REGIONES PROVINCIAS Y ÁREA	TOTAL CONSULTAS	M É D I C O		OBSTETRIZ	PSICÓLOGO	ACTIVIDADES DE ENFERMERÍA
		MORBILIDAD	EMERGENCIA (Número de Atenciones)			
ZAMORA CHINCHIPE	186.085	152.721	19.084	5.099	1.362	7.819
ÁREA URBANA	125.498	101.119	18.368	3.302	1.362	1.347
ÁREA RURAL	60.587	51.602	716	1.797	-	6.472
SUCUMBÍOS	289.927	216.996	39.263	18.626	8.253	6.789
ÁREA URBANA	194.818	133.384	36.572	15.418	8.108	1.336
ÁREA RURAL	95.109	83.612	2.691	3.208	145	5.453
ORELLANA	190.732	160.203	8.794	5.315	3.743	12.677
ÁREA URBANA	132.100	108.545	8.603	4.859	3.743	6.350
ÁREA RURAL	58.632	51.658	191	456	-	6.327
REGIÓN INSULAR:	45.770	29.201	11.737	4.826	-	6
ÁREA URBANA	43.177	26.608	11.737	4.826	-	6
ÁREA RURAL	2.593	2.593	-	-	-	-
GALÁPAGOS	45.770	29.201	11.737	4.826	-	6
ÁREA URBANA	43.177	26.608	11.737	4.826	-	6
ÁREA RURAL	2.593	2.593	-	-	-	-
ZONAS NO DELIMITADAS:	3.026	3.026	-	-	-	-
ÁREA RURAL	3.026	3.026	-	-	-	-

Cuadro No. 44
CONSULTAS PRIMERAS Y SUBSECUENTES, DE PREVENCIÓN Y GINECO-OBSTÉTRICAS, REALIZADAS EN LOS ESTABLECIMIENTOS DE SALUD,
POR CLASE DE ESTABLECIMIENTO, SEGÚN REGIONES Y PROVINCIAS - 2009

REGIONES Y PROVINCIAS	TOTAL CONSULTAS 1/	ESTABLECIMIENTOS CON INTERNACIÓN								ESTABLECIMIENTOS SIN INTERNACIÓN					
		TOTAL	HOSPITAL BÁSICO	HOSPITAL GENERAL	HOSPITAL ESPECIALIZADO		HOSPITAL DE ESPECIAL- IDADES	CLÍNICA GENERAL	CLÍNICA ESPECIAL- IZADA AGUDA	TOTAL	CENTRO DE SALUD	SUBCENTRO DE SALUD	PUESTO DE SALUD	DISPENSARIO MÉDICO	OTROS 2/
					AGUDO	CRÓNICO									
TOTAL REPÚBLICA	10.555.288	2.427.793	1.055.952	471.746	254.096	49.361	17.914	552.506	26.218	8.127.495	2.094.404	4.371.034	200.340	550.885	910.832
REGIÓN SIERRA:	4.412.047	959.241	395.008	182.096	74.203	30.982	17.914	242.346	16.692	3.452.806	907.149	1.891.011	128.488	186.477	339.681
AZUAY	613.672	124.630	61.846	22.095	-	16.077	-	24.612	-	489.042	151.372	230.321	-	18.819	88.530
BOLÍVAR	191.450	36.775	22.119	12.025	-	-	-	2.631	-	154.675	46.347	91.060	7.162	10.106	-
CAÑAR	200.488	18.355	14.958	3.397	-	-	-	-	-	182.133	60.821	85.789	22.903	2.066	10.554
CARCHI	111.575	19.735	12.231	2.563	-	-	-	4.258	683	91.840	19.669	51.416	5.571	9.794	5.390
COTOPAXI	266.624	54.279	39.584	6.604	-	-	-	8.091	-	212.345	70.708	118.257	9.151	2.815	11.414
CHIMBORAZO	253.253	58.234	29.104	24.468	2.198	-	-	2.464	-	195.019	26.015	127.813	28.318	1.216	11.657
IMBABURA	264.645	48.233	33.581	10.419	-	-	-	4.233	-	216.412	24.711	162.648	3.734	7.759	17.560
LOJA	327.584	87.440	52.884	12.953	-	14.905	-	6.698	-	240.144	54.504	114.998	18.227	26.127	26.288
PICHINCHA	1.563.595	367.212	86.619	62.119	72.005	-	17.914	116.106	12.449	1.196.383	339.958	627.877	5.320	93.779	129.449
TUNGURAHUA	374.063	97.605	42.082	19.320	-	-	-	36.103	100	276.458	66.553	146.668	28.102	12.946	22.189
SANTO DOMINGO DE LOS TSÁCHILAS	245.098	46.743	-	6.133	-	-	-	37.150	3.460	198.355	46.491	134.164	-	1.050	16.650
REGIÓN COSTA:	5.463.713	1.299.022	572.630	214.068	179.893	18.379	-	306.176	7.876	4.164.691	1.123.199	2.130.221	16.982	342.021	552.268
EL ORO	492.461	132.372	50.803	37.516	15.740	15.621	-	12.692	-	360.089	89.168	228.379	4.584	5.464	32.494
ESMERALDAS	355.646	70.437	41.999	17.758	-	-	-	10.680	-	285.209	70.775	174.738	9.561	23.184	6.951
GUAYAS	2.729.593	633.946	259.763	81.717	140.116	1.272	-	151.078	-	2.095.647	649.692	761.189	-	251.908	432.858
LOS RÍOS	514.439	156.191	69.071	18.866	24.037	-	-	38.868	5.349	358.248	14.436	289.704	2.837	28.407	22.864
MANABÍ	1.119.270	189.587	78.180	49.586	-	1.486	-	57.808	2.527	929.683	262.171	598.591	-	27.182	41.739
SANTA ELENA	252.304	116.489	72.814	8.625	-	-	-	35.050	-	135.815	36.957	77.620	-	5.876	15.362
REGIÓN AMAZÓNICA:	655.992	153.424	77.211	70.579	-	-	-	3.984	1.650	502.568	64.056	343.371	53.871	22.387	18.883
MORONA SANTIAGO	129.046	36.006	33.202	2.804	-	-	-	-	-	93.040	13.281	64.828	13.565	-	1.366
NAPO	101.725	12.447	4.663	7.338	-	-	-	446	-	89.278	15.841	63.718	5.119	-	4.600
PASTAZA	113.058	15.785	551	15.234	-	-	-	-	-	97.273	14.238	60.829	3.996	18.209	1
ZAMORA CHINCHIPE	83.607	33.482	15.125	18.357	-	-	-	-	-	50.125	-	27.424	20.910	824	967
SUCUMBÍOS	133.004	32.235	21.828	5.795	-	-	-	2.962	1.650	100.769	-	86.912	2.512	3.354	7.991
ORELLANA	95.552	23.469	1.842	21.051	-	-	-	576	-	72.083	20.696	39.660	7.769	-	3.958
REGIÓN INSULAR:	20.566	16.106	11.103	5.003	-	-	-	-	-	4.460	-	3.461	999	-	-
GALÁPAGOS	20.566	16.106	11.103	5.003	-	-	-	-	-	4.460	-	3.461	999	-	-
ZONAS NO DELIMITADAS:	2.970	-	-	-	-	-	-	-	-	2.970	-	2.970	-	-	-

1/ SE EXCLUYEN LAS CONSULTAS REALIZADAS EN LOS ESTABLECIMIENTOS DEL SEGURO SOCIAL: PROPIOS, ANEXOS Y SEGURO SOCIAL CAMPESINO

2/ INCLUYE: CRUZ ROJA, PLANIFICACIÓN FAMILIAR, INSTITUTO NACIONAL DE LA NIÑEZ Y LA FAMILIA (INFA), CLÍNICAS Y BRIGADAS MÓVILES, ETC.

Cuadro No. 45
PRIMERAS CONSULTAS DE PREVENCIÓN Y GINECO-OBSTÉTRICAS, CERTIFICADOS MÉDICOS, REALIZADAS EN LOS ESTABLECIMIENTOS DE SALUD,
POR GRUPOS PROGRAMÁTICOS, SEGÚN REGIONES Y PROVINCIAS - 2009

REGIONES Y PROVINCIAS	TOTAL PRIMERAS CONSULTAS 1/	NIÑOS				ADOLESCENTES			ADULTOS	MUJERES		
		SUBTOTAL	MENORES DE 1 AÑO	1 - 4 AÑOS	5 - 9 AÑOS	SUBTOTAL	10 - 14 AÑOS	15 - 19 AÑOS	20 AÑOS Y MÁS	SUBTOTAL	PRENATAL	POST- PARTO
TOTAL REPÚBLICA	5.817.663	1.996.979	436.923	583.653	976.403	1.025.005	669.583	355.422	523.245	685.202	518.846	166.356
REGIÓN SIERRA:	2.284.360	773.718	168.517	226.330	378.871	417.211	270.721	146.490	176.057	273.415	204.543	68.872
AZUAY	326.209	126.461	23.234	32.475	70.752	73.682	50.303	23.379	13.141	28.282	20.932	7.350
BOLÍVAR	86.349	35.386	6.798	11.845	16.743	15.996	10.840	5.156	2.696	9.005	5.925	3.080
CAÑAR	106.525	44.830	6.928	9.445	28.457	28.068	18.963	9.105	1.717	12.690	7.483	5.207
CARCHI	52.278	17.141	3.916	7.216	6.009	8.629	5.532	3.097	2.827	7.227	5.233	1.994
COTOPAXI	129.819	36.089	9.101	10.735	16.253	24.947	16.056	8.891	13.011	20.776	16.030	4.746
CHIMBORAZO	151.473	65.115	12.777	18.746	33.592	29.515	21.479	8.036	9.363	13.907	9.950	3.957
IMBABURA	126.402	52.609	9.289	23.681	19.639	16.699	12.000	4.699	6.325	17.697	14.003	3.694
LOJA	186.386	60.270	14.896	15.378	29.996	33.835	21.191	12.644	21.533	24.624	19.270	5.354
PICHINCHA	811.206	242.276	62.487	68.312	111.477	139.162	85.331	53.831	63.335	102.929	78.748	24.181
TUNGURAHUA	179.167	50.927	10.860	15.531	24.536	23.801	14.967	8.834	17.123	19.349	12.896	6.453
SANTO DOMINGO DE LOS TSÁCHILAS	128.546	42.614	8.231	12.966	21.417	22.877	14.059	8.818	24.986	16.929	14.073	2.856
REGIÓN COSTA:	3.145.637	1.072.804	239.661	318.281	514.862	523.624	344.977	178.647	338.361	362.089	279.353	82.736
EL ORO	277.478	73.373	15.932	19.962	37.479	39.512	27.477	12.035	10.141	30.964	23.239	7.725
ESMERALDAS	189.505	61.345	16.031	18.635	26.679	28.390	17.453	10.937	6.616	33.027	25.248	7.779
GUAYAS	1.618.464	535.449	110.947	153.314	271.188	270.875	185.514	85.361	246.510	164.681	123.618	41.063
LOS RÍOS	284.506	93.479	24.205	34.537	34.737	30.604	21.395	9.209	38.538	41.331	31.253	10.078
MANABÍ	632.113	249.990	62.521	76.219	111.250	135.035	76.590	58.445	32.019	72.832	60.750	12.082
SANTA ELENA	143.571	59.168	10.025	15.614	33.529	19.208	16.548	2.660	4.537	19.254	15.245	4.009
REGIÓN AMAZÓNICA:	376.943	145.474	28.017	37.553	79.904	81.789	52.579	29.210	8.827	48.577	34.372	14.205
MORONA SANTIAGO	62.919	27.211	4.802	7.848	14.561	11.753	8.868	2.885	-	8.920	6.136	2.784
NAPO	61.006	23.916	4.295	5.795	13.826	16.129	9.903	6.226	100	6.592	4.314	2.278
PASTAZA	72.039	24.938	4.708	7.453	12.777	13.062	7.775	5.287	4.790	8.273	6.026	2.247
ZAMORA CHINCHIPE	42.161	18.043	3.065	3.918	11.060	10.426	6.735	3.691	94	5.302	3.602	1.700
SUCUMBÍOS	81.861	29.223	5.524	7.706	15.993	18.322	11.150	7.172	3.296	11.262	9.001	2.261
ORELLANA	56.957	22.143	5.623	4.833	11.687	12.097	8.148	3.949	547	8.228	5.293	2.935
REGIÓN INSULAR:	8.894	3.951	624	1.394	1.933	1.921	924	997	-	1.030	527	503
GALÁPAGOS	8.894	3.951	624	1.394	1.933	1.921	924	997	-	1.030	527	503
ZONAS NO DELIMITADAS:	1.829	1.032	104	95	833	460	382	78	-	91	51	40

1/ SE EXCLUYE: LAS CONSULTAS REALIZADAS EN LOS ESTABLECIMIENTOS DEL SEGURO SOCIAL: PROPIOS, ANEXOS Y SEGURO SOCIAL CAMPESINO

Continuación Cuadro No. 45
PRIMERAS CONSULTAS DE PREVENCIÓN Y GINECO-OBSTÉTRICAS, CERTIFICADOS MÉDICOS, REALIZADAS EN LOS ESTABLECIMIENTOS DE SALUD,
POR GRUPOS PROGRAMÁTICOS, SEGÚN REGIONES Y PROVINCIAS- 2009

REGIONES Y PROVINCIAS	SUBTOTAL PRIMERAS CONSULTAS 1/	PLANIFICACIÓN FAMILIAR									DETECCIÓN OPORTUNA DEL CÁNCER			PARTOS CERTIFICADO S MÉDICOS
		TOTAL	DISPOSITIVO INTRAUTERINO DIU	GESTÁGENOS ORALES	INYECTA- BLE	PRESER- VATIVOS	IMPLANTES	VASEC- TOMÍA	OTROS	TOTAL PRIMERAS CONSULTAS 2/	TOTAL	CÉRVICO UTERINO	MAMARIO		
TOTAL REPÚBLICA	1.587.232	602.840	33.142	104.565	58.235	83.456	8.143	273	28.193	286.833	894.954	495.919	399.035	89.438	801.573
REGIÓN SIERRA:	643.959	239.208	9.512	19.391	27.474	22.871	3.977	129	11.364	144.490	371.182	210.904	160.278	33.569	527.203
AZUAY	84.643	22.863	794	761	1.528	739	938	-	46	18.057	59.535	34.502	25.033	2.245	59.516
BOLÍVAR	23.266	13.697	257	1.000	1.303	6.245	118	-	105	4.669	9.015	4.128	4.887	554	7.208
CAÑAR	19.220	7.097	200	173	234	16	44	-	-	6.430	11.920	8.162	3.758	203	13.539
CARCHI	16.454	6.446	239	364	325	1.715	51	6	903	2.843	9.078	3.722	5.356	930	6.225
COTOPAXI	34.996	15.014	456	1.987	2.266	898	91	-	297	9.019	17.885	8.378	9.507	2.097	42.610
CHIMBORAZO	33.573	18.500	938	1.695	2.985	919	24	-	310	11.629	14.075	9.500	4.575	998	36.608
IMBABURA	33.072	12.215	306	99	241	49	233	-	55	11.232	20.026	8.420	11.606	831	17.818
LOJA	46.124	14.788	649	910	1.258	2.059	407	-	296	9.209	29.395	24.949	4.446	1.941	22.726
PICHINCHA	263.504	97.212	3.105	6.053	8.454	8.305	1.503	119	7.245	62.428	145.551	85.616	59.935	20.741	239.417
TUNGURAHUA	67.967	16.298	901	1.998	4.722	1.226	321	-	1.423	5.707	49.896	19.171	30.725	1.773	32.684
SANTO DOMINGO DE LOS TSÁCHILAS	21.140	15.078	1.667	4.351	4.158	700	247	4	684	3.267	4.806	4.356	450	1.256	48.852
REGIÓN COSTA:	848.759	324.355	23.511	79.962	29.471	55.173	4.101	113	8.352	123.672	475.500	262.894	212.606	48.904	197.867
EL ORO	123.488	46.959	3.200	9.117	5.323	10.174	1.479	10	1.275	16.381	74.274	37.495	36.779	2.255	39.898
ESMERALDAS	60.127	23.610	435	4.369	3.788	4.534	115	-	204	10.165	32.812	11.461	21.351	3.705	12.064
GUAYAS	400.949	141.810	15.839	34.826	11.210	25.837	1.314	91	5.864	46.829	238.081	136.389	101.692	21.058	46.989
LOS RÍOS	80.554	27.369	1.234	10.649	3.059	602	363	-	711	10.751	45.699	26.662	19.037	7.486	34.095
MANABÍ	142.237	72.118	2.365	17.035	4.926	12.824	617	12	285	34.054	60.893	37.578	23.315	9.226	55.485
SANTA ELENA	41.404	12.489	438	3.966	1.165	1.202	213	-	13	5.492	23.741	13.309	10.432	5.174	9.336
REGIÓN AMAZÓNICA:	92.276	38.457	119	4.821	1.290	5.412	65	31	8.477	18.242	47.103	21.391	25.712	6.716	74.458
MORONA SANTIAGO	15.035	8.072	43	1.239	987	2.779	-	-	324	2.700	5.521	2.421	3.100	1.442	9.581
NAPO	14.269	3.839	11	3.439	-	15	2	-	-	372	10.375	2.666	7.709	55	17.051
PASTAZA	20.976	10.553	5	14	169	2.480	-	1	7.860	24	8.944	4.314	4.630	1.479	9.943
ZAMORA CHINCHIPE	8.296	3.214	-	-	-	-	-	-	-	3.214	4.745	2.980	1.765	337	4.623
SUCUMBÍOS	19.758	7.733	60	129	134	138	63	30	293	6.886	10.665	5.099	5.566	1.360	24.009
ORELLANA	13.942	5.046	-	-	-	-	-	-	-	5.046	6.853	3.911	2.942	2.043	9.251
REGIÓN INSULAR:	1.992	712	-	391	-	-	-	-	-	321	1.031	695	336	249	2.014
GALÁPAGOS	1.992	712	-	391	-	-	-	-	-	321	1.031	695	336	249	2.014
ZONAS NO DELIMITADAS:	246	108	-	-	-	-	-	-	-	108	138	35	103	-	31

1/ SE EXCLUYE: LAS CONSULTAS REALIZADAS EN LOS ESTABLECIMIENTOS DEL SEGURO SOCIAL: PROPIOS, ANEXOS Y SEGURO SOCIAL CAMPESINO

2/ CORRESPONDEN A LA PLANIFICACIÓN FAMILIAR QUE SOLO TIENE EL TOTAL DE PRIMERAS CONSULTAS Y NO DISPONE DE DESGLOSE POR MÉTODO

Cuadro No. 46
CONSULTAS SUBSECUENTES DE PREVENCIÓN Y GINECO-OBSTÉTRICAS, REALIZADAS EN LOS ESTABLECIMIENTOS DE SALUD,
POR GRUPOS PROGRAMÁTICOS, SEGÚN REGIONES Y PROVINCIAS - 2009

REGIONES Y PROVINCIAS	TOTAL CONSULTAS SUBSECUENTES 1/	NIÑOS				ADULTOS 20 AÑOS Y MÁS	MUJERES PRENATAL	PLANIFICACIÓN FAMILIAR							
		TOTAL	MENORES DE 1 AÑO	1 - 4 AÑOS	5 - 9 AÑOS			TOTAL	DISPOSITIVO INTRAUTERINO DIU	GESTÁGENOS ORALES	INYECTABLE	PRESERVA- TIVOS	IMPLANTES	OTROS	TOTAL CONSULTAS SUBSECUENTES 2/
TOTAL REPÚBLICA	4.737.625	1.845.926	661.492	989.151	195.283	453.302	969.423	1.468.974	60.935	261.809	142.650	84.216	12.259	64.928	842.177
REGIÓN SIERRA:	2.127.687	847.296	329.574	465.022	52.700	152.769	409.502	718.120	26.069	48.928	83.888	31.931	9.253	28.470	489.581
AZUAY	287.463	123.845	47.381	72.874	3.590	27.960	60.153	75.505	3.420	1.025	1.850	728	2.362	49	66.071
BOLIVAR	105.101	49.692	17.711	30.201	1.780	1.114	12.366	41.929	1.189	5.305	5.865	6.890	180	20	22.480
CAÑAR	93.963	41.782	14.116	26.897	769	4.232	17.886	30.063	538	174	248	14	44	-	29.045
CARCHI	59.297	19.219	7.981	9.881	1.357	523	12.360	27.195	876	1.114	1.017	4.318	303	4.997	14.570
COTOPAXI	136.805	46.409	18.148	27.450	811	6.629	25.174	58.593	1.489	6.916	8.522	2.293	188	375	38.810
CHIMBORAZO	101.780	48.978	18.750	27.755	2.473	665	17.579	34.558	2.445	5.276	9.828	2.118	39	1.032	13.820
IMBABURA	138.243	48.489	19.752	27.756	981	2.276	19.626	67.852	601	279	408	3.745	251	134	62.434
LOJA	141.198	62.296	22.862	35.470	3.964	11.784	30.368	36.750	1.892	1.970	2.296	992	605	714	28.281
PICHINCHA	752.389	291.769	122.418	148.382	20.969	61.026	165.141	234.453	8.441	10.106	18.708	8.087	4.077	18.739	166.295
TUNGURAHUA	194.896	74.124	30.161	39.887	4.076	16.843	31.258	72.671	2.085	6.782	24.401	1.268	503	218	37.414
SANTO DOMINGO DE LOS TSÁCHILAS	116.552	40.693	10.294	18.469	11.930	19.717	17.591	38.551	3.093	9.981	10.745	1.478	701	2.192	10.361
REGIÓN COSTA:	2.318.076	881.645	291.145	451.250	139.250	300.248	495.992	640.191	34.597	193.057	52.153	48.613	2.808	19.281	289.682
EL ORO	214.983	67.957	23.058	35.401	9.498	18.524	49.496	79.006	5.161	13.917	6.004	6.738	474	3.601	43.111
ESMERALDAS	166.141	52.510	18.141	30.853	3.516	9.239	43.771	60.621	511	6.396	16.775	3.898	121	1.222	31.698
GUAYAS	1.111.129	419.769	145.153	196.095	78.521	221.996	232.919	236.445	17.177	63.863	11.912	22.896	1.385	12.590	106.622
LOS RIOS	229.933	94.214	29.827	58.480	5.907	7.995	53.082	74.642	3.015	36.333	3.131	454	473	507	30.729
MANABI	487.157	208.012	65.222	112.888	29.902	32.937	85.567	160.641	7.950	61.480	11.355	11.934	302	1.353	66.267
SANTA ELENA	108.733	39.183	9.744	17.533	11.906	9.557	31.157	28.836	783	11.068	2.976	2.693	53	8	11.255
REGIÓN AMAZÓNICA:	279.049	110.134	38.513	70.007	1.614	285	60.503	108.127	269	18.551	6.609	3.672	198	17.177	61.651
MORONA SANTIAGO	66.127	26.446	9.309	16.937	200	-	12.012	27.669	49	4.497	6.077	2.080	-	1.781	13.185
NAPO	40.719	17.749	5.766	11.983	-	6	8.566	14.398	-	13.842	-	-	-	-	556
PASTAZA	41.019	18.131	5.909	11.491	731	215	6.435	16.238	-	3	154	1.300	-	14.698	83
ZAMORA CHINCHIPE	41.446	17.954	6.159	11.636	159	16	9.961	13.515	-	-	-	-	-	-	13.515
SUCUMBIO	51.143	16.432	5.797	10.149	486	44	13.694	20.973	220	209	378	292	198	698	18.978
ORELLANA	38.595	13.422	5.573	7.811	38	4	9.835	15.334	-	-	-	-	-	-	15.334
REGIÓN INSULAR:	11.672	6.000	2.043	2.238	1.719	-	3.351	2.321	-	1.273	-	-	-	-	1.048
GALAPAGOS	11.672	6.000	2.043	2.238	1.719	-	3.351	2.321	-	1.273	-	-	-	-	1.048
ZONAS NO DELIMITADAS:	1.141	851	217	634	-	-	75	215	-	-	-	-	-	-	215

1/ SE EXCLUYE: LAS CONSULTAS REALIZADAS EN LOS ESTABLECIMIENTOS DEL SEGURO SOCIAL: PROPIOS, ANEXOS Y SEGURO SOCIAL CAMPESINO

2/ CORRESPONDE A LA PLANIFICACIÓN FAMILIAR QUE SOLO TIENE EL TOTAL DE CONSULTAS SUBSECUENTES Y NO DISPONEN DE DESGLOSE POR MÉTODO

Cuadro No. 47
PRIMERAS CONSULTAS DE PREVENCIÓN Y GINECO-OBSTÉTRICAS, CERTIFICADOS MÉDICOS, REALIZADAS EN LOS ESTABLECIMIENTOS DE SALUD,
POR CLASE DE ESTABLECIMIENTO, SEGÚN GRUPOS PROGRAMÁTICOS- 2009

GRUPOS PROGRAMÁTICOS	TOTAL CONSULTAS 1/	ESTABLECIMIENTOS CON INTERNACIÓN								ESTABLECIMIENTOS SIN INTERNACIÓN					
		TOTAL	HOSPITAL BÁSICO	HOSPITAL GENERAL	HOSPITAL ESPECIALIZADO		HOSPITAL DE ESPECIALIDADES	CLÍNICA GENERAL	CLÍNICA ESPECIALIZADA AGUDA	TOTAL	CENTRO DE SALUD	SUB- CENTRO DE SALUD	PUESTO DE SALUD	DISPEN- SARIO MÉDICO	OTROS 2/
					AGUDO	CRÓNICO									
TOTAL REPÚBLICA:	5.817.663	1.339.896	569.825	249.013	113.800	46.522	8.521	335.490	16.725	4.477.767	1.114.407	2.377.492	110.751	385.067	490.050
N I Ñ O S	1.996.979	368.184	188.280	69.946	24.130	1.804	1.150	80.107	2.767	1.628.795	386.722	1.006.507	53.932	64.660	116.974
MENORES DE 1 AÑO	436.923	116.926	46.577	28.789	12.997	339	543	26.240	1.441	319.997	89.661	191.568	7.951	15.387	15.430
1 - 4 AÑOS	583.653	105.194	48.162	20.299	5.783	755	340	28.995	860	478.459	98.357	282.653	13.614	23.395	60.440
5 - 9 AÑOS	976.403	146.064	93.541	20.858	5.350	710	267	24.872	466	830.339	198.704	532.286	32.367	25.878	41.104
ADOLESCENTES	1.025.005	138.899	77.706	18.518	5.908	1.865	285	34.165	452	886.106	189.245	480.528	28.341	114.881	73.111
10 - 14 AÑOS	669.583	86.713	52.896	10.659	4.492	1.312	242	16.888	224	582.870	128.775	339.858	20.513	51.859	41.865
15 - 19 AÑOS	355.422	52.186	24.810	7.859	1.416	553	43	17.277	228	303.236	60.470	140.670	7.828	63.022	31.246
ADULTOS	523.245	142.454	29.388	26.251	3.075	-	1.004	81.657	1.079	380.791	58.595	80.934	1.175	121.339	118.748
20 AÑOS Y MÁS	523.245	142.454	29.388	26.251	3.075	-	1.004	81.657	1.079	380.791	58.595	80.934	1.175	121.339	118.748
M U J E R E S	685.202	259.012	89.768	69.008	36.792	350	736	56.455	5.903	426.190	135.161	226.491	10.082	13.698	40.758
PRENATAL	518.846	210.798	72.648	60.475	29.069	321	459	43.480	4.346	308.048	102.409	147.315	5.684	12.103	40.537
POST-PARTO	166.356	48.214	17.120	8.533	7.723	29	277	12.975	1.557	118.142	32.752	79.176	4.398	1.595	221
PLANIFICACIÓN FAMILIAR	602.840	138.874	72.393	21.975	5.982	569	17	35.102	2.836	463.966	118.901	244.371	6.578	49.992	44.124
DISPOSITIVO INTRAUTERINO DIU	33.142	7.438	3.531	314	32	-	-	3.233	328	25.704	1.937	5.269	101	9.339	9.058
GESTÁGENOS ORALES	104.565	27.744	13.516	2.450	1.336	-	-	9.569	873	76.821	18.670	48.786	826	2.505	6.034
INYECTABLE	58.235	14.514	5.031	760	107	-	-	7.856	760	43.721	8.537	21.541	823	1.413	11.407
PRESERVATIVOS	83.456	14.842	11.005	999	160	-	-	2.559	119	68.614	15.661	28.762	321	20.366	3.504
IMPLANTES	8.143	1.318	47	18	-	-	-	1.226	27	6.825	-	1.423	-	226	5.176
VASECTOMÍA	273	132	-	1	-	-	17	112	2	141	-	-	-	-	141
OTROS	28.193	7.639	3.924	1.372	1.006	-	-	1.310	27	20.554	3.659	7.881	303	5.394	3.317
TOTAL PRIMERAS CONSULTAS 3/	286.833	65.247	35.339	16.061	3.341	569	-	9.237	700	221.586	70.437	130.709	4.204	10.749	5.487
DETECCIÓN OPORTUNA DEL CÁNCER	894.954	220.366	90.765	35.839	17.324	41.934	4.776	28.064	1.664	674.588	212.245	335.491	10.392	20.201	96.259
CÉRVICO UTERINO	495.919	140.154	49.136	26.252	12.693	25.477	2.578	22.559	1.459	355.765	102.212	142.147	3.506	12.042	95.858
MAMARIO	399.035	80.212	41.629	9.587	4.631	16.457	2.198	5.505	205	318.823	110.033	193.344	6.886	8.159	401
PARTO	89.438	72.107	21.525	7.476	20.589	-	553	19.940	2.024	17.331	13.538	3.170	251	296	76
.....															
CERTIFICADOS MÉDICOS	801.573	202.728	105.778	35.878	1.258	1.121	4.800	52.445	1.448	598.845	285.456	242.130	10.307	56.508	4.444

1/ SE EXCLUYEN LAS ATENCIONES REALIZADAS EN LOS ESTABLECIMIENTOS DEL SEGURO SOCIAL: PROPIOS, ANEXOS Y SEGURO SOCIAL CAMPESINO.

2/ INCLUYE: CRUZ ROJA, PLANIFICACIÓN FAMILIAR, INSTITUTO NACIONAL DE LA NIÑEZ Y LA FAMILIA (INFA), CLÍNICAS Y BRIGADAS MÓVILES ETC.

3/ CORRESPONDE AL TOTAL DE PRIMERAS CONSULTAS DE PLANIFICACIÓN FAMILIAR, DE LOS ESTABLECIMIENTOS QUE NO DISPONEN DE DESGLOSE POR MÉTODO.

Cuadro No. 48
CONSULTAS SUBSECUENTES DE PREVENCIÓN Y GINECO-OBSTÉTRICAS, REALIZADAS EN LOS ESTABLECIMIENTOS DE SALUD,
POR CLASE DE ESTABLECIMIENTO, SEGÚN GRUPOS PROGRAMÁTICOS - 2009

GRUPOS PROGRAMÁTICOS	TOTAL CONSULTAS 1/	ESTABLECIMIENTOS CON INTERNACIÓN								ESTABLECIMIENTOS SIN INTERNACIÓN					
		TOTAL	HOSPITAL BÁSICO	HOSPITAL GENERAL	HOSPITAL ESPECIALIZADO		HOSPITAL DE ESPECIALIDADES	CLÍNICA GENERAL	CLÍNICA ESPECIALIZADA AGUDA	TOTAL	CENTRO DE SALUD	SUBCENTRO DE SALUD	PUESTO DE SALUD	DISPENSARIO MÉDICO	OTROS 2/
					AGUDO	CRÓNICO									
TOTAL REPÚBLICA:	4.737.625	1.087.897	486.127	222.733	140.296	2.839	9.393	217.016	9.493	3.649.728	979.997	1.993.542	89.589	165.818	420.782
N I Ñ O S	1.845.926	332.315	162.766	71.556	30.699	1.053	2.599	62.159	1.483	1.513.611	365.313	952.794	55.272	47.636	92.596
MENORES DE 1 AÑO	661.492	153.883	70.143	37.264	21.430	371	1.403	22.547	725	507.609	142.212	312.397	16.042	13.532	23.426
1 - 4 AÑOS	989.151	145.754	84.165	27.365	8.790	682	816	23.537	399	843.397	186.550	563.721	36.988	18.583	37.555
5 - 9 AÑOS	195.283	32.678	8.458	6.927	479	-	380	16.075	359	162.605	36.551	76.676	2.242	15.521	31.615
ADULTOS	453.302	102.180	1.732	8.909	3.633	-	4.774	82.563	569	351.122	42.624	35.159	676	68.001	204.662
20 AÑOS Y MÁS	453.302	102.180	1.732	8.909	3.633	-	4.774	82.563	569	351.122	42.624	35.159	676	68.001	204.662
M U J E R E S	969.423	434.848	177.795	108.427	94.259	686	2.020	46.584	5.077	534.575	213.066	263.160	7.291	7.939	43.119
PRENATAL	969.423	434.848	177.795	108.427	94.259	686	2.020	46.584	5.077	534.575	213.066	263.160	7.291	7.939	43.119
PLANIFICACIÓN FAMILIAR	1.468.974	218.554	143.834	33.841	11.705	1.100	-	25.710	2.364	1.250.420	358.994	742.429	26.350	42.242	80.405
DISPOSITIVO INTRAUTERINO DIU	60.935	11.247	8.021	306	49	-	-	2.618	253	49.688	2.869	11.387	332	9.485	25.615
GESTÁGENOS ORALES	261.809	41.161	27.652	3.051	1.060	-	-	8.803	595	220.648	53.394	149.509	3.166	4.621	9.958
INYECTABLE	142.650	22.716	14.846	559	67	-	-	6.613	631	119.934	24.822	69.860	3.251	2.213	19.788
PRESERVATIVOS	84.216	7.791	5.994	781	55	-	-	840	121	76.425	22.339	32.662	565	14.984	5.875
IMPLANTES	12.259	835	-	-	-	-	-	821	14	11.424	-	74	-	177	11.173
OTROS	64.928	13.093	10.600	300	1.329	-	-	814	50	51.835	11.677	30.695	870	874	7.719
CONSULTAS SUBSECUENTES 3/	842.177	121.711	76.721	28.844	9.145	1.100	-	5.201	700	720.466	243.893	448.242	18.166	9.888	277

1/ SE EXCLUYEN: LAS ATENCIONES REALIZADAS EN LOS ESTABLECIMIENTOS DEL SEGURO SOCIAL: PROPIOS, ANEXOS Y SEGURO SOCIAL CAMPESINO.

2/ SE INCLUYEN: CRUZ ROJA, PLANIFICACIÓN FAMILIAR, INSTITUTO NACIONAL DE LA NIÑEZ Y LA FAMILIA (INFA), CLÍNICAS Y BRIGADAS MÓVILES ETC.

3/ CORRESPONDE AL TOTAL DE CONSULTAS SUBSECUENTES DE PLANIFICACIÓN FAMILIAR, DE LOS ESTABLECIMIENTOS QUE NO DISPONEN DE DESGLOSE POR MÉTODO

Cuadro No. 49
PRIMERAS CONSULTAS DE PREVENCIÓN Y GINECO-OBSTÉTRICAS, CERTIFICADOS MÉDICOS, REALIZADAS EN LOS ESTABLECIMIENTOS DE SALUD,
POR SECTOR Y ENTIDAD, SEGÚN GRUPOS PROGRAMÁTICOS - 2009

GRUPOS PROGRAMÁTICOS	TOTAL CONSULTAS 1/	SECTOR PÚBLICO														SECTOR PRIVADO		
		TOTAL	MINISTERIO DE SALUD PÚBLICA	MINISTERIOS DE JUSTICIA Y DE GOBIERNO Y POLICÍA 2/	MINISTERIO DE DEFENSA NACIONAL	MINISTERIO DE EDUCACIÓN	OTROS MINISTERIOS 3/	OTROS PÚBLICOS 4/	CONSEJOS PROVINCIALES	MUNICIPIOS	UNIVERSIDADES Y POLITÉCNICAS PÚBLICAS	JUNTA DE BENEFICENCIA DE GUAYAQUIL	CRUZ ROJA ECUATORIANA	SOCIEDAD DE LUCHA CONTRA EL CÁNCER (SOLCA)	FISCOSIONALES	TOTAL	SIN FINES DE LUCRO 5/	CON FINES DE LUCRO 6/
TOTAL REPÚBLICA:	5.817.663	4.980.394	4.431.150	36.098	95.205	62.342	2.979	4.390	6.336	245.198	18.884	27.004	437	48.547	1.824	837.269	535.966	301.303
NIÑOS	1.996.979	1.815.869	1.689.514	1.921	14.314	4.210	1.364	1.186	2.223	79.240	4.072	17.026	126	-	673	181.110	107.387	73.723
MENORES DE 1 AÑO	436.923	383.826	358.485	299	5.714	2	55	154	967	13.258	397	4.345	46	-	104	53.097	29.330	23.767
1 - 4 AÑOS	583.653	499.845	454.492	663	5.853	147	422	702	783	27.555	1.455	7.660	39	-	74	83.808	56.219	27.589
5 - 9 AÑOS	976.403	932.198	876.537	959	2.747	4.061	887	330	473	38.427	2.220	5.021	41	-	495	44.205	21.838	22.367
ADOLESCENTES	1.025.005	940.558	794.321	2.850	13.862	53.999	451	1.029	1.246	63.361	5.275	3.449	32	-	683	84.447	46.335	38.112
10 - 14 AÑOS	669.583	630.983	554.348	982	1.963	29.155	237	850	702	38.606	1.217	2.434	12	-	477	38.600	21.114	17.486
15 - 19 AÑOS	355.422	309.575	239.973	1.868	11.899	24.844	214	179	544	24.755	4.058	1.015	20	-	206	45.847	25.221	20.626
ADULTOS	523.245	322.831	176.216	12.612	44.554	2.914	1.079	2.175	2.117	68.887	5.575	6.063	41	410	188	200.414	140.909	59.505
20 AÑOS Y MÁS	523.245	322.831	176.216	12.612	44.554	2.914	1.079	2.175	2.117	68.887	5.575	6.063	41	410	188	200.414	140.909	59.505
MUJERES	685.202	564.421	537.522	747	3.343	911	34	-	623	20.371	596	-	174	-	100	120.781	64.644	56.137
PRENATAL	518.846	415.274	392.062	682	2.698	834	34	-	623	17.608	503	-	133	-	97	103.572	60.269	43.303
POST-PARTO	166.356	149.147	145.460	65	645	77	-	-	-	2.763	93	-	41	-	3	17.209	4.375	12.834
PLANIFICACIÓN FAMILIAR	602.840	512.499	477.454	17.734	8.321	219	45	-	10	6.842	1.798	-	21	-	55	90.341	55.221	35.120
DISPOSITIVO INTRAUTERINO DIU	33.142	20.453	19.539	55	751	17	10	-	10	71	-	-	-	-	-	12.689	9.689	3.000
GESTÁGENOS ORALES	104.565	87.503	85.035	163	1.707	49	15	-	-	449	85	-	-	-	-	17.062	6.892	10.170
INYECTABLE	58.235	37.661	36.443	418	635	57	10	-	-	80	18	-	-	-	-	20.574	12.508	8.066
PRESERVATIVOS	83.456	77.128	56.675	17.020	3.252	65	-	-	-	116	-	-	-	-	-	6.328	3.820	2.508
IMPLANTES	8.143	1.504	1.488	4	3	2	-	-	-	7	-	-	-	-	-	6.639	5.815	824
VASECTOMÍA	273	18	1	-	17	-	-	-	-	-	-	-	-	-	-	255	172	83
OTROS	28.193	18.502	17.786	42	281	9	10	-	-	374	-	-	-	-	-	9.691	8.451	1.240
TOTAL PRIMERAS CONSULTAS 7/	286.833	269.730	260.487	32	1.675	20	-	-	-	5.745	1.695	-	21	-	55	17.103	7.874	9.229
DETECCIÓN OPORTUNA DEL CÁNCER	894.954	759.373	693.515	226	9.998	89	-	-	117	5.205	1.568	466	43	48.137	9	135.581	117.049	18.532
CÉRVICO UTERINO	495.919	368.042	325.168	215	7.427	89	-	-	113	4.743	672	233	37	29.337	8	127.877	114.093	13.784
MAMARIO	399.035	391.331	368.347	11	2.571	-	-	-	4	462	896	233	6	18.800	1	7.704	2.956	4.748
PARTO	89.438	64.843	62.608	8	813	-	6	-	-	1.292	-	-	-	-	116	24.595	4.421	20.174
CERTIFICADOS MÉDICOS	801.573	732.273	665.009	3.559	17.378	21.690	320	2.993	1.329	6.312	11.307	711	560	-	1.105	69.300	20.287	49.013

1/ EXCLUYE: LAS CONSULTAS REALIZADAS EN LOS ESTABLECIMIENTOS DEL SEGURO SOCIAL: PROPIOS, ANEXOS Y SEGURO SOCIAL CAMPESINO.

2/ INCLUYE: ESTABLECIMIENTOS DE SALUD DE: LA POLICÍA NACIONAL, CÁRCELES, PENITENCIARIAS, CENTROS DE DETENCIÓN, ETC.

3/ INCLUYE: MINISTERIO DE INCLUSIÓN ECONÓMICA Y SOCIAL, MINISTERIO DE OBRAS PÚBLICAS, OTROS.

4/ INCLUYE: SOCIEDAD PROTECTORA DE LA INFANCIA, INSTITUTO NACIONAL DE LA NIÑEZ Y LA FAMILIA (INFA), ETC.

5/ INCLUYE: ONG'S, FUNDACIONES Y PASTORALES, APROFE, CEMOPLAF, ESTABLECIMIENTOS DE UNIVERSIDADES Y POLITÉCNICAS PRIVADAS SIN FINES DE LUCRO, ETC.

6/ INCLUYE: LOS ESTABLECIMIENTOS CON FINES DE LUCRO, ADEMÁS DE LOS ESTABLECIMIENTOS DE UNIVERSIDADES Y POLITÉCNICAS PRIVADAS CON FINES DE LUCRO.

7/ CORRESPONDE AL TOTAL DE PRIMERAS CONSULTAS DE PLANIFICACIÓN FAMILIAR DE LOS ESTABLECIMIENTOS QUE NO DISPONEN DE DESGLOSE POR MÉTODO.

Cuadro No. 50
CONSULTAS SUBSECUENTES DE PREVENCIÓN Y GINECO-OBSTÉTRICAS, REALIZADAS EN LOS ESTABLECIMIENTOS DE SALUD,
POR SECTOR Y ENTIDAD, SEGÚN GRUPOS PROGRAMÁTICOS - 2009

GRUPOS PROGRAMÁTICOS	TOTAL CONSULTAS 1/	SECTOR PÚBLICO														SECTOR PRIVADO		
		TOTAL	MINISTERIO DE SALUD PÚBLICA	MINISTERIOS DE JUSTICIA Y DE GOBIERNO Y POLICÍA 2/	MINISTERIO DE DEFENSA NACIONAL	MINISTERIO DE EDUCACIÓN	OTROS MINISTERIOS 3/	OTROS PÚBLICOS 4/	CONSEJOS PROVINCIALES	MUNICIPIOS	UNIVERSIDADES Y POLITÉCNICAS PÚBLICAS	JUNTA DE BENEFICENCIA DE GUAYAQUIL	CRUZ ROJA ECUATORIANA	SOCIEDAD DE LUCHA CONTRA EL CÁNCER (SOLCA)	FISCOS MISIONALES	TOTAL	SIN FINES DE LUCRO 5/	CON FINES DE LUCRO 6/
TOTAL REPÚBLICA:	4.737.625	4.072.907	3.801.454	17.845	61.450	3.772	2.863	690	6.893	147.269	4.223	25.270	121	380	677	664.718	525.304	139.414
N I Ñ O S	1.845.926	1.680.940	1.586.683	711	11.155	1.652	2.860	-	1.255	53.758	1.844	20.722	32	-	268	164.986	126.361	38.625
MENORES DE 1 AÑO	661.492	604.512	574.930	177	5.279	2	417	-	314	13.605	435	9.273	7	-	73	56.980	43.499	13.481
1 - 4 AÑOS	989.151	919.219	889.375	242	4.071	192	408	-	567	16.399	756	7.125	14	-	70	69.932	55.665	14.267
5 - 9 AÑOS	195.283	157.209	122.378	292	1.805	1.458	2.035	-	374	23.754	653	4.324	11	-	125	38.074	27.197	10.877
ADULTOS	453.302	177.572	70.442	2.541	32.693	1.449	-	690	5.626	58.774	409	4.548	-	380	20	275.730	230.219	45.511
20 AÑOS Y MÁS	453.302	177.572	70.442	2.541	32.693	1.449	-	690	5.626	58.774	409	4.548	-	380	20	275.730	230.219	45.511
M U J E R E S	969.423	859.241	820.841	140	7.245	289	3	-	7	29.767	667	-	70	-	212	110.182	80.367	29.815
PRENATAL	969.423	859.241	820.841	140	7.245	289	3	-	7	29.767	667	-	70	-	212	110.182	80.367	29.815
PLANIFICACIÓN FAMILIAR	1.468.974	1.355.154	1.323.488	14.453	10.357	382	-	-	5	4.970	1.303	-	19	-	177	113.820	88.357	25.463
DISPOSITIVO INTRAUTERINO DIU	60.935	32.398	29.949	7	2.243	76	-	-	5	118	-	-	-	-	-	28.537	26.390	2.147
GESTÁGENOS ORALES	261.809	241.875	238.791	105	2.605	96	-	-	-	227	51	-	-	-	-	19.934	10.668	9.266
INYECTABLE	142.650	115.094	113.137	393	1.367	118	-	-	-	41	38	-	-	-	-	27.556	20.608	6.948
PRESERVATIVOS	84.216	77.259	62.187	13.909	982	70	-	-	-	111	-	-	-	-	-	6.957	6.013	944
IMPLANTES	12.259	101	74	7	5	8	-	-	-	7	-	-	-	-	-	12.158	11.802	356
OTROS	64.928	55.748	55.058	10	584	-	-	-	-	96	-	-	-	-	-	9.180	8.336	844
TOTAL CONSULTAS SUBSECUENTES 7/	842.177	832.679	824.292	22	2.571	14	-	-	-	4.370	1.214	-	19	-	177	9.498	4.540	4.958

1/ EXCLUYE: LAS CONSULTAS REALIZADAS EN LOS ESTABLECIMIENTOS DEL SEGURO SOCIAL: PROPIOS, ANEXOS Y SEGURO SOCIAL CAMPESINO

2/ INCLUYE: ESTABLECIMIENTOS DE SALUD DE: LA POLICÍA NACIONAL, CÁRCELES, PENITENCIARIAS, CENTROS DE DETENCIÓN, ETC

3/ INCLUYE: MINISTERIO DE INCLUSIÓN ECONÓMICA Y SOCIAL, MINISTERIO DE OBRAS PÚBLICAS, OTROS

4/ INCLUYE: SOCIEDAD PROTECTORA DE LA INFANCIA, INSTITUTO NACIONAL DE LA NIÑEZ Y LA FAMILIA (INNFA), ETC

5/ INCLUYE: ONGS, FUNDACIONES Y PASTORALES, APROFE, CEMOPLAF, ESTABLECIMIENTOS DE UNIVERSIDADES Y POLITÉCNICAS PRIVADAS SIN FINES DE LUCRO, ETC.

6/ INCLUYE: LOS ESTABLECIMIENTOS CON FINES DE LUCRO, ADEMÁS DE LOS ESTABLECIMIENTOS DE UNIVERSIDADES Y POLITÉCNICAS PRIVADAS CON FINES DE LUCRO

7/ CORRESPONDE AL TOTAL DE CONSULTAS SUBSECUENTES DE PLANIFICACIÓN FAMILIAR DE LOS ESTABLECIMIENTOS QUE NO DISPONEN DE DESGLOSE POR MÉTODO

CUADRO No. 51
CONSULTAS PRIMERAS Y SUBSECUENTES, DE PREVENCIÓN Y GINECO-OBSTÉTRICAS, REALIZADAS POR MÉDICO EN LOS ESTABLECIMIENTOS DE SALUD,
POR CLASE DE ESTABLECIMIENTO, SEGÚN REGIONES Y PROVINCIAS - 2009

REGIONES Y PROVINCIAS	TOTAL CONSULTAS 1/	ESTABLECIMIENTOS CON INTERNACIÓN								ESTABLECIMIENTOS SIN INTERNACIÓN					
		TOTAL	HOSPITAL BÁSICO	HOSPITAL GENERAL	HOSPITAL ESPECIALIZADO		HOSPITAL DE ESPECIALIDADES	CLÍNICA GENERAL	CLÍNICA ESPECIALIZADA AGUDA	TOTAL	CENTRO DE SALUD	SUB- CENTRO DE SALUD	PUESTO DE SALUD	DISPEN- SARIO MÉDICO	OTROS 2/
					AGUDO	CRÓNICO									
TOTAL REPÚBLICA	7.693.960	1.822.813	689.633	383.644	185.865	49.297	13.138	488.091	13.145	5.871.147	1.329.811	3.109.377	162.327	422.778	846.854
REGIÓN SIERRA:	3.334.047	746.283	264.427	147.280	65.879	30.982	13.138	214.752	9.825	2.587.764	635.918	1.403.821	104.051	146.848	297.126
AZUAY	586.425	123.935	61.784	21.462	-	16.077	-	24.612	-	462.490	132.084	225.003	-	16.873	88.530
BOLÍVAR	146.341	19.588	11.332	6.589	-	-	-	1.667	-	126.753	34.816	78.469	6.260	7.208	-
CAÑAR	177.952	16.438	13.041	3.397	-	-	-	-	-	161.514	46.702	82.003	20.189	2.066	10.554
CARCHI	64.397	10.946	5.631	1.057	-	-	-	4.258	-	53.451	6.789	35.046	2.351	7.461	1.804
COTOPAXI	162.582	35.509	24.540	2.878	-	-	-	8.091	-	127.073	26.206	87.783	8.517	2.777	1.790
CHIMBORAZO	195.964	32.227	10.768	17.115	2.198	-	-	2.146	-	163.737	19.161	108.427	25.030	1.216	9.903
IMBABURA	202.290	31.742	17.090	10.419	-	-	-	4.233	-	170.548	22.635	122.148	3.177	7.475	15.113
LOJA	288.137	70.361	42.918	10.265	-	14.905	-	2.273	-	217.776	47.297	106.166	14.863	23.162	26.288
PICHINCHA	1.057.989	295.201	53.779	55.484	63.681	-	13.138	100.405	8.714	762.788	224.423	349.748	3.587	70.584	114.446
TUNGURAHUA	260.524	69.710	23.544	12.481	-	-	-	33.682	3	190.814	40.193	101.379	20.077	6.976	22.189
SANTO DOMINGO DE LOS TSÁCHILAS	191.446	40.626	-	6.133	-	-	-	33.385	1.108	150.820	35.612	107.649	-	1.050	6.509
REGIÓN COSTA:	3.824.268	944.756	357.763	175.536	119.986	18.315	-	269.931	3.225	2.879.512	650.054	1.427.670	12.611	254.321	534.856
EL ORO	316.575	95.994	28.085	30.533	10.354	15.621	-	11.401	-	220.581	49.814	128.630	4.265	5.378	32.494
ESMERALDAS	215.219	45.201	22.807	14.015	-	-	-	8.379	-	170.018	32.602	109.976	5.509	19.913	2.018
GUAYAS	1.901.773	471.098	162.403	80.469	87.843	1.208	-	139.175	-	1.430.675	366.490	453.172	-	186.765	424.248
LOS RÍOS	365.064	110.322	48.841	7.750	21.789	-	-	31.244	698	254.742	8.486	210.819	2.837	13.605	18.995
MANABÍ	855.737	150.582	54.617	34.144	-	1.486	-	57.808	2.527	705.155	170.806	465.478	-	27.132	41.739
SANTA ELENA	169.900	71.559	41.010	8.625	-	-	-	21.924	0	98.341	21.856	59.595	-	1.528	15.362
REGIÓN AMAZÓNICA:	517.318	119.640	59.061	57.076	-	-	-	3.408	95	397.678	43.839	272.578	44.780	21.609	14.872
MORONA SANTIAGO	116.632	32.580	29.776	2.804	-	-	-	-	-	84.052	9.449	62.587	11.342	-	674
NAPO	78.844	11.312	3.528	7.338	-	-	-	446	-	67.532	12.409	48.221	4.248	-	2.654
PASTAZA	83.113	14.588	551	14.037	-	-	-	-	-	68.525	8.206	41.156	1.651	17.512	-
ZAMORA CHINCHIPE	71.016	29.224	13.752	15.472	-	-	-	-	-	41.792	-	22.493	17.589	743	967
SUCUMBÍOS	93.456	16.579	9.612	3.910	-	-	-	2.962	95	76.877	-	63.053	2.495	3.354	7.975
ORELLANA	74.257	15.357	1.842	13.515	-	-	-	-	-	58.900	13.775	35.068	7.455	-	2.602
REGIÓN INSULAR:	15.357	12.134	8.382	3.752	-	-	-	-	-	3.223	-	2.338	885	-	-
GÁLAPAGOS	15.357	12.134	8.382	3.752	-	-	-	-	-	3.223	-	2.338	885	-	-
ZONAS NO DELIMITADAS	2.970	-	-	-	-	-	-	-	-	2.970	-	2.970	-	-	-

1/ SE EXCLUYEN LAS ATENCIONES REALIZADAS EN LOS ESTABLECIMIENTOS DEL SEGURO SOCIAL: PROPIOS, ANEXOS Y SEGURO SOCIAL CAMPESINO.

2/ INCLUYE: CRUZ ROJA, PLANIFICACIÓN FAMILIAR, INSTITUTO NACIONAL DE LA NIÑEZ Y LA FAMILIA (INFA), CLÍNICAS Y BRIGADAS MÓVILES, ETC.

CUADRO No. 52
PRIMERAS CONSULTAS DE PREVENCIÓN Y GINECO-OBSTÉTRICAS, CERTIFICADOS MÉDICOS, REALIZADAS POR MÉDICO EN LOS ESTABLECIMIENTOS DE SALUD,
POR GRUPOS PROGRAMÁTICOS, SEGÚN REGIONES Y PROVINCIAS - 2009

REGIONES Y PROVINCIAS	TOTAL CONSULTAS 1/	PRIMERAS CONSULTAS										
		NIÑOS				ADOLESCENTES			ADULTOS	MUJERES		
		TOTAL	MENORES DE 1 AÑO	1 - 4 AÑOS	5 - 9 AÑOS	TOTAL	10 - 14 AÑOS	15 - 19 AÑOS	20 AÑOS Y MÁS	TOTAL	PRENATAL	POST- PARTO
TOTAL REPÚBLICA	4.342.716	1.856.827	399.358	538.366	919.103	935.726	622.579	313.147	397.170	378.671	295.962	82.709
REGIÓN SIERRA:	1.764.942	730.962	158.612	212.095	360.255	381.431	253.453	127.978	134.539	170.321	128.246	42.075
AZUAY	310.482	125.341	23.007	32.179	70.155	71.138	48.920	22.218	12.260	25.867	19.234	6.633
BOLÍVAR	67.222	32.101	6.178	10.681	15.242	14.885	9.985	4.900	1.535	5.008	3.073	1.935
CAÑAR	95.667	43.104	6.739	9.185	27.180	24.864	17.829	7.035	1.120	11.169	6.362	4.807
CARCHI	31.579	15.643	3.504	6.573	5.566	7.580	5.354	2.226	713	2.284	1.376	908
COTOPAXI	84.093	32.086	8.115	9.456	14.515	20.076	13.312	6.764	8.828	8.468	5.680	2.788
CHIMBORAZO	122.048	62.354	12.315	17.862	32.177	27.580	20.228	7.352	4.112	7.653	5.261	2.392
IMBABURA	101.340	51.389	9.020	23.200	19.169	16.296	11.739	4.557	6.163	13.422	10.983	2.439
LOJA	164.355	56.213	13.809	14.053	28.351	32.061	20.123	11.938	16.671	18.067	13.592	4.475
PICHINCHA	557.788	221.729	57.490	61.474	102.765	123.644	77.598	46.046	49.368	55.752	45.704	10.048
TUNGURAHUA	123.031	48.388	10.204	14.466	23.718	20.430	14.306	6.124	13.067	12.153	8.247	3.906
SANTO DOMINGO DE LOS TSÁCHILAS	107.337	42.614	8.231	12.966	21.417	22.877	14.059	8.818	20.702	10.478	8.734	1.744
REGIÓN COSTA:	2.262.700	984.574	214.167	289.994	480.413	474.240	317.967	156.273	254.613	174.595	143.966	30.629
EL ORO	183.213	66.771	14.424	18.043	34.304	34.977	24.786	10.191	7.322	16.305	13.469	2.836
ESMERALDAS	119.691	53.764	13.881	16.292	23.591	24.748	15.435	9.313	4.614	14.650	11.315	3.335
GUAYAS	1.150.909	511.309	102.999	147.302	261.008	258.235	177.111	81.124	179.871	58.861	48.808	10.053
LOS RÍOS	217.549	89.893	22.701	33.167	34.025	29.158	20.781	8.377	35.039	26.940	20.998	5.942
MANABÍ	489.224	204.049	50.137	59.956	93.956	107.914	63.306	44.608	24.401	52.198	44.402	7.796
SANTA ELENA	102.114	58.788	10.025	15.234	33.529	19.208	16.548	2.660	3.366	5.641	4.974	667
REGIÓN AMAZÓNICA:	306.413	136.371	25.856	34.810	75.705	77.677	49.856	27.821	8.018	33.273	23.496	9.777
MORONA SANTIAGO	56.671	26.086	4.532	7.421	14.133	11.425	8.585	2.840	-	7.096	4.822	2.274
NAPO	48.356	21.681	4.077	5.335	12.269	14.989	9.002	5.987	100	4.477	3.029	1.448
PASTAZA	56.491	22.766	4.171	6.717	11.878	12.328	7.259	5.069	4.497	5.372	4.112	1.260
ZAMORA CHINCHIPE	36.266	17.122	2.819	3.559	10.744	10.070	6.519	3.551	68	4.273	2.995	1.278
SUCUMBÍOS	62.936	28.492	5.041	7.466	15.985	18.311	11.140	7.171	3.231	6.192	4.951	1.241
ORELLANA	45.693	20.224	5.216	4.312	10.696	10.554	7.351	3.203	122	5.863	3.587	2.276
REGIÓN INSULAR:	6.832	3.888	619	1.372	1.897	1.918	921	997	-	391	203	188
GALÁPAGOS	6.832	3.888	619	1.372	1.897	1.918	921	997	-	391	203	188
ZONAS NO DELIMITADAS	1.829	1.032	104	95	833	460	382	78	-	91	51	40

1/ SE EXCLUYEN: LAS CONSULTAS REALIZADAS EN LOS ESTABLECIMIENTOS DEL SEGURO SOCIAL: PROPIOS, ANEXOS Y SEGURO SOCIAL Y CAMPESINO

Cuadro No. 52 CONTINUACIÓN
PRIMERAS CONSULTAS DE PREVENCIÓN Y GINECO-OBSTÉTRICAS, CERTIFICADOS MÉDICOS, REALIZADAS POR MÉDICO EN LOS ESTABLECIMIENTOS DE SALUD, POR GRUPOS
PROGRAMÁTICOS, SEGÚN REGIONES Y PROVINCIAS- 2009

REGIONES Y PROVINCIAS	PRIMERAS CONSULTAS												PARTO	CERTIFICADO S MÉDICOS
	PLANIFICACIÓN FAMILIAR									DETECCIÓN OPORTUNA DEL CÁNCER				
	TOTAL	DISPOSITIVO INTRA- UTERINO DIU	GESTÁGENOS ORALES	INYECTABLE	PRESERVATIVOS	IMPLANTES	VASECTOMÍA	OTROS	TOTAL PRIMERAS CONSULTAS 2/	TOTAL	CÉRVICO UTERINO	MAMARIO		
TOTAL REPÚBLICA	310.187	15.022	48.178	32.069	55.980	5.253	273	15.589	137.823	392.559	251.160	141.399	71.576	801.573
REGIÓN SIERRA:	133.660	5.259	11.332	14.619	18.838	2.857	129	5.513	75.113	184.821	120.897	63.924	29.208	527.203
AZUAY	21.321	794	761	1.528	739	938	-	46	16.515	52.381	31.266	21.115	2.174	59.516
BOLÍVAR	10.519	173	702	986	6.078	95	-	103	2.382	2.781	1.002	1.779	393	7.208
CAÑAR	6.019	200	173	234	16	44	-	-	5.352	9.190	6.329	2.861	201	13.539
CARCHI	3.637	151	223	154	1.649	-	6	323	1.131	922	562	360	800	6.225
COTOPAXI	7.831	10	958	1.260	399	12	-	159	5.033	5.107	2.179	2.928	1.697	42.610
CHIMBORAZO	12.290	342	877	1.205	348	-	-	298	9.220	7.358	4.601	2.757	701	36.608
IMBABURA	6.697	8	10	10	33	3	-	45	6.588	6.571	2.591	3.980	802	17.818
LOJA	12.822	645	546	1.009	2.041	359	-	255	7.967	27.246	22.955	4.291	1.275	22.726
PICHINCHA	37.231	1.662	4.088	3.519	6.232	1.082	119	3.453	17.076	51.192	38.088	13.104	18.872	239.417
TUNGURAHUA	7.827	722	892	2.334	920	316	-	449	2.194	19.676	9.306	10.370	1.490	32.684
SANTO DOMINGO DE LOS TSÁCHILAS	7.466	552	2.102	2.380	383	8	4	382	1.655	2.397	2.018	379	803	48.852
REGIÓN COSTA:	148.728	9.655	33.649	16.215	31.730	2.331	113	3.648	51.387	189.675	122.419	67.256	36.275	197.867
EL ORO	18.874	1.090	3.308	2.512	5.453	289	10	444	5.768	37.590	21.068	16.522	1.374	39.898
ESMERALDAS	9.102	64	633	1.448	2.553	12	-	139	4.253	10.128	2.665	7.463	2.685	12.064
GUAYAS	48.455	5.702	12.148	5.624	12.521	1.070	91	2.474	8.825	79.328	58.030	21.298	14.850	46.989
LOS RÍOS	13.795	752	5.031	2.061	424	319	-	430	4.778	17.946	11.910	6.036	4.778	34.095
MANABÍ	54.434	1.839	11.260	3.880	10.635	599	12	148	26.061	37.342	24.277	13.065	8.886	55.485
SANTA ELENA	4.068	208	1.269	690	144	42	-	13	1.702	7.341	4.469	2.872	3.702	9.336
REGIÓN AMAZÓNICA:	27.456	108	3.071	1.235	5.412	65	31	6.428	11.106	17.770	7.675	10.095	5.848	74.458
MORONA SANTIAGO	7.716	43	1.161	987	2.779	-	-	324	2.422	2.997	1.394	1.603	1.351	9.581
NAPO	2.223	11	1.823	-	15	2	-	-	372	4.856	1.304	3.552	30	17.051
PASTAZA	8.478	-	8	154	2.480	-	1	5.811	24	1.665	940	725	1.385	9.943
ZAMORA CHINCHIPE	2.226	-	-	-	-	-	-	-	2.226	2.233	1.643	590	274	4.623
SUCUMBÍOS	3.569	54	79	94	138	63	30	293	2.818	2.294	633	1.661	847	24.009
ORELLANA	3.244	-	-	-	-	-	-	-	3.244	3.725	1.761	1.964	1.961	9.251
REGIÓN INSULAR:	235	-	126	-	-	-	-	-	109	155	134	21	245	2.014
GALÁPAGOS	235	-	126	-	-	-	-	-	109	155	134	21	245	2.014
ZONAS NO DELIMITADAS	108	-	-	-	-	-	-	-	108	138	35	103	-	31

2/ CORRESPONDE A LOS ESTABLECIMIENTOS QUE SOLO TIENEN EL TOTAL DE PRIMERAS CONSULTAS DE PLANIFICACIÓN FAMILIAR Y NO DISPONE DE DESGLOSE POR MÉTODO

CUADRO No. 53
CONSULTAS SUBSECUENTES DE PREVENCIÓN Y GINECO-OBSTÉTRICAS, REALIZADAS POR MÉDICO EN LOS ESTABLECIMIENTOS DE SALUD,
POR GRUPOS PROGRAMÁTICOS, SEGÚN REGIONES Y PROVINCIAS - 2009

REGIONES Y PROVINCIAS	TOTAL CONSULTAS SUBSECUENTES 1/	NIÑOS				ADULTOS	MUJERES	PLANIFICACIÓN FAMILIAR							
		TOTAL	MENORES DE 1 AÑO	1 - 4 AÑOS	5 - 9 AÑOS	20 AÑOS Y MÁS	PRENATAL	TOTAL	DISPO- SITIVO INTRAUTE- RINO DIU	GESTÁGE- NOS ORALES	INYECTA- BLE	PRESERVA- TIVOS	IMPLAN- TES	OTROS	TOTAL CONSULTAS SUBSECUENTES 2/
TOTAL REPÚBLICA	3.351.244	1.710.139	615.061	915.374	179.704	390.150	516.636	734.319	30.393	119.795	68.735	53.519	8.562	30.113	423.202
REGIÓN SIERRA:	1.569.105	800.949	314.078	438.818	48.053	135.798	247.031	385.327	14.673	25.234	37.231	24.860	5.964	14.735	262.630
AZUAY	275.943	122.670	46.910	72.170	3.590	27.790	56.308	69.175	3.420	1.025	1.850	728	2.362	49	59.741
BOLÍVAR	79.119	47.118	16.991	28.796	1.331	754	5.415	25.832	561	3.148	3.575	6.715	114	16	11.703
CAÑAR	82.285	40.164	13.547	25.941	676	3.934	13.887	24.300	538	174	248	14	44	-	23.282
CARCHI	32.818	16.303	7.097	7.940	1.266	148	3.563	12.804	102	691	307	4.168	-	2.204	5.332
COTOPAXI	78.489	39.284	15.234	23.283	767	1.128	11.005	27.072	3	3.130	3.567	1.550	-	292	18.530
CHIMBORAZO	73.916	45.579	17.682	25.516	2.381	456	8.280	19.601	1.247	3.110	3.975	1.066	-	1.022	9.181
IMBABURA	100.950	45.968	18.915	26.072	981	2.276	11.962	40.744	4	15	5	3.684	5	132	36.899
LOJA	123.782	56.903	21.079	32.214	3.610	11.235	24.490	31.154	1.892	1.308	1.900	992	605	463	23.994
PICHINCHA	500.201	276.954	118.124	141.359	17.471	56.347	85.548	81.352	4.238	4.948	5.913	4.605	2.333	8.949	50.366
TUNGURAHUA	137.493	69.313	28.205	37.058	4.050	16.524	16.535	35.121	1.695	3.109	11.135	714	496	203	17.769
SANTO DOMINGO DE LOS TSÁCHILAS	84.109	40.693	10.294	18.469	11.930	15.206	10.038	18.172	973	4.576	4.756	624	5	1.405	5.833
REGIÓN COSTA:	1.561.568	799.604	262.814	408.404	128.386	254.242	230.691	277.031	15.451	82.760	24.895	24.987	2.400	6.813	119.725
EL ORO	133.362	61.180	20.938	32.183	8.059	16.685	25.211	30.286	2.147	3.800	2.435	1.255	459	1.728	18.462
ESMERALDAS	95.528	42.845	15.166	24.966	2.713	7.323	17.312	28.048	130	1.591	7.942	3.336	16	525	14.508
GUAYAS	750.864	401.718	138.368	188.110	75.240	186.473	100.129	62.544	6.116	15.121	3.844	10.853	1.168	3.682	21.760
LOS RÍOS	147.515	90.947	28.365	56.756	5.826	6.287	20.468	29.813	894	14.148	1.619	211	402	150	12.389
MANABÍ	366.513	164.099	50.233	89.224	24.642	30.208	56.034	116.172	5.644	44.755	7.739	9.052	302	720	47.960
SANTA ELENA	67.786	38.815	9.744	17.165	11.906	7.266	11.537	10.168	520	3.345	1.316	280	53	8	4.646
REGIÓN AMAZÓNICA:	210.905	102.788	35.915	65.302	1.571	110	36.961	71.046	269	11.598	6.609	3.672	198	8.565	40.135
MORONA SANTIAGO	59.961	25.117	8.954	15.963	200	-	8.940	25.904	49	4.428	6.077	2.080	-	1.781	11.489
NAPO	30.488	17.201	5.565	11.636	-	6	5.767	7.514	-	6.958	-	-	-	-	556
PASTAZA	26.622	16.181	5.266	10.184	731	50	2.765	7.626	-	3	154	1.300	-	6.086	83
ZAMORA CHINCHIPE	34.750	16.620	5.685	10.781	154	10	8.316	9.804	-	-	-	-	-	-	9.804
SUCUMBÍOS	30.520	15.708	5.431	9.791	486	40	5.110	9.662	220	209	378	292	198	698	7.667
ORELLANA	28.564	11.961	5.014	6.947	-	4	6.063	10.536	-	-	-	-	-	-	10.536
REGIÓN INSULAR:	8.525	5.947	2.037	2.216	1.694	-	1.878	700	-	203	-	-	-	-	497
GALÁPAGOS	8.525	5.947	2.037	2.216	1.694	-	1.878	700	-	203	-	-	-	-	497
ZONAS NO DELIMITADAS	1.141	851	217	634	-	-	75	215	-	-	-	-	-	-	215

1/ SE EXCLUYEN: LAS CONSULTAS REALIZADAS EN LOS ESTABLECIMIENTOS DEL SEGURO SOCIAL: PROPIOS, ANEXOS Y SEGURO SOCIAL Y CAMPESINO

2/ CORRESPONDE A LOS ESTABLECIMIENTOS QUE SOLO TIENEN EL TOTAL DE CONSULTAS SUBSECUENTES DE PLANIFICACIÓN FAMILIAR Y NO DISPONE DE DESGLOSE POR MÉTODO

Cuadro No. 54
PRIMERAS CONSULTAS DE PREVENCIÓN Y GINECO-OBSTÉTRICAS, CERTIFICADOS MÉDICOS, REALIZADAS POR MÉDICO EN LOS ESTABLECIMIENTOS DE SALUD, POR CLASE DE ESTABLECIMIENTO, SEGÚN GRUPOS PROGRAMÁTICOS.- 2009

GRUPOS PROGRAMÁTICOS	TOTAL CONSULTAS 1/	ESTABLECIMIENTOS CON INTERNACIÓN								ESTABLECIMIENTOS SIN INTERNACIÓN					
		TOTAL	HOSPITAL BÁSICO	HOSPITAL GENERAL	HOSPITAL ESPECIALIZADO		HOSPITAL DE ESPECIALIDADES	CLÍNICA GENERAL	CLÍNICA ESPECIALIZADA AGUDA	TOTAL	CENTRO DE SALUD	SUBCENTRO DE SALUD	PUESTO DE SALUD	DISPENSARIO MÉDICO	OTROS 2/
					AGUDO	CRÓNICO									
TOTAL REPÚBLICA:	4.342.716	1.041.372	395.198	203.099	90.551	46.463	3.745	293.266	9.050	3.301.344	730.946	1.719.281	89.790	302.268	459.059
N I Ñ O S	1.856.827	364.029	186.014	69.379	24.040	1.804	1.150	78.875	2.767	1.492.798	367.307	910.152	46.143	55.013	114.183
MENORES DE 1 AÑO	399.358	116.275	46.294	28.789	12.997	339	543	25.872	1.441	283.083	84.668	164.124	6.164	12.793	15.334
1 - 4 AÑOS	538.366	104.213	47.725	20.198	5.693	755	340	28.642	860	434.153	92.435	250.972	10.949	19.750	60.047
5 - 9 AÑOS	919.103	143.541	91.995	20.392	5.350	710	267	24.361	466	775.562	190.204	495.056	29.030	22.470	38.802
ADOLESCENTES	935.726	131.863	72.146	17.990	5.904	1.865	285	33.221	452	803.863	175.721	437.701	23.649	96.164	70.628
10 - 14 AÑOS	622.579	83.054	49.849	10.455	4.491	1.312	242	16.481	224	539.525	121.697	315.146	17.971	44.691	40.020
15 - 19 AÑOS	313.147	48.809	22.297	7.535	1.413	553	43	16.740	228	264.338	54.024	122.555	5.678	51.473	30.608
ADULTOS	397.170	112.523	14.932	20.608	2.418	-	1.004	72.826	735	284.647	20.890	57.934	335	91.440	114.048
20 AÑOS Y MÁS	397.170	112.523	14.932	20.608	2.418	-	1.004	72.826	735	284.647	20.890	57.934	335	91.440	114.048
M U J E R E S	378.671	163.488	41.313	55.803	19.378	347	736	43.215	2.696	215.183	56.446	111.091	7.280	8.348	32.018
PRENATAL	295.962	138.095	34.315	49.234	18.044	318	459	33.956	1.769	157.867	41.822	72.906	4.007	7.317	31.815
POST-PARTO	82.709	25.393	6.998	6.569	1.334	29	277	9.259	927	57.316	14.624	38.185	3.273	1.031	203
PLANIFICACIÓN FAMILIAR	310.187	82.865	39.339	12.442	4.661	568	17	24.821	1.017	227.322	43.316	105.585	5.594	37.965	34.862
DISPOSITIVO INTRAUTERINO DIU	15.022	3.166	610	183	22	-	-	2.230	121	11.856	233	2.213	83	2.226	7.101
GESTÁGENOS ORALES	48.178	16.312	6.420	1.725	1.174	-	-	6.700	293	31.866	5.112	20.855	728	616	4.555
INYECTABLE	32.069	8.888	2.311	760	62	-	-	5.559	196	23.181	3.051	9.902	709	608	8.911
PRESERVATIVOS	55.980	10.487	7.656	564	150	-	-	2.032	85	45.493	9.125	13.573	285	20.036	2.474
IMPLANTES	5.253	1.165	47	-	-	-	-	1.110	8	4.088	-	7	-	10	4.071
VASECTOMÍA	273	132	-	1	-	-	17	112	2	141	-	-	-	-	141
OTROS	15.589	3.949	1.943	438	475	-	-	1.081	12	11.640	1.941	2.658	247	4.672	2.122
TOTAL PRIMERAS CONSULTAS 3/	137.823	38.766	20.352	8.771	2.778	568	-	5.997	300	99.057	23.854	56.377	3.542	9.797	5.487
DETECCIÓN OPORTUNA DEL CÁNCER	392.559	125.565	24.323	20.841	13.565	41.879	-	24.036	921	266.994	58.990	94.920	6.661	13.172	93.251
CÉRVICO UTERINO	251.160	85.961	12.703	16.731	10.529	25.422	-	19.749	827	165.199	28.617	34.498	2.234	7.000	92.850
MAMARIO	141.399	39.604	11.620	4.110	3.036	16.457	-	4.287	94	101.795	30.373	60.422	4.427	6.172	401
PARTO	71.576	61.039	17.131	6.036	20.585	-	553	16.272	462	10.537	8.276	1.898	128	166	69
CERTIFICADOS MÉDICOS:	801.573	202.728	105.778	35.878	1.258	1.121	4.800	52.445	1.448	598.845	285.456	242.130	10.307	56.508	4.444

1/ SE EXCLUYEN LAS CONSULTAS REALIZADAS EN LOS ESTABLECIMIENTOS DEL SEGURO SOCIAL: PROPIOS, ANEXOS Y SEGURO SOCIAL Y CAMPESINO

2/ SE INCLUYEN: CRUZ ROJA, PLANIFICACIÓN FAMILIAR, INSTITUTO NACIONAL DE LA NIÑEZ Y LA FAMILIA (INFA), CLÍNICAS Y BRIGADAS MÓVILES, ETC.

3/ CORRESPONDE A LOS ESTABLECIMIENTOS QUE SOLO TIENEN EL TOTAL DE PRIMERAS CONSULTAS DE PLANIFICACIÓN FAMILIAR Y NO DISPONEN DE DATOS DESAGREGADOS POR MÉTODO

CUADRO No. 55
CONSULTAS SUBSECUENTES DE PREVENCIÓN Y GINECO-OBSTÉTRICAS, REALIZADAS POR MÉDICO EN LOS ESTABLECIMIENTOS DE SALUD,
POR CLASE DE ESTABLECIMIENTO, SEGÚN GRUPOS PROGRAMÁTICOS - 2009

GRUPOS PROGRAMÁTICOS	TOTAL CONSULTAS 1/	ESTABLECIMIENTOS CON INTERNACIÓN								ESTABLECIMIENTOS SIN INTERNACIÓN					
		TOTAL	HOSPITAL BÁSICO	HOSPITAL GENERAL	HOSPITAL ESPECIALIZADO		HOSPITAL DE ESPECIALIDADES	CLÍNICA GENERAL	CLÍNICA ESPECIALIZADA AGUDA	TOTAL	CENTRO DE SALUD	SUBCENTRO DE SALUD	PUESTO DE SALUD	DISPENSARIO MÉDICO	OTROS 2/
					AGUDO	CRÓNICO									
TOTAL REPÚBLICA:	3.351.244	781.441	294.435	180.545	95.314	2.834	9.393	194.825	4.095	2.569.803	598.865	1.390.096	72.537	120.510	387.795
NIÑOS	1.710.139	329.489	161.656	71.237	30.663	1.053	2.599	60.798	1.483	1.380.650	350.658	853.765	42.972	41.392	91.863
MENORES DE 1 AÑO	615.061	152.718	69.537	37.264	21.430	371	1.403	21.988	725	462.343	136.839	277.799	12.398	11.935	23.372
1 - 4 AÑOS	915.374	144.643	83.661	27.304	8.754	682	816	23.027	399	770.731	179.407	508.724	28.706	16.446	37.448
5 - 9 AÑOS	179.704	32.128	8.458	6.669	479	-	380	15.783	359	147.576	34.412	67.242	1.868	13.011	31.043
ADULTOS	390.150	95.061	1.428	8.397	3.007	-	4.774	77.091	364	295.089	20.455	21.443	440	50.123	202.628
20 AÑOS Y MÁS	390.150	95.061	1.428	8.397	3.007	-	4.774	77.091	364	295.089	20.455	21.443	440	50.123	202.628
MUJERES	516.636	259.318	79.332	83.884	52.447	683	2.020	39.470	1.482	257.318	85.923	119.883	6.079	2.389	43.044
PRENATAL	516.636	259.318	79.332	83.884	52.447	683	2.020	39.470	1.482	257.318	85.923	119.883	6.079	2.389	43.044
PLANIFICACIÓN FAMILIAR	734.319	97.573	52.019	17.027	9.197	1.098	-	17.466	766	636.746	141.829	395.005	23.046	26.606	50.260
DISPOSITIVO INTRAUTERINO DIU	30.393	3.735	1.730	157	9	-	-	1.741	98	26.658	634	6.372	265	1.774	17.613
GESTÁGENOS ORALES	119.795	16.314	8.876	1.591	989	-	-	4.695	163	103.481	18.072	76.068	2.602	1.014	5.725
INYECTABLE	68.735	10.212	5.339	559	38	-	-	4.136	140	58.523	9.665	36.191	2.516	526	9.625
PRESERVATIVOS	53.519	2.916	1.875	347	50	-	-	595	49	50.603	12.840	18.896	446	14.541	3.880
IMPLANTES	8.562	736	-	-	-	-	-	730	6	7.826	-	2	-	12	7.812
OTROS	30.113	5.915	4.892	43	385	-	-	585	10	24.198	5.252	12.692	729	197	5.328
TOTAL CONSULTAS SUBSECUENTES 3/	423.202	57.745	29.307	14.330	7.726	1.098	-	4.984	300	365.457	95.366	244.784	16.488	8.542	277

1/ SE EXCLUYEN LAS CONSULTAS REALIZADAS EN LOS ESTABLECIMIENTOS DEL SEGURO SOCIAL: PROPIOS, ANEXOS Y SEGURO SOCIAL CAMPESINO.

2/ SE INCLUYEN: CRUZ ROJA, PLANIFICACIÓN FAMILIAR, INSTITUTO NACIONAL DE LA NIÑEZ Y LA FAMILIA (INFA), CLÍNICAS Y BRIGADAS MÓVILES, ETC.

3/ CORRESPONDE A LOS ESTABLECIMIENTOS QUE SOLO TIENEN EL TOTAL DE CONSULTAS SUBSECUENTES DE PLANIFICACIÓN FAMILIAR Y NO DISPONEN DATOS DESAGREGADOS POR MÉTODO

Cuadro No. 56
CONSULTAS DE PREVENCIÓN Y GINECO-OBSTÉTRICAS, CERTIFICADOS MÉDICOS, REALIZADAS POR MÉDICO, OBSTETRIZ, PSICÓLOGO
Y ACTIVIDADES DE ENFERMERÍA, EN LOS ESTABLECIMIENTOS DE SALUD, SEGÚN REGIONES PROVINCIAS Y ÁREA - 2009

REGIONES PROVINCIAS Y ÁREA	CONSULTAS DE PREVENCIÓN									
	TOTAL CONSULTAS 1/	MÉDICO			OBSTETRIZ		PSICÓLOGO		ACTIVIDADES DE ENFERMERIA	
		PRIMERAS	SUBSECUENTES	CERTIFICADOS MÉDICOS	PRIMERAS	SUBSECUENTES	PRIMERAS	SUBSECUENTES	PRIMERAS	SUBSECUENTES
TOTAL REPÚBLICA	10.555.288	4.342.716	3.351.244	801.573	1.160.350	1.222.506	50.574	6.584	264.023	157.291
ÁREA URBANA	8.320.268	3.420.294	2.553.740	655.443	991.898	1.030.034	46.055	6.575	178.502	93.170
ÁREA RURAL	2.235.020	922.422	797.504	146.130	168.452	192.472	4.519	9	85.521	64.121
REGIÓN SIERRA:	4.412.047	1.764.942	1.569.105	527.203	405.887	508.580	28.045	3.333	85.486	46.669
ÁREA URBANA	3.184.693	1.267.299	1.101.633	420.427	311.939	395.162	23.526	3.324	59.958	21.852
ÁREA RURAL	1.227.354	497.643	467.472	106.776	93.948	113.418	4.519	9	25.528	24.817
AZUAY	613.672	310.482	275.943	59.516	10.937	10.201	438	8	4.352	1.311
ÁREA URBANA	441.852	212.097	207.284	52.650	9.457	8.761	438	8	3.128	679
ÁREA RURAL	171.820	98.385	68.659	6.866	1.480	1.440	-	-	1.224	632
BOLÍVAR	191.450	67.222	79.119	7.208	12.921	23.048	362	2	5.844	2.932
ÁREA URBANA	140.451	47.383	55.541	5.943	10.919	19.150	362	2	4.896	2.198
ÁREA RURAL	50.999	19.839	23.578	1.265	2.002	3.898	-	-	948	734
CAÑAR	200.488	95.667	82.285	13.539	5.112	9.762	1.600	317	4.146	1.599
ÁREA URBANA	121.767	54.576	49.769	11.083	5.112	9.762	1.600	317	553	78
ÁREA RURAL	78.721	41.091	32.516	2.456	-	-	-	-	3.593	1.521
CARCHI	111.575	31.579	32.818	6.225	15.796	23.188	-	-	4.903	3.291
ÁREA URBANA	75.357	20.102	18.908	4.023	12.716	19.407	-	-	3.257	967
ÁREA RURAL	36.218	11.477	13.910	2.202	3.080	3.781	-	-	1.646	2.324
COTOPAXI	266.624	84.093	78.489	42.610	35.520	51.108	3.831	2	6.375	7.206
ÁREA URBANA	163.464	46.084	38.597	31.423	28.287	43.940	3.828	-	1.098	1.630
ÁREA RURAL	103.160	38.009	39.892	11.187	7.233	7.168	3	2	5.277	5.576
CHIMBORAZO	253.253	122.048	73.916	36.608	22.189	24.256	1.163	178	6.073	3.430
ÁREA URBANA	159.325	70.225	46.616	28.333	16.783	20.362	1.163	178	2.834	1.164
ÁREA RURAL	93.928	51.823	27.300	8.275	5.406	3.894	-	-	3.239	2.266
IMBABURA	264.645	101.340	100.950	17.818	23.042	34.772	284	-	1.736	2.521
ÁREA URBANA	147.911	60.835	50.988	12.287	13.299	22.127	284	-	133	245
ÁREA RURAL	116.734	40.505	49.962	5.531	9.743	12.645	-	-	1.603	2.276
LOJA	327.584	164.355	123.782	22.726	8.229	11.474	1.257	-	12.545	5.942
ÁREA URBANA	242.055	122.373	89.285	17.263	7.786	11.072	1.257	-	8.460	1.822
ÁREA RURAL	85.529	41.982	34.497	5.463	443	402	-	-	4.085	4.120

Cuadro No. 56
CONSULTAS DE PREVENCIÓN Y GINECO-OBSTÉTRICAS, CERTIFICADOS MÉDICOS, REALIZADAS POR MÉDICO, OBSTETRIZ, PSICÓLOGO
Y ACTIVIDADES DE ENFERMERÍA, EN LOS ESTABLECIMIENTOS DE SALUD, SEGÚN REGIONES PROVINCIALES Y ÁREA - 2009

REGIONES PROVINCIAS Y ÁREA	CONSULTAS DE PREVENCIÓN									
	TOTAL CONSULTAS 1/	MÉDICO			OBSTETRIZ		PSICÓLOGO		ACTIVIDADES DE ENFERMERÍA	
		PRIMERAS	SUBSECUENTES	CERTIFICADOS MÉDICOS	PRIMERAS	SUBSECUENTES	PRIMERAS	SUBSECUENTES	PRIMERAS	SUBSECUENTES
PICHINCHA	1.563.595	557.788	500.201	239.417	204.409	236.050	14.402	2.492	34.607	13.646
ÁREA URBANA	1.250.077	461.878	395.849	187.539	158.509	176.947	9.889	2.491	32.421	12.093
ÁREA RURAL	313.518	95.910	104.352	51.878	45.900	59.103	4.513	1	2.186	1.553
TUNGURAHUA	374.063	123.031	137.493	32.684	46.523	52.278	4.708	334	4.905	4.791
ÁREA URBANA	239.741	79.852	83.186	30.116	30.858	36.658	4.705	328	3.178	976
ÁREA RURAL	134.322	43.179	54.307	2.568	15.665	15.620	3	6	1.727	3.815
SANTO DOMINGO DE LOS TSÁCHILAS	245.098	107.337	84.109	48.852	21.209	32.443	-	-	-	-
ÁREA URBANA	202.693	91.894	65.610	39.767	18.213	26.976	-	-	-	-
ÁREA RURAL	42.405	15.443	18.499	9.085	2.996	5.467	-	-	-	-
REGIÓN COSTA:	5.463.713	2.262.700	1.561.568	197.867	697.083	650.053	17.972	3.170	167.882	103.285
ÁREA URBANA	4.702.827	1.959.303	1.317.247	179.472	637.775	584.690	17.972	3.170	113.756	68.914
ÁREA RURAL	760.886	303.397	244.321	18.395	59.308	65.363	-	-	54.126	34.371
EL ORO	492.461	183.213	133.362	39.898	79.945	73.843	3.686	240	10.634	7.538
ÁREA URBANA	436.109	158.847	114.480	35.665	76.306	69.246	3.686	240	7.669	5.635
ÁREA RURAL	56.352	24.366	18.882	4.233	3.639	4.597	-	-	2.965	1.903
ESMERALDAS	355.646	119.691	95.528	12.064	54.155	60.199	79	30	15.580	10.384
ÁREA URBANA	216.691	70.448	55.822	10.119	39.888	40.687	79	30	6.859	2.878
ÁREA RURAL	138.955	49.243	39.706	1.945	14.267	19.512	-	-	8.721	7.506
GUAYAS	2.729.593	1.150.909	750.864	46.989	401.296	322.404	12.531	2.885	53.728	34.976
ÁREA URBANA	2.586.972	1.079.188	712.569	43.845	382.959	309.334	12.531	2.885	52.530	34.976
ÁREA RURAL	142.621	71.721	38.295	3.144	18.337	13.070	-	-	1.198	-
LOS RÍOS	514.439	217.549	147.515	34.095	60.453	79.119	744	10	5.760	3.289
ÁREA URBANA	420.649	185.012	111.649	31.095	50.867	64.285	744	10	5.119	2.963
ÁREA RURAL	93.790	32.537	35.866	3.000	9.586	14.834	-	-	641	326
MANABÍ	1.119.270	489.224	366.513	55.485	60.298	74.002	932	5	81.659	46.637
ÁREA URBANA	855.775	389.860	271.171	49.938	58.129	71.637	932	5	41.579	22.462
ÁREA RURAL	263.495	99.364	95.342	5.547	2.169	2.365	-	-	40.080	24.175
SANTA ELENA	252.304	102.114	67.786	9.336	40.936	40.486	-	-	521	461
ÁREA URBANA	186.631	75.948	51.556	8.810	29.626	29.501	-	-	-	-
ÁREA RURAL	65.673	26.166	16.230	526	11.310	10.985	-	-	521	461

Cuadro No. 56
CONSULTAS DE PREVENCIÓN Y GINECO-OBSTÉTRICAS, CERTIFICADOS MÉDICOS, REALIZADAS POR MÉDICO, OBSTETRIZ, PSICÓLOGO
Y ACTIVIDADES DE ENFERMERÍA, EN LOS ESTABLECIMIENTOS DE SALUD, SEGÚN REGIONES PROVINCIAS Y ÁREA - 2009

REGIONES PROVINCIAS Y ÁREA	CONSULTAS DE PREVENCIÓN									
	TOTAL CONSULTAS 1/	MÉDICO			OBSTETRIZ		PSICÓLOGO		ACTIVIDADES DE ENFERMERÍA	
		PRIMERAS	SUBSECUENTES	CERTIFICADOS MÉDICOS	PRIMERAS	SUBSECUENTES	PRIMERAS	SUBSECUENTES	PRIMERAS	SUBSECUENTES
REGIÓN AMAZÓNICA:	655.992	306.413	210.905	74.458	55.384	60.779	4.557	81	10.589	7.284
ÁREA URBANA	413.873	187.791	126.981	53.667	40.188	47.088	4.557	81	4.783	2.404
ÁREA RURAL	242.119	118.622	83.924	20.791	15.196	13.691	-	-	5.806	4.880
MORONA SANTIAGO	129.046	56.671	59.961	9.581	4.330	4.837	692	-	1.226	1.329
ÁREA URBANA	77.900	32.832	36.738	8.396	3.176	4.386	692	-	69	7
ÁREA RURAL	51.146	23.839	23.223	1.185	1.154	451	-	-	1.157	1.322
NAPO	101.725	48.356	30.488	17.051	9.135	9.683	1.729	-	1.786	548
ÁREA URBANA	57.217	24.995	17.396	10.219	5.619	7.053	1.729	-	417	8
ÁREA RURAL	44.508	23.361	13.092	6.832	3.516	2.630	-	-	1.369	540
PASTAZA	113.058	56.491	26.622	9.943	12.168	12.438	213	32	3.167	1.927
ÁREA URBANA	70.330	40.080	14.002	8.209	6.768	6.567	213	32	1.961	707
ÁREA RURAL	42.728	16.411	12.620	1.734	5.400	5.871	-	-	1.206	1.220
ZAMORA CHINCHIPE	83.607	36.266	34.750	4.623	4.393	5.356	-	-	1.502	1.340
ÁREA URBANA	55.035	23.889	22.016	2.105	3.422	4.695	-	-	624	389
ÁREA RURAL	28.572	12.377	12.734	2.518	971	661	-	-	878	951
SUCUMBÍOS	133.004	62.936	30.520	24.009	18.068	19.895	16	-	841	728
ÁREA URBANA	86.644	37.431	17.266	18.547	14.576	16.572	16	-	476	307
ÁREA RURAL	46.360	25.505	13.254	5.462	3.492	3.323	-	-	365	421
ORELLANA	95.552	45.693	28.564	9.251	7.290	8.570	1.907	49	2.067	1.412
ÁREA URBANA	66.747	28.564	19.563	6.191	6.627	7.815	1.907	49	1.236	986
ÁREA RURAL	28.805	17.129	9.001	3.060	663	755	-	-	831	426
REGIÓN INSULAR:	20.566	6.832	8.525	2.014	1.996	3.094	-	-	66	53
ÁREA URBANA	18.875	5.901	7.879	1.877	1.996	3.094	-	-	5	-
ÁREA RURAL	1.691	931	646	137	-	-	-	-	61	53
GALÁPAGOS	20.566	6.832	8.525	2.014	1.996	3.094	-	-	66	53
ÁREA URBANA	18.875	5.901	7.879	1.877	1.996	3.094	-	-	5	-
ÁREA RURAL	1.691	931	646	137	-	-	-	-	61	53
ZONAS NO DELIMITADAS	2.970	1.829	1.141	31	-	-	-	-	-	-
ÁREA RURAL	2.970	1.829	1.141	31	-	-	-	-	-	-

1/ SE EXCLUYE LAS CONSULTAS REALIZADAS EN LOS ESTABLECIMIENTOS DEL SEGURO SOCIAL: PROPIOS, ANEXOS Y SEGURO SOCIAL Y CAMPESINO.

CUADRO No. 57
CONSULTAS MÉDICAS DE MORBILIDAD Y PREVENCIÓN, REALIZADAS EN LOS ESTABLECIMIENTOS
DEL SEGURO SOCIAL (IESS): PROPIOS Y ANEXOS, SEGÚN REGIONES Y PROVINCIAS - 2009

REGIONES Y PROVINCIAS	TOTAL CONSULTAS	ESTABLECIMIENTOS PROPIOS								ESTABLECIMIENTOS ANEXOS						
		TOTAL	CONSULTAS DE MORBILIDAD				CONSULTAS DE PREVENCIÓN			TOTAL	CONSULTAS DE MORBILIDAD			CONSULTAS DE PREVENCIÓN		
			TOTAL	PRIMERAS	SUBSE- CUENTES	EMER- GENCIAS	TOTAL	PRIMERAS	SUBSE- CUENTES		TOTAL	PRIMERAS	SUBSE- CUENTES	TOTAL	PRIMERAS	SUBSE- CUENTES
TOTAL REPÚBLICA:	4.967.326	4.410.587	4.205.122	1.428.936	2.107.956	668.230	205.465	88.398	117.067	556.739	512.651	337.907	174.744	44.088	30.702	13.386
REGIÓN SIERRA:	2.606.005	2.245.938	2.164.159	641.331	1.193.865	328.963	81.779	37.510	44.269	360.067	332.986	218.834	114.152	27.081	19.039	8.042
AZUAY	280.204	280.204	272.422	53.054	172.510	46.858	7.782	3.419	4.363	-	-	-	-	-	-	-
BOLÍVAR	41.141	37.358	36.529	17.317	15.565	3.647	829	522	307	3.783	3.517	2.405	1.112	266	110	156
CAÑAR	65.178	64.728	61.454	30.590	28.007	2.857	3.274	1.223	2.051	450	405	329	76	45	45	-
CARCHI	40.759	40.325	37.361	20.406	16.270	685	2.964	1.533	1.431	434	434	80	354	-	-	-
COTOPAXI	80.745	59.344	58.589	19.192	36.242	3.155	755	206	549	21.401	17.477	12.458	5.019	3.924	2.357	1567
CHIMBORAZO	149.979	131.488	126.649	44.728	60.997	20.924	4.839	2.378	2.461	18.491	17.614	9.523	8.091	877	768	109
IMBABURA	149.749	140.716	133.809	51.768	59.824	22.217	6.907	3.403	3.504	9.033	8.555	6.352	2.203	478	461	17
LOJA	170.921	155.971	145.821	63.366	69.689	12.766	10.150	6.409	3.741	14.950	13.979	7.049	6.930	971	614	357
PICHINCHA	1.431.388	1.175.327	1.138.147	286.026	662.278	189.843	37.180	15.453	21.727	256.061	237.489	159.646	77.843	18.572	13.367	5205
TUNGURAHUA	129.860	108.840	104.465	28.745	49.709	26.011	4.375	2.136	2.239	21.020	19.072	11.268	7.804	1.948	1.317	631
SANTO DOMINGO DE LOS TSÁCHILAS	66.081	51.637	48.913	26.139	22.774	-	2.724	828	1.896	14.444	14.444	9.724	4.720	-	-	-
REGIÓN COSTA:	2.272.682	2.079.587	1.966.125	741.188	890.787	334.150	113.462	45.928	67.534	193.095	177.113	117.567	59.546	15.982	11.074	4.908
EL ORO	143.863	141.757	128.002	54.353	58.630	15.019	13.755	4.676	9.079	2.106	2.106	875	1.231	-	-	-
ESMERALDAS	98.534	83.329	77.673	34.395	27.590	15.688	5.656	3.135	2.521	15.205	15.042	7.228	7.814	163	144	19
GUAYAS	1.392.495	1.270.104	1.191.377	424.319	570.967	196.091	78.727	33.574	45.153	122.391	108.362	73.874	34.488	14.029	9.636	4393
LOS RÍOS	114.320	106.545	103.610	35.177	38.610	29.823	2.935	779	2.156	7.775	7.775	6.741	1.034	-	-	-
MANABÍ	432.808	389.200	380.752	166.653	150.201	63.898	8.448	2.047	6.401	43.608	42.124	27.573	14.551	1.484	1.101	383
SANTA ELENA	90.662	88.652	84.711	26.291	44.789	13.631	3.941	1.717	2.224	2.010	1.704	1.276	428	306	193	113
REGIÓN AMAZÓNICA:	76.386	72.809	63.938	37.818	21.003	5.117	8.871	3.978	4.893	3.577	2.552	1.506	1.046	1.025	589	436
MORONA SANTIAGO	10.742	10.742	8.776	6.947	1.829	-	1.966	780	1.186	-	-	-	-	-	-	-
NAPO	10.888	8.348	5.847	3.624	2.223	-	2.501	930	1.571	2.540	1.515	773	742	1.025	589	436
PASTAZA	18.680	17.643	17.373	6.147	6.109	5.117	270	85	185	1.037	1.037	733	304	-	-	-
ZAMORA CHINCHIPE	9.241	9.241	8.098	5.337	2.761	-	1.143	976	167	-	-	-	-	-	-	-
SUCUMBÍOS	18.570	18.570	16.223	10.791	5.432	-	2.347	930	1.417	-	-	-	-	-	-	-
ORELLANA	8.265	8.265	7.621	4.972	2.649	-	644	277	367	-	-	-	-	-	-	-
REGIÓN INSULAR:	12.253	12.253	10.900	8.599	2.301	-	1.353	982	371	-	-	-	-	-	-	-
GALÁPAGOS	12.253	12.253	10.900	8.599	2.301	-	1.353	982	371	-	-	-	-	-	-	-

FUENTE: DIRECCIÓN DE ASEGURAMIENTO Y CONTROL DE PRESTACIONES.
 ELABORACIÓN: INEC

Cuadro No. 58
CONSULTAS DE MORBILIDAD, PRIMERAS Y SUBSECUENTES, REALIZADAS EN LOS ESTABLECIMIENTOS DE SALUD,
DEL SEGURO SOCIAL CAMPEÑO, POR GRUPOS DE EDAD, SEGÚN REGIONES Y PROVINCIAS - 2009

REGIONES Y PROVINCIAS	TOTAL CONSULTAS	MENORES DE UN AÑO	1 - 5 AÑOS	6 - 14 AÑOS	15 - 49 AÑOS	50 AÑOS Y MÁS
TOTAL REPÚBLICA	749.047	9.366	44.148	93.984	272.527	329.022
REGIÓN SIERRA:	335.820	3.897	18.778	42.881	114.726	155.538
AZUAY	60.441	607	3.017	6.894	20.672	29.251
BOLÍVAR	24.074	256	1.037	2.592	8.472	11.717
CAÑAR	22.198	155	905	2.256	7.581	11.301
CARCHI	14.504	136	753	1.452	5.404	6.759
COTOPAXI	38.649	639	2.553	5.028	12.788	17.641
CHIMBORAZO	42.596	621	2.707	6.282	13.931	19.055
IMBABURA	30.163	335	1.722	3.751	10.277	14.078
LOJA	37.750	324	1.807	4.904	11.676	19.039
PICHINCHA	25.460	391	2.218	4.278	9.189	9.384
TUNGURAHUA	17.216	189	818	1.948	5.958	8.303
SANTO DOMINGO DE LOS TSÁCHILAS	22.769	244	1.241	3.496	8.778	9.010
REGIÓN COSTA:	366.739	4.705	22.100	44.091	140.135	155.708
EL ORO	19.323	126	911	2.044	6.577	9.665
ESMERALDAS	30.718	620	2.793	5.393	11.363	10.549
GUAYAS	69.655	1.086	4.315	7.478	27.108	29.668
LOS RÍOS	24.666	245	1.089	2.473	9.993	10.866
MANABÍ	191.811	1.705	10.297	22.943	74.041	82.825
SANTA ELENA	30.566	923	2.695	3.760	11.053	12.135
REGIÓN AMAZÓNICA:	45.454	764	3.256	6.885	17.156	17.393
MORONA SANTIAGO	11.559	198	854	1.451	3.758	5.298
NAPO	5.940	130	609	948	2.257	1.996
PASTAZA	5.173	178	489	698	1.794	2.014
ZAMORA CHINCHIPE	7.015	87	447	1.278	2.693	2.510
SUCUMBÍOS	7.456	73	392	927	3.166	2.898
ORELLANA	8.311	98	465	1.583	3.488	2.677
REGIÓN INSULAR:	1.034	-	14	127	510	383
GALÁPAGOS	1.034	-	14	127	510	383

NOTA: LOS GRUPOS DE EDAD NO CORRESPONDEN A LAS AGRUPACIONES DE OTROS ESTABLECIMIENTOS DE SALUD, YA QUE SON DE UTILIDAD EXCLUSIVA DEL SEGURO SOCIAL- CAMPEÑO.

Cuadro No. 59
CONSULTAS DE PREVENCIÓN Y GINECO-OBSTÉTRICAS, REALIZADAS EN LOS ESTABLECIMIENTOS DE SALUD DEL SEGURO SOCIAL CAMPESINO,
POR GRUPOS DE EDAD, SEGÚN REGIONES Y PROVINCIAS - 2009

REGIONES Y PROVINCIAS	TOTAL CONSULTAS	PRIMERAS CONSULTAS									CONSULTAS SUBSECUENTES					
		TOTAL	MENORES DE UN AÑO	1 - 5 AÑOS	6 - 14 AÑOS	15 - 49 AÑOS	PRENATAL	POST-PARTO	PARTO	PLANIFICACIÓN FAMILIAR	TOTAL	MENORES DE UN AÑO	1 - 5 AÑOS	15 - 49 AÑOS	PRENATAL	PLANIFICACIÓN FAMILIAR
TOTAL REPÚBLICA	76.362	64.328	1.960	8.632	30.891	14.841	4.505	1.672	54	1.773	12.034	626	2.760	2.682	4.735	1.231
REGIÓN SIERRA:	36.857	32.073	1.009	4.417	16.074	7.465	1.615	702	15	776	4.784	268	866	1.320	1.725	605
AZUAY	5.920	5.338	216	954	2.676	1.055	290	74	2	71	582	36	100	32	367	47
BOLÍVAR	2.648	2.352	54	290	1.275	506	71	69	2	85	296	13	46	77	63	97
CAÑAR	3.375	2.923	78	343	1.244	1.018	129	68	-	43	452	19	35	181	193	24
CARCHI	1.072	946	43	158	299	288	71	29	1	57	126	3	8	25	84	6
COTOPAXI	3.122	2.680	103	308	1.144	812	163	72	3	75	442	17	43	150	162	70
CHIMBORAZO	5.366	4.528	181	650	1.757	1.330	270	139	2	199	838	43	76	222	270	227
IMBABURA	1.850	1.599	45	205	764	358	143	34	-	50	251	14	43	85	97	12
LOJA	8.259	6.927	163	706	4.192	1.426	174	150	2	114	1.332	97	450	445	232	108
PICHINCHA	2.223	1.984	57	446	986	266	156	35	2	36	239	8	24	58	143	6
TUNGURAHUA	1.576	1.428	43	218	829	222	79	26	1	10	148	14	26	36	67	5
SANTO DOMINGO DE LOS TSÁCHILAS	1.446	1.368	26	139	908	184	69	6	-	36	78	4	15	9	47	3
REGIÓN COSTA:	33.175	26.784	812	3.697	11.488	6.355	2.577	885	33	937	6.391	317	1.553	1.146	2.771	604
EL ORO	1.808	1.450	12	181	655	500	32	18	1	51	358	2	52	255	20	29
ESMERALDAS	1.678	1.443	47	126	390	482	263	71	6	58	235	6	6	9	208	6
GUAYAS	4.134	3.002	125	309	782	471	655	310	10	340	1.132	20	52	191	771	98
LOS RÍOS	1.739	1.555	19	123	469	627	174	79	-	64	184	5	20	46	111	2
MANABÍ	20.307	16.938	544	2.559	8.545	3.752	1.028	305	5	200	3.369	250	1.316	597	1.010	196
SANTA ELENA	3.509	2.396	65	399	647	523	425	102	11	224	1.113	34	107	48	651	273
REGIÓN AMAZÓNICA:	6.301	5.442	138	514	3.313	1.017	312	85	6	57	859	41	341	216	239	22
MORONA SANTIAGO	2.823	2.489	61	173	1.962	171	78	35	2	7	334	19	216	39	60	-
NAPO	796	730	14	76	271	308	46	9	1	5	66	-	2	4	58	2
PASTAZA	438	386	27	47	81	141	65	15	1	9	52	4	3	3	39	3
ZAMORA CHINCHIPE	1.376	1.184	26	172	633	251	48	23	1	30	192	15	93	33	34	17
SUCUMBIÓS	319	232	4	15	148	16	43	1	-	5	87	1	17	51	18	-
ORELLANA	549	421	6	31	218	130	32	2	1	1	128	2	10	86	30	-
REGIÓN INSULAR:	29	29	1	4	16	4	1	-	-	3	-	-	-	-	-	-
GALÁPAGOS	29	29	1	4	16	4	1	-	-	3	-	-	-	-	-	-

NOTA: LOS GRUPOS DE EDAD NO CORRESPONDEN A LAS AGRUPACIONES DE OTROS ESTABLECIMIENTOS DE SALUD, YA QUE SON DE UTILIDAD EXCLUSIVA DEL SEGURO SOCIAL CAMPESINO

CUADRO No. 60
VISITAS DOMICILIARIAS , DE MÉDICO, OBSTETRIZ Y ENFERMERA, REALIZADAS POR LOS ESTABLECIMIENTOS DE SALUD,
POR SECTOR Y ENTIDAD A LA QUE PERTENECEN, SEGÚN REGIONES Y PROVINCIAS - 2009

REGIONES Y PROVINCIAS	TOTAL CONSULTAS 1/	SECTOR PÚBLICO											SECTOR PRIVADO		
		TOTAL	MINISTERIO DE SALUD PÚBLICA	MINISTERIOS DE JUSTICIA Y DE GOBIERNO Y POLICÍA 2/	MINISTERIO DE DEFENSA NACIONAL	MINISTERIO DE EDUCACIÓN	OTROS MINISTERIOS 3/	OTROS PÚBLICOS 4/	CONSEJOS PROVINCIALES	MUNICIPIOS	UNIVERSIDADES Y POLITÉCNICAS PÚBLICAS	FISCO MISIONALES	TOTAL	SIN FINES DE LUCRO 5/	CON FINES DE LUCRO 6/
TOTAL REPÚBLICA:	466.031	453.132	447.736	306	2.861	83	40	293	2	233	1.512	66	12.899	5.370	7.529
REGIÓN SIERRA:	174.683	165.596	162.743	306	904	77	40	38	2	-	1.486	-	9.087	1.957	7.130
AZUAY	62.051	55.444	55.393	-	8	5	-	38	-	-	-	-	6.607	-	6.607
BOLÍVAR	9.917	9.807	8.309	12	-	-	-	-	-	-	1.486	-	110	100	10
CAÑAR	34.811	34.811	34.809	-	-	2	-	-	-	-	-	-	-	-	-
CARCHI	2.612	2.437	2.351	86	-	-	-	-	-	-	-	-	175	-	175
COTOPAXI	4.423	2.566	2.514	30	4	18	-	-	-	-	-	-	1.857	1.857	-
CHIMBORAZO	6.033	6.008	5.928	80	-	-	-	-	-	-	-	-	25	-	25
IMBABURA	2.295	2.295	2.277	-	-	18	-	-	-	-	-	-	-	-	-
LOJA	33.916	33.913	33.750	28	90	5	40	-	-	-	-	-	3	-	3
PICHINCHA	13.205	12.940	12.089	20	802	29	-	-	-	-	-	-	265	-	265
TUNGURAHUA	4.903	4.858	4.806	50	-	-	-	-	2	-	-	-	45	-	45
SANTO DOMINGO DE LOS TSÁCHILAS	517	517	517	-	-	-	-	-	-	-	-	-	-	-	-
REGIÓN COSTA:	263.520	259.715	258.080	-	1.322	1	-	53	-	233	26	-	3.805	3.413	392
EL ORO	21.501	21.466	20.397	-	983	-	-	-	-	86	-	-	35	20	15
ESMERALDAS	20.459	18.848	18.812	-	35	1	-	-	-	-	-	-	1.611	1.500	111
GUAYAS	121.909	120.500	120.090	-	194	-	-	53	-	147	16	-	1.409	1.288	121
LOS RÍOS	5.043	4.911	4.901	-	-	-	-	-	-	-	10	-	132	12	120
MANABÍ	72.358	71.740	71.630	-	110	-	-	-	-	-	-	-	618	593	25
SANTA ELENA	22.250	22.250	22.250	-	-	-	-	-	-	-	-	-	-	-	-
REGIÓN AMAZÓNICA:	27.299	27.292	26.384	-	635	5	-	202	-	-	-	66	7	-	7
MORONA SANTIAGO	5.545	5.545	5.545	-	-	-	-	-	-	-	-	-	-	-	-
NAPO	3.489	3.489	3.489	-	-	-	-	-	-	-	-	-	-	-	-
PASTAZA	4.551	4.551	4.475	-	10	-	-	-	-	-	-	66	-	-	-
ZAMORA CHINCHIPE	4.950	4.950	4.945	-	-	5	-	-	-	-	-	-	-	-	-
SUCUMBÍOS	948	944	117	-	625	-	-	202	-	-	-	-	4	-	4
ORELLANA	7.816	7.813	7.813	-	-	-	-	-	-	-	-	-	3	-	3
REGIÓN INSULAR:	465	465	465	-	-	-	-	-	-	-	-	-	-	-	-
GALÁPAGOS	465	465	465	-	-	-	-	-	-	-	-	-	-	-	-
ZONAS NO DELIMITADAS:	64	64	64	-	-	-	-	-	-	-	-	-	-	-	-

1/ EXCLUYE: LAS VISITAS DOMICILIARIAS REALIZADAS POR LOS ESTABLECIMIENTOS DEL SEGURO SOCIAL: PROPIOS, ANEXOS Y SEGURO SOCIAL CAMPESINO

2/ INCLUYE: ESTABLECIMIENTOS DE SALUD DE: LA POLICÍA NACIONAL, CARCELES, PENITENCIARIAS, CENTROS DE DETENCIÓN, ETC.

3/ INCLUYE: MINISTERIO DE INCLUSIÓN ECONÓMICA Y SOCIAL, MINISTERIO DE OBRAS PÚBLICAS, OTROS

4/ INCLUYE: SOCIEDAD PROTECTORA DE LA INFANCIA, INSTITUTO NACIONAL DE LA NIÑEZ Y LA FAMILIA (INFA), ETC.

5/ INCLUYE: ONGS, FUNDACIONES Y PASTORALES, APROFE, CEMOPLAF, ESTABLECIMIENTOS DE UNIVERSIDADES Y POLITÉCNICAS PRIVADAS SIN FINES DE LUCRO, ETC.

6/ INCLUYE: LOS ESTABLECIMIENTOS DE SALUD CON FINES DE LUCRO, ADEMÁS DE LOS ESTABLECIMIENTO DE UNIVERSIDADES Y POLITÉCNICAS PRIVADAS CON FINES DE LUCRO

* LOS ESTABLECIMIENTOS PERTENECIENTES A LA JUNTA DE BENEFICENCIA DE GUAYAQUIL, CRUZ ROJA ECUATORIANA Y SOLCA, NO INFORMARON ESTAS ACTIVIDADES

CUADRO No. 61
VISITAS DOMICILIARIAS , DE MÉDICO, OBSTETRIZ Y ENFERMERA, REALIZADAS POR LOS ESTABLECIMIENTOS DE SALUD,
POR CLASE DE ESTABLECIMIENTO, SEGÚN REGIONES Y PROVINCIAS - 2009

REGIONES Y PROVINCIAS	TOTAL CONSULTAS 1/	ESTABLECIMIENTOS CON INTERNACIÓN								ESTABLECIMIENTOS SIN INTERNACIÓN					
		TOTAL	HOSPITAL BÁSICO	HOSPITAL GENERAL	HOSPITAL ESPECIALIZADO		HOSPITAL DE ESPECIALI- DADES	CLÍNICA GENERAL	CLÍNICA ESPECIALI- ZADA AGUDA	TOTAL	CENTRO DE SALUD	SUB- CENTRO DE SALUD	PUESTO DE SALUD	DISPEN- SARIO MÉDICO	OTROS 2/
					AGUDO	CRÓNICO									
TOTAL REPÚBLICA:	466.031	72.587	55.731	3.213	2.470	2.760	6.607	1.731	75	393.444	102.578	255.204	29.887	4.520	1.255
REGIÓN SIERRA:	174.683	25.506	14.659	960	-	2.760	6.607	475	45	149.177	23.421	101.923	20.957	2.838	38
AZUAY	62.051	15.550	5.855	951	-	2.137	6.607	-	-	46.501	8.773	37.677	-	13	38
BOLÍVAR	9.917	1.394	1.384	-	-	-	-	10	-	8.523	427	5.717	781	1.598	-
CAÑAR	34.811	-	-	-	-	-	-	-	-	34.811	8.359	18.317	8.133	2	-
CARCHI	2.612	364	189	-	-	-	-	130	45	2.248	26	1.328	808	86	-
COTOPAXI	4.423	1.909	1.909	-	-	-	-	-	-	2.514	-	2.269	193	52	-
CHIMBORAZO	6.033	1.570	1.545	-	-	-	-	25	-	4.463	995	1.729	1.739	-	-
IMBABURA	2.295	-	-	-	-	-	-	-	-	2.295	-	2.247	30	18	-
LOJA	33.916	3.484	3.475	9	-	-	-	-	-	30.432	2.328	19.985	7.953	166	-
PICHINCHA	13.205	1.128	240	-	-	623	-	265	-	12.077	2.449	8.735	42	851	-
TUNGURAHUA	4.903	107	62	-	-	-	-	45	-	4.796	64	3.402	1.278	52	-
SANTO DOMINGO DE LOS TSÁCHILAS	517	-	-	-	-	-	-	-	-	517	-	517	-	-	-
REGIÓN COSTA:	263.520	45.887	40.653	1.482	2.470	-	-	1.252	30	217.633	77.006	138.544	1.101	837	145
EL ORO	21.501	2.078	334	1.466	263	-	-	15	-	19.423	185	18.395	823	20	-
ESMERALDAS	20.459	1.643	1.532	-	-	-	-	111	-	18.816	5.073	13.499	208	36	-
GUAYAS	121.909	36.640	33.361	16	2.207	-	-	1.056	-	85.269	40.500	44.022	-	604	143
LOS RÍOS	5.043	75	-	-	-	-	-	55	20	4.968	-	4.829	70	67	2
MANABÍ	72.358	25	-	-	-	-	-	15	10	72.333	20.867	51.356	-	110	-
SANTA ELENA	22.250	5.426	5.426	-	-	-	-	-	-	16.824	10.381	6.443	-	-	-
REGIÓN AMAZÓNICA:	27.299	1.194	419	771	-	-	-	4	-	26.105	2.151	14.208	7.829	845	1.072
MORONA SANTIAGO	5.545	199	199	-	-	-	-	-	-	5.346	22	2.880	1.372	-	1.072
NAPO	3.489	-	-	-	-	-	-	-	-	3.489	100	3.125	264	-	-
PASTAZA	4.551	102	66	36	-	-	-	-	-	4.449	366	3.559	514	10	-
ZAMORA CHINCHIPE	4.950	889	154	735	-	-	-	-	-	4.061	-	990	3.066	5	-
SUCUMBÍOS	948	4	-	-	-	-	-	4	-	944	-	117	-	827	-
ORELLANA	7.816	-	-	-	-	-	-	-	-	7.816	1.663	3.537	2.613	3	-
REGIÓN INSULAR:	465	-	-	-	-	-	-	-	-	465	-	465	-	-	-
GALÁPAGOS	465	-	-	-	-	-	-	-	-	465	-	465	-	-	-
ZONAS NO DELIMITADAS:	64	-	-	-	-	-	-	-	-	64	-	64	-	-	-

1/ SE EXCLUYEN LAS VISITAS DOMICILIARIAS REALIZADAS POR LOS ESTABLECIMIENTOS DEL SEGURO SOCIAL: PROPIOS, ANEXOS Y SEGURO SOCIAL CAMPESINO

2/ SE INCLUYEN: CRUZ ROJA, PLANIFICACIÓN FAMILIAR, INSTITUTO NACIONAL DE LA NIÑEZ Y LA FAMILIA (INFA), CLÍNICAS Y BRIGADAS MÓVILES, ETC.

CUADRO No. 62

CONSULTAS DE MORBILIDAD Y PREVENCIÓN DE ESTOMATOLOGÍA, REALIZADAS EN LOS ESTABLECIMIENTOS DE SALUD, POR SECTOR Y ENTIDAD, SEGÚN GRUPOS PROGRAMÁTICOS - 2009

GRUPOS PROGRAMÁTICOS	TOTAL 1/	SECTOR PÚBLICO														SECTOR PRIVADO		
		TOTAL	MINISTERIO DE SALUD PÚBLICA	MINISTERIOS DE JUSTICIA Y DE GOBIERNO Y POLICIA 2/	MINISTERIO DE DEFENSA NACIONAL	MINISTERIO DE EDUCACIÓN	OTROS MINISTERIOS 3/	OTROS PÚBLICOS 4/	CONSEJOS PROVIN- CIALES	MUNICIPIOS	UNIVERSI- DADES Y POLI- TÉCNICAS PÚBLICAS	JUNTA DE BENEFI- CENCIA DE GUAYAQUIL	CRUZ ROJA ECUATO- RIANA	SOCIEDAD DE LUCHA CONTRA EL CÁNCER (SOLCA)	FISCO- MISIO- NALES	TOTAL	SIN FINES DE LUCRO 5/	CON FINES DE LUCRO 6/
TOTAL REPÚBLICA	6.184.172	5.976.333	5.140.256	63.593	144.290	134.542	13.322	4.263	11.370	412.321	42.193	6.705	2.095	-	1.383	207.839	133.255	74.584
CONSULTAS DE MORBILIDAD	3.245.186	3.124.845	2.734.699	28.748	86.228	50.381	5.349	909	1.552	183.746	30.276	558	1.460	-	939	120.341	73.710	46.631
NIÑOS	641.527	627.319	595.184	339	5.183	6.251	1.302	46	113	17.048	1.166	-	582	-	105	14.208	11.425	2.783
MENORES DE 1 AÑO	9.372	8.832	8.601	-	54	-	-	-	-	100	77	-	-	-	-	540	479	61
1 - 4 AÑOS	236.969	232.011	223.451	244	1.041	11	1.104	18	53	5.557	323	-	180	-	29	4.958	4.131	827
5 - 9 AÑOS PROGRAMADOS	395.186	386.476	363.132	95	4.088	6.240	198	28	60	11.391	766	-	402	-	76	8.710	6.815	1.895
ADOLESCENTES	613.346	593.443	485.676	1.882	17.303	33.614	870	50	467	48.376	4.810	-	295	-	100	19.903	15.138	4.765
10 - 14 AÑOS PROGRAMADOS	288.479	280.977	239.870	345	4.533	15.221	337	25	200	18.763	1.654	-	-	-	29	7.502	5.992	1.510
15 - 19 AÑOS	324.867	312.466	245.806	1.537	12.770	18.393	533	25	267	29.613	3.156	-	295	-	71	12.401	9.146	3.255
5 - 14 AÑOS NO PROGRAMADOS	536.718	523.223	492.402	740	3.416	4.803	358	-	192	21.124	60	-	-	-	128	13.495	8.860	4.635
ADULTOS	1.190.373	1.147.481	988.619	18.960	43.229	2.828	1.791	136	657	72.934	17.067	100	583	-	577	42.892	30.605	12.287
20 AÑOS Y MÁS	1.190.373	1.147.481	988.619	18.960	43.229	2.828	1.791	136	657	72.934	17.067	100	583	-	577	42.892	30.605	12.287
EMBARAZADAS	169.668	168.653	166.325	55	418	140	41	-	12	880	753	-	-	-	29	1.015	681	334
TOTAL CONSULTAS DE MORBILIDAD 7/	93.554	64.726	6.493	6.772	16.679	2.745	987	677	111	23.384	6.420	458	-	-	-	28.828	7.001	21.827
CONSULTAS DE PREVENCIÓN	2.938.986	2.851.488	2.405.557	34.845	58.062	84.161	7.973	3.354	9.818	228.575	11.917	6.147	635	-	444	87.498	59.545	27.953
NIÑOS	999.445	985.591	947.962	630	3.091	4.910	3.442	426	580	22.630	16	1.520	223	-	161	13.854	9.097	4.757
MENORES DE 1 AÑO	38.319	38.264	38.060	-	39	-	-	2	68	85	-	-	-	-	10	55	19	36
1 - 4 AÑOS	363.501	359.264	346.384	333	1.206	80	1.065	158	156	9.282	1	499	64	-	36	4.237	3.010	1.227
5 - 9 AÑOS PROGRAMADOS	597.625	588.063	563.518	297	1.846	4.830	2.377	266	356	13.263	15	1.021	159	-	115	9.562	6.068	3.494
ADOLESCENTES	658.974	636.739	502.720	3.864	11.308	52.087	1.153	306	5.055	54.555	2.108	3.533	-	-	50	22.235	13.902	8.333
10 - 14 AÑOS PROGRAMADOS	419.567	411.000	358.779	788	1.935	24.911	538	174	223	20.756	23	2.843	-	-	30	8.567	5.587	2.980
15 - 19 AÑOS	239.407	225.739	143.941	3.076	9.373	27.176	615	132	4.832	33.799	2.085	690	-	-	20	13.668	8.315	5.353
5 - 14 AÑOS NO PROGRAMADOS	372.536	363.209	321.138	860	3.509	9.924	454	-	969	25.361	-	803	120	-	71	9.327	6.276	3.051
ADULTOS	654.360	618.919	458.133	23.098	34.968	5.104	2.236	2.473	3.091	84.252	4.904	291	242	-	127	35.441	24.254	11.187
20 AÑOS Y MÁS	654.360	618.919	458.133	23.098	34.968	5.104	2.236	2.473	3.091	84.252	4.904	291	242	-	127	35.441	24.254	11.187
EMBARAZADAS	166.553	165.266	160.368	112	269	153	41	-	12	4.200	26	-	50	-	35	1.287	712	575
TOTAL CONSULTAS DE PREVENCIÓN 8/	87.118	81.764	15.236	6.281	4.917	11.983	647	149	111	37.577	4.863	-	-	-	-	5.354	5.304	50

1/ EXCLUYE: LAS CONSULTAS REALIZADAS EN LOS ESTABLECIMIENTOS DEL SEGURO SOCIAL: PROPIOS, ANEXOS Y SEGURO SOCIAL CAMPESINO

2/ INCLUYE: ESTABLECIMIENTOS DE SALUD DE: LA POLICÍA NACIONAL, CARCELES, PENITENCIARIAS, CENTROS DE DETENCIÓN, ETC

3/ INCLUYE: MINISTERIO DE INCLUSIÓN ECONÓMICA Y SOCIAL, MINISTERIO DE OBRAS PÚBLICAS, OTROS

4/ INCLUYE: SOCIEDAD PROTECTORA DE LA INFANCIA, INSTITUTO NACIONAL DE LA NIÑEZ Y LA FAMILIA (INFA), ETC

5/ INCLUYE: ONGS, FUNDACIONES Y PASTORALES, APROFE, CEMOPLAF, ESTABLECIMIENTOS DE UNIVERSIDADES Y POLITÉCNICAS PRIVADAS SIN FINES DE LUCRO, ETC.

6/ INCLUYE: LOS ESTABLECIMIENTOS CON FINES DE LUCRO, ADEMÁS DE LOS ESTABLECIMIENTOS DE UNIVERSIDADES Y POLITÉCNICAS PRIVADAS CON FINES DE LUCRO

7/ CORRESPONDE A LOS ESTABLECIMIENTOS QUE SOLO TIENEN EL TOTAL DE CONSULTAS DE MORBILIDAD Y NO DISPONEN DE DATOS DESAGREGADOS POR GRUPOS PROGRAMÁTICOS

8/ CORRESPONDE A LOS ESTABLECIMIENTOS QUE SOLO TIENEN EL TOTAL DE CONSULTAS DE PREVENCIÓN Y NO DISPONEN DE DATOS DESAGREGADOS POR GRUPOS PROGRAMÁTICOS

Cuadro No. 63
CONSULTAS DE MORBILIDAD DE ESTOMATOLOGÍA, REALIZADAS EN LOS ESTABLECIMIENTOS DE SALUD,
POR GRUPOS PROGRAMÁTICOS, SEGÚN REGIONES Y PROVINCIAS - 2009

REGIONES Y PROVINCIAS	TOTAL CONSULTAS 1/	NIÑOS				ADOLESCENTES			5 - 14 AÑOS NO PROGRA- MADOS	ADULTOS 20 AÑOS Y MÁS	EMBARA- ZADAS	TOTAL CONSULTAS MORBILIDAD 2/
		TOTAL	MENORES DE 1 AÑO	1 - 4 AÑOS	5 - 9 AÑOS PROGRA- MADOS	TOTAL	10 - 14 AÑOS PROGRA- MADOS	15 - 19 AÑOS				
TOTAL REPÚBLICA:	3.245.186	641.527	9.372	236.969	395.186	613.346	288.479	324.867	536.718	1.190.373	169.668	93.554
REGIÓN SIERRA:	1.555.303	312.231	2.077	131.412	178.742	270.299	114.139	156.160	287.074	568.746	67.632	49.321
AZUAY	143.808	32.728	191	14.154	18.383	24.286	10.445	13.841	25.513	50.499	6.932	3.850
BOLÍVAR	91.975	10.353	15	4.359	5.979	13.653	2.754	10.899	18.222	46.263	3.484	-
CAÑAR	79.454	18.470	103	5.310	13.057	15.740	7.488	8.252	15.016	27.193	3.035	-
CARCHI	54.719	6.642	27	3.521	3.094	7.697	2.424	5.273	13.940	23.698	2.487	255
COTOPAXI	105.929	19.185	140	8.234	10.811	21.504	9.080	12.424	25.047	36.580	3.613	-
CHIMBORAZO	138.474	33.174	225	8.250	24.699	27.622	15.273	12.349	15.631	55.660	6.041	346
IMBABURA	88.117	16.472	-	5.349	11.123	12.683	4.927	7.756	19.998	34.893	4.021	50
LOJA	96.494	14.750	95	3.974	10.681	22.193	6.604	15.589	18.059	38.073	3.419	-
PICHINCHA	582.860	129.651	1.131	65.170	63.350	94.268	43.312	50.956	100.752	189.380	25.089	43.720
TUNGURAHUA	126.872	19.105	24	8.000	11.081	20.904	6.423	14.481	25.881	55.811	5.060	111
SANTO DOMINGO DE LOS TSÁCHILAS	46.601	11.701	126	5.091	6.484	9.749	5.409	4.340	9.015	10.696	4.451	989
REGIÓN COSTA:	1.314.085	219.104	4.246	65.506	149.352	258.014	127.088	130.926	198.663	509.421	85.850	43.033
EL ORO	166.226	29.490	1.338	8.645	19.507	30.358	12.352	18.006	31.677	60.532	10.240	3.929
ESMERALDAS	83.879	17.851	113	3.056	14.682	19.303	8.825	10.478	10.544	30.935	5.246	-
GUAYAS	641.358	99.233	1.487	29.870	67.876	136.649	69.786	66.863	83.709	251.042	40.148	30.577
LOS RÍOS	134.538	19.373	78	5.621	13.674	25.583	13.204	12.379	20.667	56.375	11.461	1.079
MANABÍ	240.850	41.914	1.053	15.875	24.986	36.293	16.209	20.084	43.911	95.375	15.909	7.448
SANTA ELENA	47.234	11.243	177	2.439	8.627	9.828	6.712	3.116	8.155	15.162	2.846	-
REGIÓN AMAZÓNICA:	358.382	104.091	2.287	38.971	62.833	82.090	45.251	36.839	49.500	106.115	15.386	1.200
MORONA SANTIAGO	68.222	15.810	11	3.084	12.715	12.847	5.915	6.932	13.565	22.233	3.767	-
NAPO	101.623	49.484	161	25.622	23.701	29.111	22.165	6.946	1.621	19.022	2.385	-
PASTAZA	49.765	9.551	1	3.244	6.306	9.944	4.827	5.117	11.667	16.688	1.915	-
ZAMORA CHINCHIPE	43.699	7.648	19	2.490	5.139	9.032	2.766	6.266	9.649	15.269	2.101	-
SUCUMBÍOS	53.196	12.090	2.022	2.637	7.431	11.724	5.583	6.141	7.408	17.935	4.039	-
ORELLANA	41.877	9.508	73	1.894	7.541	9.432	3.995	5.437	5.590	14.968	1.179	1.200
REGIÓN INSULAR:	15.970	5.676	760	992	3.924	2.553	1.735	818	1.472	5.509	760	-
GALÁPAGOS	15.970	5.676	760	992	3.924	2.553	1.735	818	1.472	5.509	760	-
ZONAS NO DELIMITADAS:	1.446	425	2	88	335	390	266	124	9	582	40	-

1/ SE EXCLUYEN LAS LAS CONSULTAS REALIZADAS POR LOS ESTABLECIMIENTOS DEL SEGURO SOCIAL: PROPIOS, ANEXOS Y SEGURO SOCIAL CAMPESINO

2/ CORRESPONDE A LOS ESTABLECIMIENTOS QUE SOLO TIENEN EL TOTAL DE CONSULTAS DE MORBILIDAD Y NO DISPONEN DATOS DESAGREGADOS POR GRUPOS PROGRAMÁTICOS

Cuadro No. 64
PRIMERAS CONSULTAS DE PREVENCIÓN DE ESTOMATOLOGÍA, REALIZADAS POR LOS ESTABLECIMIENTOS DE SALUD,
POR GRUPOS PROGRAMÁTICOS, SEGÚN REGIONES Y PROVINCIAS - 2009

REGIONES Y PROVINCIAS	TOTAL CONSULTAS 1/	NIÑOS				ADOLESCENTES			5 - 14 AÑOS NO PROGRA- MADOS	ADULTOS 20 AÑOS Y MÁS	EMBARA- ZADAS	TOTAL PREVENCIÓN 2/
		TOTAL	MENORES DE 1 AÑO	1 - 4 AÑOS	5 - 9 AÑOS PROGRA- MADOS	TOTAL	10 - 14 AÑOS PROGRA- MADOS	15 - 19 AÑOS				
TOTAL REPÚBLICA:	2.211.454	791.753	31.475	292.332	467.946	487.208	322.966	164.242	301.427	456.103	130.904	44.059
REGIÓN SIERRA:	838.736	291.574	7.371	106.599	177.604	189.923	119.101	70.822	126.052	173.529	40.439	17.219
AZUAY	146.547	61.400	2.079	20.890	38.431	34.144	23.506	10.638	18.831	26.638	4.223	1.311
BOLÍVAR	44.842	14.970	331	7.867	6.772	6.027	2.658	3.369	12.542	8.312	2.991	-
CAÑAR	47.409	19.690	503	5.704	13.483	10.800	8.144	2.656	5.485	8.589	2.751	94
CARCHI	24.528	7.087	88	3.213	3.786	4.736	3.122	1.614	5.005	5.464	1.821	415
COTOPAXI	42.937	12.447	296	4.730	7.421	9.390	6.302	3.088	5.205	13.329	2.566	-
CHIMBORAZO	78.475	27.562	492	8.097	18.973	20.494	14.482	6.012	5.876	20.989	3.554	-
IMBABURA	57.940	20.074	383	5.067	14.624	10.699	6.159	4.540	11.143	12.289	3.204	531
LOJA	48.730	20.117	750	6.152	13.215	11.183	7.262	3.921	6.628	9.121	1.681	-
PICHINCHA	256.032	81.495	1.865	34.811	44.819	62.736	35.605	27.131	39.683	45.558	11.758	14.802
TUNGURAHUA	71.878	19.294	447	6.799	12.048	14.914	8.510	6.404	11.748	21.513	4.343	66
SANTO DOMINGO DE LOS TSÁCHILAS	19.418	7.438	137	3.269	4.032	4.800	3.351	1.449	3.906	1.727	1.547	-
REGIÓN COSTA:	1.177.658	416.334	21.345	160.234	234.755	251.828	171.573	80.255	152.813	249.807	80.481	26.395
EL ORO	155.974	59.786	5.139	25.577	29.070	31.028	18.307	12.721	25.983	28.960	10.217	-
ESMERALDAS	110.290	46.902	1.602	13.784	31.516	29.021	21.038	7.983	9.904	15.662	7.086	1.715
GUAYAS	552.968	170.862	5.410	56.711	108.741	127.516	86.686	40.830	68.076	136.919	31.785	17.810
LOS RÍOS	117.476	51.833	4.191	26.430	21.212	20.826	15.860	4.966	14.144	16.992	13.501	180
MANABÍ	179.362	64.905	3.783	30.688	30.434	29.401	19.258	10.143	29.413	35.595	13.358	6.690
SANTA ELENA	61.588	22.046	1.220	7.044	13.782	14.036	10.424	3.612	5.293	15.679	4.534	-
REGIÓN AMAZÓNICA:	186.223	79.767	1.959	24.739	53.069	43.627	30.847	12.780	21.915	30.884	9.585	445
MORONA SANTIAGO	41.300	19.131	201	4.581	14.349	8.345	6.635	1.710	5.667	5.123	3.034	-
NAPO	43.003	19.920	636	6.701	12.583	12.040	8.353	3.687	1.624	7.774	1.645	-
PASTAZA	29.462	8.247	48	3.192	5.007	6.374	3.930	2.444	7.087	6.269	1.485	-
ZAMORA CHINCHIPE	14.625	6.743	309	2.205	4.229	2.943	2.142	801	2.084	2.062	793	-
SUCUMBÍOS	35.903	17.178	481	5.773	10.924	8.832	6.081	2.751	2.386	5.335	1.727	445
ORELLANA	21.930	8.548	284	2.287	5.977	5.093	3.706	1.387	3.067	4.321	901	-
REGIÓN INSULAR:	7.683	3.560	798	671	2.091	1.516	1.202	314	642	1.586	379	-
GALÁPAGOS	7.683	3.560	798	671	2.091	1.516	1.202	314	642	1.586	379	-
ZONAS NO DELIMITADAS:	1.154	518	2	89	427	314	243	71	5	297	20	-

1/ SE EXCLUYEN LAS LAS CONSULTAS REALIZADAS POR LOS ESTABLECIMIENTOS DEL SEGURO SOCIAL: PROPIOS, ANEXOS Y SEGURO SOCIAL CAMPESINO

2/ CORRESPONDE A LOS ESTABLECIMIENTOS QUE SOLO TIENEN EL TOTAL DE PRIMERAS CONSULTAS DE PREVENCIÓN Y NO DISPONEN DATOS DESAGREGADOS POR GRUPOS PROGRAMÁTICOS

Cuadro No. 65
CONSULTAS SUBSECUENTES DE PREVENCIÓN DE ESTOMATOLOGÍA, REALIZADAS EN LOS ESTABLECIMIENTOS DE SALUD,
POR GRUPOS PROGRAMÁTICOS, SEGÚN REGIONES Y PROVINCIAS - 2009

REGIONES Y PROVINCIAS	TOTAL CONSULTAS 1/	NIÑOS				ADOLESCENTES			5 - 14 AÑOS NO PROGRA- MADOS	ADULTOS 20 AÑOS Y MÁS	EMBARA- ZADAS	TOTAL 2/
		TOTAL	MENORES DE 1 AÑO	1 - 4 AÑOS	5 - 9 AÑOS PROGRA- MADOS	TOTAL	10 - 14 AÑOS PROGRA- MADOS	15 - 19 AÑOS				
TOTAL REPÚBLICA:	727.532	207.692	6.844	71.169	129.679	171.766	96.601	75.165	71.109	198.257	35.649	43.059
REGIÓN SIERRA:	257.284	69.140	1.595	28.764	38.781	64.977	32.597	32.380	28.335	68.087	9.425	17.320
AZUAY	42.908	16.754	619	6.967	9.168	10.751	7.140	3.611	5.180	7.226	1.945	1.052
BOLÍVAR	7.278	4.209	18	3.285	906	527	304	223	723	1.501	318	-
CAÑAR	7.592	2.937	75	1.016	1.846	2.071	1.563	508	1.089	1.191	304	-
CARCHI	3.969	1.101	13	615	473	674	381	293	645	1.244	157	148
COTOPAXI	8.505	1.846	35	786	1.025	4.330	2.923	1.407	706	1.291	332	-
CHIMBORAZO	18.763	6.182	82	1.795	4.305	5.581	3.913	1.668	1.285	5.066	649	-
IMBABURA	7.658	1.220	16	466	738	1.247	546	701	1.635	3.093	443	20
LOJA	15.059	4.101	128	1.605	2.368	3.455	1.832	1.623	1.794	5.272	437	-
PICHINCHA	122.499	26.405	519	10.432	15.454	29.940	11.729	18.211	11.628	35.110	3.361	16.055
TUNGURAHUA	19.617	3.374	51	1.214	2.109	5.491	1.556	3.935	3.104	6.784	819	45
SANTO DOMINGO DE LOS TSÁCHILAS	3.436	1.011	39	583	389	910	710	200	546	309	660	-
REGIÓN COSTA:	423.318	118.175	4.237	37.558	76.380	94.392	55.281	39.111	38.406	121.921	24.690	25.734
EL ORO	32.265	12.333	464	3.655	8.214	7.912	5.807	2.105	3.453	6.386	2.181	-
ESMERALDAS	35.869	18.442	434	3.622	14.386	8.151	6.820	1.331	3.012	3.198	1.733	1.333
GUAYAS	252.318	40.151	1.329	13.213	25.609	57.627	26.264	31.363	23.619	98.647	13.737	18.537
LOS RÍOS	28.417	16.609	966	8.004	7.639	4.512	3.393	1.119	1.557	3.375	2.192	172
MANABÍ	62.347	26.555	938	8.031	17.586	13.619	11.150	2.469	6.070	7.718	2.693	5.692
SANTA ELENA	12.102	4.085	106	1.033	2.946	2.571	1.847	724	695	2.597	2.154	-
REGIÓN AMAZÓNICA:	41.000	17.001	209	4.386	12.406	11.532	7.968	3.564	3.805	7.271	1.386	5
MORONA SANTIAGO	7.488	4.033	27	620	3.386	1.637	1.396	241	715	671	432	-
NAPO	9.951	4.347	44	1.322	2.981	3.065	2.209	856	437	1.807	295	-
PASTAZA	10.212	2.513	18	553	1.942	3.541	2.166	1.375	1.477	2.482	199	-
ZAMORA CHINCHIPE	5.257	2.326	33	997	1.296	1.115	673	442	667	982	167	-
SUCUMBÍOS	4.247	1.788	57	561	1.170	1.029	579	450	319	941	165	5
ORELLANA	3.845	1.994	30	333	1.631	1.145	945	200	190	388	128	-
REGIÓN INSULAR:	5.858	3.347	802	457	2.088	849	743	106	562	952	148	-
GALÁPAGOS	5.858	3.347	802	457	2.088	849	743	106	562	952	148	-
ZONAS NO DELIMITADAS:	72	29	1	4	24	16	12	4	1	26	-	-

2/ CORRESPONDE A LOS ESTABLECIMIENTOS QUE SOLO TIENEN EL TOTAL DE CONSULTAS SUBSECUENTES DE PREVENCIÓN Y NO DISPONEN DATOS DESAGREGADOS POR GRUPOS PROGRAMÁTICOS

Cuadro No. 66
ACTIVIDADES DE ESTOMATOLOGÍA, RADIOGRAFÍAS DENTALES Y CERTIFICADOS ODONTOLÓGICOS, REALIZADAS EN LOS ESTABLECIMIENTOS DE SALUD,
SEGÚN REGIONES Y PROVINCIAS - 2009

REGIONES Y PROVINCIAS	ACTIVIDADES DE MORBILIDAD 1/							ACTIVIDADES DE PREVENCIÓN 1/			NÚMERO DE RADIOGRAFÍAS DENTALES	NÚMERO DE CERTIFICADOS ODONTOLÓGICOS
	OBTURACIÓN	RESTAURACIÓN	ENDODONCIAS	EXODONCIAS	PERIODONCIAS	CIRUGÍA MENOR	ORTODONCIA / ORTOPEDIA	PROFILAXIS	APLICACIÓN DE FLUOR	SELLANTES		
TOTAL REPÚBLICA:	1.443.465	2.612.874	143.164	835.645	162.563	29.504	36.029	1.927.063	1.485.080	766.030	58.076	356.510
REGIÓN SIERRA:	720.847	1.488.652	99.794	333.115	70.303	16.480	16.783	731.232	528.601	418.626	33.811	191.574
AZUAY	43.930	126.278	5.300	36.836	3.862	984	255	145.738	131.716	32.431	3.433	6.101
BOLÍVAR	28.043	78.819	4.221	26.958	678	171	1	43.890	37.514	62.593	544	6.378
CAÑAR	19.809	103.037	1.287	23.802	2.191	993	575	44.142	35.239	4.880	692	2.071
CARCHI	29.184	50.067	1.782	15.848	492	336	9	27.307	19.934	7.953	220	5.366
COTOPAXI	48.573	88.477	4.395	25.494	790	517	120	34.666	6.448	13.561	850	20.138
CHIMBORAZO	82.769	98.634	13.514	34.639	2.002	1.122	276	70.269	28.894	48.847	2.339	17.764
IMBABURA	34.400	113.335	4.255	24.370	715	674	286	56.001	43.778	27.165	1.050	6.567
LOJA	42.776	75.818	1.805	27.545	3.300	341	252	41.293	39.342	10.557	1.536	3.251
PICHINCHA	277.131	625.340	56.991	83.295	54.013	10.147	14.838	192.258	140.088	169.541	22.445	102.510
TUNGURAHUA	92.318	94.353	4.925	25.803	977	1.013	158	63.440	34.700	36.790	577	9.450
SANTO DOMINGO DE LOS TSÁCHILAS	21.914	34.494	1.319	8.525	1.283	182	13	12.228	10.948	4.308	125	11.978
REGIÓN COSTA:	572.182	775.174	29.237	417.572	67.779	10.431	18.325	994.666	797.544	240.975	19.949	137.236
EL ORO	58.653	110.937	791	41.748	2.399	320	1.612	128.473	103.868	26.135	679	41.789
ESMERALDAS	25.947	63.242	2.494	37.575	2.054	655	6	128.248	117.324	120.499	1.425	13.312
GUAYAS	331.089	338.885	19.351	160.829	45.169	6.718	16.351	366.281	288.991	47.983	14.970	51.273
LOS RÍOS	63.037	74.441	2.009	58.720	4.277	700	179	129.921	84.800	10.580	797	9.581
MANABÍ	80.402	158.249	3.189	100.431	11.051	1.007	173	204.719	171.812	35.157	1.900	13.164
SANTA ELENA	13.054	29.420	1.403	18.269	2.829	1.031	4	37.024	30.749	621	178	8.117
REGIÓN AMAZÓNICA:	145.319	328.336	12.602	82.933	23.524	2.390	862	190.369	152.493	100.217	3.406	26.888
MORONA SANTIAGO	35.243	88.548	1.616	20.492	736	173	3	42.816	33.538	26.007	1.647	666
NAPO	29.435	60.847	2.272	14.268	3.754	809	526	44.467	39.060	27.177	252	6.796
PASTAZA	23.643	61.182	1.707	10.494	11.569	132	103	27.201	23.753	28.968	715	2.049
ZAMORA CHINCHIPE	22.170	48.050	1.085	11.197	3.541	933	169	17.169	13.253	2.020	370	14
SUCUMBÍOS	19.163	35.122	4.783	14.527	3.260	180	43	36.727	26.687	4.447	180	11.655
ORELLANA	15.665	34.587	1.139	11.955	664	163	18	21.989	16.202	11.598	242	5.708
REGIÓN INSULAR:	4.879	19.168	1.530	1.552	920	127	25	9.900	5.574	6.164	910	812
GALÁPAGOS	4.879	19.168	1.530	1.552	920	127	25	9.900	5.574	6.164	910	812
ZONAS NO DELIMITADAS:	238	1.544	1	473	37	76	34	896	868	48	-	-

1/ SE EXCLUYEN LAS ACTIVIDADES REALIZADAS POR LOS ESTABLECIMIENTOS DEL SEGURO SOCIAL: PROPIOS, ANEXOS Y SEGURO SOCIAL CAMPESINO

Cuadro No. 67
ACTIVIDADES DE ESTOMATOLOGÍA, RADIOGRAFÍAS DENTALES Y CERTIFICADOS ODONTOLÓGICOS, REALIZADAS POR LOS ESTABLECIMIENTOS DE SALUD,
SEGÚN SECTOR Y ENTIDAD - 2009

SECTOR Y ENTIDAD	ACTIVIDADES DE MORBILIDAD 1/							ACTIVIDADES DE PREVENCIÓN 1/			NÚMERO DE RADIOGRAFÍAS DENTALES	NÚMERO DE CERTIFICADOS ODONTOLÓGICOS
	OBTURACIÓN	RESTAURACIÓN	ENDODONCIAS	EXODONCIAS	PERIODONCIAS	CIRUGÍA MENOR	ORTODONCIA / ORTOPEDIA	PROFILAXIS	APLICACIÓN DE FLUOR	SELLANTES		
TOTAL REPÚBLICA:	1.443.465	2.612.874	143.164	835.645	162.563	29.504	36.029	1.927.063	1.485.080	766.030	58.076	356.510
SECTOR PÚBLICO:	1.398.645	2.549.539	130.914	808.140	155.927	26.114	30.654	1.905.097	1.475.552	714.617	45.266	348.904
MINISTERIO DE SALUD PÚBLICA	1.145.807	2.366.726	102.530	741.020	115.444	15.309	15.286	1.812.250	1.418.887	701.133	22.112	303.191
MINISTERIOS DE: JUSTICIA Y DE GOBIERNO Y POLICÍA 2/	17.343	15.319	2.486	4.898	2.070	857	2.121	10.071	1.414	656	1.278	857
MINISTERIO DE DEFENSA NACIONAL	31.737	36.665	13.387	7.284	4.387	7.483	10.341	11.421	4.463	2.579	11.755	4.399
MINISTERIO DE EDUCACIÓN	29.833	24.422	3.269	6.692	3.047	313	745	21.168	14.289	4.530	626	11.574
OTROS MINISTERIOS 3/	5.110	4.128	688	2.191	219	69	1	3.317	2.678	1.060	260	292
OTROS PÚBLICOS 4/	507	461	207	46	9	7	12	331	-	59	379	463
CONSEJOS PROVINCIALES	8.735	4.546	207	1.350	732	532	-	1.664	1.121	320	1	168
MUNICIPIOS	145.646	86.569	6.728	39.277	29.721	1.380	91	40.837	31.924	3.958	5.560	3.076
UNIVERSIDADES Y POLITÉCNICAS PÚBLICAS	11.162	7.479	1.104	3.167	273	89	2.057	2.816	515	180	3.024	24.839
JUNTA DE BENEFICIENCIA DE GUAYAQUIL	2.557	2.427	197	1.575	-	31	-	814	111	36	81	-
CRUZ ROJA ECUATORIANA	100	242	-	382	25	28	-	22	30	-	-	38
SOCIEDAD DE LUCHA CONTRA EL CÁNCER (SOLCA)	-	-	-	-	-	-	-	-	-	-	-	-
FISCO MISIONALES	108	555	111	258	-	16	-	386	120	106	190	7
SECTOR PRIVADO:	44.820	63.335	12.250	27.505	6.636	3.390	5.375	21.966	9.528	51.413	12.810	7.606
SIN FINES DE LUCRO 5/	30.242	43.325	8.730	20.752	4.609	1.120	1.440	12.505	6.259	27.479	5.394	3.917
CON FINES DE LUCRO 6/	14.578	20.010	3.520	6.753	2.027	2.270	3.935	9.461	3.269	23.934	7.416	3.689

1/ EXCLUYE: LAS CONSULTAS REALIZADAS EN LOS ESTABLECIMIENTOS DEL SEGURO SOCIAL: PROPIOS, ANEXOS Y SEGURO SOCIAL CAMPESINO

2/ INCLUYE: ESTABLECIMIENTOS DE SALUD DE: LA POLICÍA NACIONAL, CÁRCELES, PENITENCIARIAS, CENTROS DE DETENCIÓN, ETC.

3/ INCLUYE: MINISTERIO DE INCLUSIÓN ECONÓMICA Y SOCIAL, MINISTERIO DE OBRAS PÚBLICAS, OTROS

4/ INCLUYE: SOCIEDAD PROTECTORA DE LA INFANCIA, INSTITUTO NACIONAL DE LA NIÑEZ Y LA FAMILIA (INFA), ETC.

5/ INCLUYE: ONGS, FUNDACIONES Y PASTORALES, APROFE, CEMOPLAF, ESTABLECIMIENTOS DE UNIVERSIDADES Y POLITÉCNICAS PRIVADAS SIN FINES DE LUCRO, ETC.

6/ INCLUYE: LOS ESTABLECIMIENTOS CON FINES DE LUCRO, ADEMÁS DE LOS ESTABLECIMIENTOS DE UNIVERSIDADES Y POLITÉCNICAS PRIVADAS CON FINES DE LUCRO

Cuadro No. 68
CONSULTAS DE ESTOMATOLOGÍA, RADIOGRAFÍAS DENTALES Y CERTIFICADOS ODONTOLÓGICOS, REALIZADAS POR LOS ESTABLECIMIENTOS
DEL SEGURO SOCIAL: PROPIOS Y ANEXOS, SEGÚN REGIONES Y PROVINCIAS - 2009

REGIONES Y PROVINCIAS	ESTABLECIMIENTOS PROPIOS					ESTABLECIMIENTOS ANEXOS				
	CONSULTAS 1/			NÚMERO DE RADIOGRAFÍAS DENTALES 2/	NÚMERO DE CERTIFICADOS ODONTOLÓGICOS 2/	CONSULTAS 1/			NÚMERO DE RADIOGRAFÍAS DENTALES 2/	NÚMERO DE CERTIFICADOS ODONTOLÓGICOS 2/
	TOTAL	PRIMERAS	SUBSECUENTES			TOTAL	PRIMERAS	SUBSECUENTES		
TOTAL REPÚBLICA:	305.122	120.400	184.722	19.628	1.982	26.323	11.820	14.503	3.871	4.663
REGIÓN SIERRA:	165.296	70.791	94.505	13.664	1.125	25.732	11.333	14.399	3.370	2.489
AZUAY	7.635	3.408	4.227	397	8	1.221	239	982	221	240
BOLÍVAR	5.962	2.542	3.420	-	-	-	-	-	-	-
CAÑAR	6.654	1.899	4.755	746	-	4	4	-	-	-
CARCHI	4.208	1.832	2.376	139	347	189	56	133	-	-
COTOPAXI	3.058	1.147	1.911	335	-	2.906	1.005	1.901	-	-
CHIMBORAZO	8.936	3.249	5.687	724	-	-	-	-	378	1.242
IMBABURA	14.929	4.828	10.101	154	747	228	76	152	67	166
LOJA	15.893	8.298	7.595	1.023	1	3	3	-	62	4
PICHINCHA	83.957	38.265	45.692	9.116	22	18.842	9.296	9.546	2.621	817
TUNGURAHUA	10.093	3.265	6.828	1.030	-	2.339	654	1.685	21	20
SANTO DOMINGO DE LOS TSÁCHILAS	3.971	2.058	1.913	-	-	-	-	-	-	-
REGIÓN COSTA:	124.833	44.082	80.751	5.184	789	591	487	104	501	174
EL ORO	11.276	4.735	6.541	370	-	-	-	-	86	24
ESMERALDAS	5.653	2.624	3.029	124	-	-	-	-	150	8
GUAYAS	56.442	19.000	37.442	2.350	770	591	487	104	265	142
LOS RÍOS	8.072	2.648	5.424	44	-	-	-	-	-	-
MANABÍ	37.259	12.754	24.505	2.123	19	-	-	-	-	-
SANTA ELENA	6.131	2.321	3.810	173	-	-	-	-	-	2.000
REGIÓN AMAZÓNICA:	13.142	5.056	8.086	780	68	-	-	-	-	2.000
MORONA SANTIAGO	2.309	623	1.686	182	40	-	-	-	-	-
NAPO	1.272	669	603	117	24	-	-	-	-	-
PASTAZA	3.036	1.194	1.842	481	4	-	-	-	-	-
ZAMORA CHINCHIPE	2.339	879	1.460	-	-	-	-	-	-	-
SUCUMBÍOS	2.897	1.329	1.568	-	-	-	-	-	-	-
ORELLANA	1.289	362	927	-	-	-	-	-	-	-
REGIÓN INSULAR	1.851	471	1.380	-	-	-	-	-	-	-
GALÁPAGOS	1.851	471	1.380	-	-	-	-	-	-	-

FUENTES: 1/ DIRECCIÓN DE ASEGURAMIENTO Y CONTROL DE PRESTACIONES - IESE; 2/ BASE DE DATOS DE RECURSOS Y ACTIVIDADES DE SALUD- INEC
 ELABORACIÓN: INEC

Continuación Cuadro No. 68
CONSULTAS Y ACTIVIDADES DE ESTOMATOLOGÍA, RADIOGRAFÍAS DENTALES Y CERTIFICADOS ODONTOLÓGICOS, REALIZADAS POR LOS ESTABLECIMIENTOS
DEL SEGURO SOCIAL: PROPIOS Y ANEXOS, SEGÚN REGIONES Y PROVINCIAS - 2009

REGIONES Y PROVINCIAS	ESTABLECIMIENTOS PROPIOS												ESTABLECIMIENTOS ANEXOS											
	TRATAMIENTO BÁSICO							TRATAMIENTO ESPECIALIZADO					TRATAMIENTO BÁSICO							TRATAMIENTO ESPECIALIZADO				
	PROFI- LAXIS	APLI- CACIÓN DE FLUÓR	SELLAN- TES	RESINAS	AMAL- GAMA S	EXO- DONCIAS	OTROS 1/	PERIO- DONCIAS	ENDO- DONCIAS	CIRUGÍA	REHABI- LITACIÓN	OTROS 2/	PROFI- LAXIS	APLI- CACIÓN DE FLUÓR	SELLANTES	RESINAS	AMAL- GAMA S	EXO- DONCIAS	OTROS 1/	PERIO- DONCIAS	ENDO- DONCIAS	REHABI- LITACIÓN	OTROS 2/	
TOTAL REPÚBLICA:	81.072	52.777	6.649	164.368	50.700	24.141	307.636	7.956	10.516	5.206	14.997	14.604	7.895	2.932	2.230	13.118	4.380	1.157	32.726	591	2.033	2.549	1.400	
REGIÓN SIERRA:	34.971	25.593	1.274	64.564	30.089	13.857	138.745	2.974	5.953	4.074	9.404	11.983	7.818	2.877	2.230	12.975	4.344	1.156	32.721	573	2.033	2.547	1.090	
AZUAY	1.001	953	4	4.400	918	967	5.498	104	193	188	320	467	257	163	15	632	600	100	1.679	41	9	-	-	
BOLÍVAR	629	879	2	1.921	469	302	4.867	3	79	14	294	26	-	-	-	-	-	-	-	-	-	-	-	
CAÑAR	1.410	891	443	2.740	1.010	619	8.476	32	178	3	326	-	1	1	-	2	9	16	203	-	9	-	-	
CARCHI	837	355	105	2.196	2.132	750	4.933	144	20	20	329	176	44	18	-	184	-	-	177	-	-	-	-	
COTOPAXI	1.286	-	-	838	1.006	281	1.821	5	100	84	12	-	252	56	95	349	539	201	2.655	9	111	15	737	
CHIMBORAZO	1.162	608	562	2.148	2.002	1.231	5.176	80	246	191	453	48	-	-	-	-	-	-	-	-	-	-	-	
IMBABURA	831	1.546	5	6.121	2.050	1.277	10.162	18	263	204	1.196	5	228	-	-	-	-	-	-	-	-	-	-	
LOJA	3.522	3.379	93	10.259	731	761	12.321	172	321	79	544	19	2	-	-	-	-	1	-	-	-	-	-	
PICHINCHA	18.892	14.304	46	27.521	14.958	6.606	69.425	2.298	4.184	3.150	5.765	11.210	6.333	2.489	2.120	10.572	2.558	761	25.178	509	1.877	2.439	352	
TUNGURAHUA	4.205	2.246	14	4.967	2.669	757	9.864	118	265	138	133	32	701	150	-	1.236	638	77	2.829	14	27	93	1	
SANTO DOMINGO DE LOS TSÁCHILAS	1.196	432	-	1.453	2.144	306	6.202	-	104	3	32	-	-	-	-	-	-	-	-	-	-	-	-	
REGIÓN COSTA:	41.698	23.758	5.334	83.918	18.986	9.502	143.937	3.324	4.316	1.110	4.280	2.592	77	55	-	143	36	1	5	18	-	2	310	
EL ORO	3.215	2.612	18	9.687	987	833	15.901	146	557	112	123	563	-	-	-	-	-	-	-	-	-	-	-	
ESMERALDAS	2.462	1.110	1	2.959	507	913	6.055	109	101	55	2	236	-	-	-	-	-	-	-	-	-	-	-	
GUAYAS	15.159	7.791	709	28.440	9.569	4.323	58.445	1.929	1.870	574	1.156	1.334	77	55	-	143	36	1	5	18	-	2	310	
LOS RÍOS	3.249	748	2.711	5.478	2.784	550	9.202	565	682	8	229	1	-	-	-	-	-	-	-	-	-	-	-	
MANABÍ	14.486	8.577	440	32.305	4.571	2.255	46.238	416	972	356	2.697	458	-	-	-	-	-	-	-	-	-	-	-	
SANTA ELENA	3.127	2.920	1.455	5.049	568	628	8.096	159	134	5	73	-	-	-	-	-	-	-	-	-	-	-	-	
REGIÓN AMAZÓNICA:	4.182	3.205	41	12.519	1.625	722	20.812	1.658	223	22	1.269	29	-	-	-	-	-	-	-	-	-	-	-	
MORONA SANTIAGO	652	81	37	2.308	52	71	1.879	-	7	-	18	-	-	-	-	-	-	-	-	-	-	-	-	
NAPO	538	331	1	1.417	23	79	1.782	1	-	-	22	-	-	-	-	-	-	-	-	-	-	-	-	
PASTAZA	1.063	1.110	-	2.078	605	115	7.882	1.589	71	10	1.209	29	-	-	-	-	-	-	-	-	-	-	-	
ZAMORA CHINCHIPE	737	672	1	2.925	585	80	5.110	63	92	7	-	-	-	-	-	-	-	-	-	-	-	-	-	
SUCUMBÍOS	886	886	-	2.993	-	182	2.999	5	50	5	20	-	-	-	-	-	-	-	-	-	-	-	-	
ORELLANA	306	125	2	798	360	195	1.160	-	3	-	-	-	-	-	-	-	-	-	-	-	-	-	-	
REGIÓN INSULAR	221	221	-	3.367	-	60	4.142	-	24	-	44	-	-	-	-	-	-	-	-	-	-	-	-	
GALÁPAGOS	221	221	-	3.367	-	60	4.142	-	24	-	44	-	-	-	-	-	-	-	-	-	-	-	-	

FUENTE: DIRECCIÓN DE ASEGURAMIENTO Y CONTROL DE PRESTACIONES.
1/ INCLUYE: OBTURACIÓN PROVISIONAL, NO. DE IONÓMEROS Y NO. DE PIEZAS RESTAURADAS
2/ INCLUYE: EXÁMENES HISTOPATOLÓGICOS Y MEDICINA ORAL
ELABORACIÓN: INEC

Cuadro No. 69
CONSULTAS Y ACTIVIDADES DE ESTOMATOLOGÍA REALIZADAS POR LOS ESTABLECIMIENTOS DEL SEGURO SOCIAL CAMPESINO
SEGÚN REGIONES Y PROVINCIAS - 2009

REGIONES Y PROVINCIAS	CONSULTAS		CLÍNICA								EQUIPOS
	TRATAMIENTO		PREVENCIÓN			OPERATORIA DENTAL			EXODONCIAS		
	PRIMERAS	SUBSECUENTES	EXÁMEN BUCAL	PROFILAXIS	TOPIFICACIÓN FLUOR	CURACIÓN PROVISIONAL	SILICATO/ RESINA	AMALGAMA	TEMPORAL	DEFINITIVA	
TOTAL REPÚBLICA :	152.264	169.589	170.265	178.824	60.709	160.194	124.586	75.375	28.562	47.501	135
REGIÓN SIERRA :	71.230	77.950	84.267	59.986	29.870	81.364	61.848	43.710	13.893	21.507	64
AZUAY	7.520	13.322	9.315	6.257	3632	8.770	11.383	3.029	1.932	3.903	8
BOLÍVAR	3.507	3.708	3.423	3.328	1174	8.686	2429	3.942	714	631	4
CAÑAR	2.229	2.847	4.094	2.168	577	1.841	5.845	536	396	704	2
CARCHI	3.526	5326	8.688	4.862	3996	6.249	4.804	3.934	799	1541	2
COTOPAXI	9.424	8.706	10.787	9.223	3806	10.992	7.256	8.671	1310	2.116	7
CHIMBORAZO	10.026	8.942	11.292	9.743	1275	11.255	4.223	4.773	1957	2.857	10
IMBABURA	7.227	6.053	12.761	5.846	4.499	10.256	4.599	7.503	1431	3.953	10
LOJA	9.897	14.195	9.646	9.991	7.891	5.791	9.446	1.897	2.184	2.245	5
PICHINCHA	5.933	6.281	6.549	3.852	681	8.411	6.014	3.488	1.351	1.553	9
TUNGURAHUA	6.822	3.228	2.766	1.568	984	3.484	1.097	1.885	856	697	2
SANTO DOMINGO DE LOS TSÁCHILAS	5.119	5.342	4.946	3148	1355	5629	4752	4.052	963	1307	5
REGIÓN COSTA:	68.359	77.025	70.058	108.805	23.712	64.525	45.369	23.318	12.414	22.316	60
EL ORO	1.424	3.332	1.365	587	288	5.041	5.256	1.512	187	433	3
ESMERALDAS	9.879	10.640	9.938	11.478	4.967	5.976	4.958	1.579	2.669	4.483	5
GUAYAS	14.281	13.741	13.876	13.603	4.279	17.101	13.976	3.634	3.127	5.318	12
LOS RÍOS	5.447	6.926	4.795	5.977	995	9.408	3.910	2.386	913	2.240	5
MANABÍ	37.328	42.386	40.084	77.160	13.183	26.999	17.269	14.207	5.518	9.842	35
REGIÓN AMAZÓNICA:	12.675	14.614	15.940	10.033	7.127	14.305	17.369	8.347	2.255	3.678	11
MORONA SANTIAGO	2.115	2.429	2.361	1.850	1.612	2.531	4.358	1.111	532	689	2
NAPO	2.210	950	3.837	1.450	1.179	2.449	777	1.686	364	419	2
ORELLANA	2.613	2.601	4.129	2.270	903	4.501	6.061	1.719	350	528	1
PASTAZA	1.544	3.156	1.937	1.373	762	2.537	1.475	2.266	256	454	3
SUCUMBÍOS	1.696	2.576	1.185	1.241	747	1.286	1.628	1.257	419	999	1
ZAMORA CHINCHIPE	2.497	2.902	2.491	1.849	1.924	1.001	3.070	308	334	589	2
REGIÓN INSULAR:	-	-	-	-	-	-	-	-	-	-	-

FUENTE: Dirección Nacional de Odontología del Seguro Social Campesino, Concentrados Anuales de Atención Odontológica - Supervisor Nacional. El Seguro Social Campesino, para el año 2009, no cuenta con datos desglosados de la provincia de Santa Elena.

ELABORACIÓN: INEC

Cuadro No. 70
DETERMINACIONES DE LABORATORIO, EXÁMENES DE ANATOMÍA PATOLÓGICA Y RECETAS DESPACHADAS EN LAS FARMACIAS DE LOS ESTABLECIMIENTOS DE SALUD,
SEGÚN REGIONES Y PROVINCIAS - 2009

REGIONES Y PROVINCIAS	DETERMINACIONES DE LABORATORIO														ANATOMÍA PATOLÓGICA				RECETAS DESPACHADAS	
	HEMATO-LÓGICOS	QUÍMICA SANGUÍNEA	MICROBIO LÓGICOS	BACTERO-LÓGICOS	COPROPA-RASITARIOS	ELEMENTAL Y MICROS-CÓPICO DE ORINA	SEROLÓ-GICOS	TIPIFICA-CIONES	GASO-METRÍAS	HORMO-NALES	ESPERMA-TOGRAMAS	GRAVIDEZ	INMUNO-LÓGICOS	OTROS 1/	HISTOPATO-LÓGICOS	CITO-LÓGICOS	AUTOP-SIAS	OTROS 2/		
TOTAL REPÚBLICA:	16.658.082	14.157.719	481.632	959.650	2.154.620	6.189.625	929.664	365.824	188.498	641.311		9.636	136.799	1.131.942	4.729.338	255.337	531.787	349	79.012	47.074.761
REGIÓN SIERRA:	6.951.413	7.098.465	281.404	502.783	1.158.365	2.473.467	575.329	130.427	54.532	444.938		4.919	68.678	575.378	1.603.799	183.893	255.129	344	51.087	20.762.575
AZUAY	698.342	1.245.853	32.571	63.815	121.082	193.197	93.727	17.306	9.459	50.154		312	3.966	51.351	138.550	20.937	31.596	65	290	2.463.287
BOLÍVAR	159.142	65.553	229	9.408	19.425	81.085	1.619	1.909	-	97		5	1.824	1.966	42.213	-	-	-	-	570.582
CAÑAR	347.689	277.174	3.668	11.336	25.795	169.409	4.862	1.815	-	-		-	6.412	3.940	77.248	2.064	2.267	-	-	888.030
CARCHI	170.600	73.633	438	16.350	16.256	215.784	3.149	453	-	623		34	935	612	47.362	-	-	-	-	455.430
COTOPAXI	433.429	174.877	34.786	37.489	62.732	120.832	25.866	5.018	80	7.282		152	5.205	1.386	117.326	600	929	-	-	1.148.555
CHIMBORAZO	375.959	271.918	11.310	87.249	85.822	88.287	11.575	31.840	232	9.348		400	4.066	9.696	108.739	6.333	15.815	-	-	1.180.698
IMBABURA	376.429	222.176	2.494	26.398	59.531	210.729	36.355	2.927	310	4.303		119	3.155	2.878	43.706	1.700	2.500	-	200	1.685.380
LOJA	322.671	554.910	28.951	27.050	85.799	116.735	25.045	10.003	3.680	22.003		81	8.196	22.625	100.257	11.872	5.390	-	252	2.151.477
PICHINCHA	3.567.155	3.809.447	146.436	191.926	550.445	978.859	315.257	44.034	40.632	338.969		3.534	26.121	456.947	835.787	134.273	182.942	34	12.555	7.868.313
TUNGURAHUA	159.802	206.922	13.542	16.071	83.169	178.241	36.870	7.968	139	9.534		175	3.675	6.091	66.454	5.736	12.211	245	37.790	1.627.754
SANTO DOMINGO DE LOS TSÁCHILAS	340.195	196.002	6.979	15.691	48.309	120.309	21.004	7.154	-	2.625		107	5.123	17.886	26.157	378	1.479	-	-	723.069
REGIÓN COSTA:	8.473.046	6.479.186	192.367	378.674	849.826	3.026.204	306.119	213.644	133.966	195.738		4.614	61.611	551.377	2.940.514	71.444	276.658	5	27.925	23.704.424
EL ORO	872.849	581.029	5.842	12.216	94.116	185.880	21.541	16.610	7.490	1.695		112	4.374	45.182	183.318	2.454	31.066	-	1.151	1.709.954
ESMERALDAS	247.555	184.941	2.843	11.185	35.647	138.652	15.038	3.234	-	4.334		87	3.621	5.069	69.435	-	503	-	-	1.429.425
GUAYAS	3.748.936	4.048.244	111.989	229.051	471.067	1.397.070	188.391	125.250	123.396	175.302		3.506	26.319	345.070	1.964.744	56.949	188.810	5	26.014	11.661.058
LOS RÍOS	1.846.882	592.660	8.820	67.684	75.681	604.789	21.155	40.485	-	3.312		309	18.920	12.089	406.232	2.638	2.653	-	-	2.448.293
MANABÍ	1.509.145	899.832	39.759	54.156	155.153	605.955	41.250	24.773	3.080	11.095		600	5.467	125.608	283.504	9.403	53.626	-	760	5.637.487
SANTA ELENA	247.679	172.480	23.114	4.382	18.162	93.858	18.744	3.292	-	-		-	2.910	18.359	33.281	-	-	-	-	818.207
REGIÓN AMAZÓNICA:	1.206.981	574.217	7.861	75.938	143.689	666.172	48.196	21.753	-	635		103	6.510	5.187	181.646	-	-	-	-	2.570.840
MORONA SANTIAGO	292.610	157.947	14	10.855	35.839	291.336	16.305	1.912	-	-		-	324	878	37.832	-	-	-	-	749.654
NAPO	589.724	115.019	-	31.400	33.934	139.432	50	110	-	198		23	188	241	24.644	-	-	-	-	420.272
PASTAZA	99.835	108.957	2.457	5.382	16.589	136.856	6.513	1.114	-	-		10	947	1.242	20.642	-	-	-	-	401.894
ZAMORA CHINCHIPE	23.517	39.405	1.266	1.325	8.252	13.822	3.023	1.312	-	-		-	607	2.291	17.400	-	-	-	-	294.324
SUCUMBÍOS	56.123	91.345	1.105	13.517	30.075	44.089	7.619	2.058	-	437		69	1.767	404	63.742	-	-	-	-	365.920
ORELLANA	145.172	61.544	3.019	13.459	19.000	40.637	14.686	15.247	-	-		1	2.677	131	17.386	-	-	-	-	338.776
REGIÓN INSULAR:	26.642	5.851	-	2.255	2.740	23.782	20	-	-	-		-	-	-	3.379	-	-	-	-	32.822
GALÁPAGOS	26.642	5.851	-	2.255	2.740	23.782	20	-	-	-		-	-	-	3.379	-	-	-	-	32.822
ZONAS NO DELIMITADAS:	-	-	-	-	-	-	-	-	-	-		-	-	-	-	-	-	-	-	4.100

1/ INCLUYE: ESPECIAL DE ORINA, PRUEBAS REUMÁTICAS, REACCIONES DE AGLUTINACIÓN, FACTOR DE COAGULACIÓN, CRISTALOGRAFÍA, ETC.

2/ INCLUYE: COAGULACIONES, FORMOLIZACIONES, PIOCIA , GENÉTICA, INMUNOFLUORECENCIA, ETC.

Cuadro No. 71
EXÁMENES DE IMAGENOLÓGÍA, REALIZADOS EN LOS ESTABLECIMIENTOS DE SALUD, SEGÚN REGIONES Y PROVINCIAS - 2009

REGIONES Y PROVINCIAS	RADIOGRAFÍAS	FLUOROSCOPIAS	TOMOGRAFÍAS	ECOGRAFÍAS	RESONANCIA MAGNÉTICA	MAMOGRAFÍAS	OTROS
TOTAL REPÚBLICA:	2.236.322	4.386	253.750	1.405.475	36.071	94.276	119.207
REGIÓN SIERRA:	1.207.310	3.242	149.336	708.615	14.769	58.728	67.767
AZUAY	110.755	718	20.782	101.307	907	7.858	4.652
BOLÍVAR	15.941	-	-	6.245	-	-	-
CAÑAR	27.573	-	2.398	17.013	-	546	59
CARCHI	16.011	-	-	11.698	-	-	-
COTOPAXI	31.540	-	9	25.040	-	1.264	-
CHIMBORAZO	54.450	220	3.039	25.806	279	3.899	-
IMBABURA	60.315	-	5.612	29.221	180	2.174	1.070
LOJA	64.504	3	8.364	51.573	598	2.645	3
PICHINCHA	717.806	2.296	100.971	399.002	11.795	35.653	41.046
TUNGURAHUA	67.602	5	7.462	27.088	-	4.644	20.937
SANTO DOMINGO DE LOS TSÁCHILAS	40.813	-	699	14.622	1.010	45	-
REGIÓN COSTA:	934.698	1.144	104.414	651.002	21.302	35.547	51.130
EL ORO	69.903	-	3.217	43.406	1.100	3.662	651
ESMERALDAS	18.663	-	322	24.627	-	-	265
GUAYAS	675.484	1.144	82.018	442.973	20.202	26.564	45.481
LOS RÍOS	48.443	-	1.317	71.334	-	1.222	2.081
MANABÍ	110.141	-	17.540	64.852	-	4.099	2.652
SANTA ELENA	12.064	-	-	3.810	-	-	-
REGIÓN AMAZÓNICA:	92.977	-	-	43.706	-	1	310
MORONA SANTIAGO	11.013	-	-	9.907	-	1	-
NAPO	21.477	-	-	10.055	-	-	-
PASTAZA	24.047	-	-	3.201	-	-	310
ZAMORA CHINCHIPE	7.804	-	-	5.061	-	-	-
SUCUMBÍOS	15.301	-	-	10.915	-	-	-
ORELLANA	13.335	-	-	4.567	-	-	-
REGIÓN INSULAR:	1.337	-	-	2.152	-	-	-
GALÁPAGOS	1.337	-	-	2.152	-	-	-
ZONAS NO DELIMITADAS:	-	-	-	-	-	-	-

Cuadro No. 72
PRUEBAS DE DIAGNÓSTICO, REALIZADAS EN LOS ESTABLECIMIENTOS DE SALUD, SEGÚN REGIONES Y PROVINCIAS - 2009

REGIONES Y PROVINCIAS	ELÉCTRO- ENCEFALOGRAMAS	ELÉCTRO- CARDIOGRAMAS	ECO- CARDIOGRAMAS	ANGIOGRAFÍAS	ESPIROMETRÍAS	ERGONOMETRÍAS	ENDOSCOPIAS	COLONOSCOPIAS	ECOGRAFÍA DOPPLER COLOR	AUDIOMETRÍAS	ELECTRO- MIOGRAMAS	OTROS
TOTAL REPÚBLICA:	29.947	319.725	55.626	4.765	16.869	9.999	64.492	11.973	168.870	53.496	15.019	63.505
REGIÓN SIERRA:	12.399	160.733	24.445	3.341	13.516	7.458	45.878	8.130	110.819	40.849	6.046	46.852
AZUAY	899	18.415	1.853	21	600	570	6.259	909	670	1.871	1	184
BOLÍVAR	-	1.132	-	-	-	-	108	75	966	-	-	1
CAÑAR	1	4.550	40	-	103	194	1.424	54	-	159	-	8
CARCHI	-	1.447	930	-	-	-	352	-	829	-	-	756
COTOPAXI	-	2.228	121	-	1.162	-	336	275	10.437	2.259	45	1.248
CHIMBORAZO	-	10.859	-	-	-	-	2.654	143	658	-	-	176
IMBABURA	240	4.673	3.309	10	273	-	1.404	53	14.478	270	-	864
LOJA	2	8.955	205	-	158	1	4.722	686	20.301	312	1	424
PICHINCHA	11.190	94.392	15.680	3.309	11.199	6.609	26.393	5.400	51.604	34.760	5.849	35.924
TUNGURAHUA	-	8.763	2.199	1	21	-	1.190	319	10.306	1.113	150	3.687
SANTO DOMINGO DE LOS TSÁCHILAS	67	5.319	108	-	-	84	1.036	216	570	105	-	3.580
REGIÓN COSTA:	16.337	155.467	31.035	1.424	3.273	2.541	18.152	3.821	53.171	11.271	8.973	16.653
EL ORO	25	13.251	2.228	-	-	-	565	208	168	-	1	75
ESMERALDAS	-	2.419	587	-	-	-	1.231	21	115	-	-	1.602
GUAYAS	9.452	107.812	27.781	1.424	3.056	1.266	12.779	2.740	40.241	9.599	8.972	6.959
LOS RÍOS	-	10.091	120	-	-	1.119	707	144	1.764	-	-	625
MANABÍ	6.860	21.799	319	-	217	156	2.870	708	10.877	1.672	-	7.392
SANTA ELENA	-	95	-	-	-	-	-	-	6	-	-	-
REGIÓN AMAZÓNICA:	1.211	3.361	146	-	80	-	462	22	4.880	1.376	-	-
MORONA SANTIAGO	-	139	-	-	-	-	-	-	-	-	-	-
NAPO	1.211	815	-	-	-	-	151	-	4.756	-	-	-
PASTAZA	-	1.224	-	-	-	-	290	22	-	406	-	-
ZAMORA CHINCHIPE	-	35	-	-	-	-	-	-	-	-	-	-
SUCUMBÍOS	-	605	146	-	80	-	21	-	-	427	-	-
ORELLANA	-	543	-	-	-	-	-	-	124	543	-	-
REGIÓN INSULAR:	-	164	-	-	-	-	-	-	-	-	-	-
GALÁPAGOS	-	164	-	-	-	-	-	-	-	-	-	-
ZONAS NO DELIMITADAS:	-	-	-	-	-	-	-	-	-	-	-	-

Cuadro No. 73

TRATAMIENTOS DE FISIOTERAPIA, DIÁLISIS, OTROS TRATAMIENTOS Y PRUEBAS DE DIAGNOSTICO CON RADIOISÓTOPOS REALIZADOS EN LOS ESTABLECIMIENTOS DE SALUD, SEGÚN REGIONES Y PROVINCIAS - 2009

REGIONES Y PROVINCIAS	TRATAMIENTO DE FISIOTERAPIA							TRATAMIENTO DE DIÁLISIS	PRUEBAS DE DIAGNOSTICO CON RADIOISÓTOPOS				OTROS TRATAMIENTOS		
	ELECTRO-TERAPIA	HIDRO-TERAPIA	EJERCICIOS TERAPÉUTICOS	PARAFINA	COMPRESAS QUÍMICAS	TERMO-TERAPIA	OTROS 1/		GAMMAGRAFÍA TIROIDEA	GAMMAGRAFÍA ÓSEA	GAMMAGRAFÍA RENAL	GAMMAGRAFÍA OTROS ÓRGANOS	TERAPIA DE LENGUAJE	TERAPIA RESPIRATORIA	TERAPIA OCUPACIONAL
TOTAL REPÚBLICA:	1.942.051	415.536	2.321.449	144.017	781.971	510.572	749.115	59.130	79	3.783	2.574	9.467	327.623	544.168	438.572
REGIÓN SIERRA:	1.111.085	236.560	1.655.643	90.935	576.313	184.395	371.513	27.186	79	3.783	2.574	9.467	240.692	166.677	352.887
AZUAY	155.393	18.241	299.480	6.542	59.396	52.737	84.375	1.453	-	-	-	-	146.884	15.146	54.426
BOLÍVAR	17.933	12.419	15.853	568	4.483	696	831	-	-	-	-	-	250	420	925
CAÑAR	32.189	67	27.999	604	11.791	18.552	4.862	-	-	-	-	-	-	-	15
CARCHI	25.470	12.836	38.193	339	5.607	-	-	-	-	-	-	-	2.740	3	13.733
COTOPAXI	69.231	8.630	58.972	7.236	45.239	1.673	3.779	-	-	-	-	-	-	520	150
CHIMBORAZO	97.345	2.938	268.649	7.541	31.495	25.132	26.965	-	-	-	-	-	-	14.154	447
IMBABURA	38.256	20.203	16.546	12.523	23.490	1.494	-	-	-	-	-	-	25	-	5.125
LOJA	25.377	5.940	35.397	469	12.859	-	18.240	7.065	30	122	4	149	-	-	-
PICHINCHA	565.599	147.986	791.200	48.211	324.799	83.296	228.570	18.568	49	3.661	2.570	9.318	83.686	135.939	274.201
TUNGURAHUA	84.042	7.300	101.329	6.722	53.971	815	3.891	-	-	-	-	-	7.107	415	3.865
SANTO DOMINGO DE LOS TSÁCHILAS	250	-	2.025	180	3.183	-	-	100	-	-	-	-	-	80	-
REGIÓN COSTA:	809.582	170.745	646.793	52.228	190.973	323.087	370.878	31.944	-	-	-	-	85.065	374.754	85.102
EL ORO	254.520	94.947	54.270	-	26.889	30.153	173.392	6.677	-	-	-	-	37.455	154.819	-
ESMERALDAS	30.434	3.175	36.253	29	10.244	15.917	328	-	-	-	-	-	-	6.125	-
GUAYAS	328.027	29.909	317.583	20.420	54.694	167.147	132.204	25.265	-	-	-	-	36.673	180.086	49.880
LOS RÍOS	36.044	9.511	25.558	85	7.536	16.416	-	-	-	-	-	-	41	18.912	300
MANABÍ	155.189	33.016	207.713	31.694	88.942	87.797	63.857	-	-	-	-	-	10.896	14.810	34.922
SANTA ELENA	5.368	187	5.416	-	2.668	5.657	1.097	2	-	-	-	-	-	2	-
REGIÓN AMAZÓNICA:	21.384	8.231	19.013	854	14.685	3.090	6.724	-	-	-	-	-	1.866	2.737	583
MORONA SANTIAGO	-	-	-	-	-	-	-	-	-	-	-	-	-	-	-
NAPO	2.950	-	3.090	680	2.660	1.200	50	-	-	-	-	-	1.656	1.965	400
PASTAZA	10.758	7.390	4.941	80	4.029	1.770	6.674	-	-	-	-	-	-	772	-
ZAMORA CHINCHIPE	-	-	-	-	-	-	-	-	-	-	-	-	-	-	-
SUCUMBÍOS	3.079	120	6.609	-	3.174	120	-	-	-	-	-	-	-	-	1
ORELLANA	4.597	721	4.373	94	4.822	-	-	-	-	-	-	-	210	-	182
REGIÓN INSULAR:	-	-	-	-	-	-	-	-	-	-	-	-	-	-	-
GALÁPAGOS	-	-	-	-	-	-	-	-	-	-	-	-	-	-	-
ZONAS NO DELIMITADAS:	-	-	-	-	-	-	-	-	-	-	-	-	-	-	-

1/ INCLUYE: ULTRASONOTERAPIA, ONDA CORTA, INFRAROJOS, ETC.

Cuadro No. 74

ACTIVIDADES DE TRABAJO SOCIAL, REALIZADAS POR LOS STABLECIMIENTOS DE SALUD, SEGÚN REGIONES Y PROVINCIAS - 2009

REGIONES Y PROVINCIAS	ENTREVISTAS	VISITAS DOMICILIARIAS		GESTIONES INTRA INSTITUCIONALES	GESTIONES EXTRA INSTITUCIONALES	SERVICIO SOCIAL A LA COMUNIDAD
		EFFECTIVAS	INEFFECTIVAS			
TOTAL REPÚBLICA:	1.592.270	58.448	15.402	1.144.824	237.563	221.075
REGIÓN SIERRA:	877.282	23.370	5.703	854.481	159.559	41.436
AZUAY	143.752	1.830	77	111.168	20.473	5.578
BOLÍVAR	9.498	1.874	373	6.007	3.412	538
CAÑAR	20.380	451	61	14.761	2.678	2.141
CARCHI	9.043	430	-	17.890	1.171	7
COTOPAXI	22.391	2.071	264	16.346	6.087	1.159
CHIMBORAZO	33.566	1.564	31	17.315	5.204	13.167
IMBABURA	29.358	189	15	14.016	5.056	489
LOJA	64.025	2.904	774	60.048	14.987	2.264
PICHINCHA	491.775	9.965	3.427	556.128	84.890	10.754
TUNGURAHUA	30.284	953	58	22.069	15.421	5.322
SANTO DOMINGO DE LOS TSÁCHILAS	23.210	1.139	623	18.733	180	17
REGIÓN COSTA:	672.521	33.803	9.583	260.724	64.039	157.289
EL ORO	30.466	10.792	1.487	12.607	4.662	16.346
ESMERALDAS	37.752	6.009	106	18.496	4.137	3.511
GUAYAS	441.839	11.405	6.742	121.242	33.170	105.538
LOS RÍOS	50.688	1.220	551	8.916	2.599	1.764
MANABÍ	109.879	4.377	697	94.551	17.460	30.130
SANTA ELENA	1.897	-	-	4.912	2.011	-
REGIÓN AMAZÓNICA:	42.467	1.275	116	29.619	13.965	22.350
MORONA SANTIAGO	1.905	39	5	1.191	392	-
NAPO	2.524	270	27	3.541	1.781	760
PASTAZA	10.410	245	20	6.056	4.001	12
ZAMORA CHINCHIPE	13.709	362	-	11.137	5.242	13.723
SUCUMBÍOS	10.801	323	58	5.128	1.436	6.950
ORELLANA	3.118	36	6	2.566	1.113	905
REGIÓN INSULAR:	-	-	-	-	-	-
GALÁPAGOS	-	-	-	-	-	-
ZONAS NO DELIMITADAS:	-	-	-	-	-	-

Cuadro No. 75
ACTIVIDADES DE VIGILANCIA SANITARIA, REALIZADAS POR LOS ESTABLECIMIENTOS DE SALUD,
SEGÚN REGIONES Y PROVINCIAS - 2009

REGIONES Y PROVINCIAS	VIVIENDAS	ESTABLECIMIENTOS EDUCACIONALES	ESTABLECIMIENTOS PÚBLICOS EN GENERAL	ESTABLECIMIENTOS DE EXPENDIO DE ALIMENTOS	OTRAS
TOTAL REPÚBLICA:	259.252	21.906	119.911	132.780	179.065
REGIÓN SIERRA:	87.483	8.892	63.653	94.471	101.390
AZUAY	5.395	922	6.466	6.209	24.857
BOLÍVAR	7.935	1.028	1.600	3.153	6.596
CAÑAR	6.994	354	3.995	5.062	7.432
CARCHI	2.160	414	1.832	3.300	1.317
COTOPAXI	9.024	622	7.659	10.267	15.760
CHIMBORAZO	18.860	1.085	5.576	17.257	1.627
IMBABURA	3.175	627	739	5.314	6.747
LOJA	19.577	1.981	18.888	22.254	3.821
PICHINCHA	8.343	1.250	14.766	17.873	16.969
TUNGURAHUA	1.341	309	1.534	3.578	16.264
SANTO DOMINGO DE LOS TSÁCHILAS	4.679	300	598	204	-
REGIÓN COSTA:	133.747	6.482	39.218	32.115	42.244
EL ORO	24.810	1.856	11.321	12.577	12.900
ESMERALDAS	7.722	172	2.323	502	12
GUAYAS	35.263	2.080	12.658	8.491	4.092
LOS RÍOS	4.025	529	6.689	2.986	8.758
MANABÍ	30.387	1.308	5.328	7.464	16.482
SANTA ELENA	31.540	537	899	95	-
REGIÓN AMAZÓNICA:	37.146	6.450	15.014	5.693	35.431
MORONA SANTIAGO	15.350	663	2.327	1.817	2.657
NAPO	243	19	223	187	-
PASTAZA	947	62	447	2.619	-
ZAMORA CHINCHIPE	19.697	5.602	11.466	167	31.140
SUCUMBÍOS	196	31	64	208	24
ORELLANA	713	73	487	695	1.610
REGIÓN INSULAR:	876	82	2.026	501	-
GALÁPAGOS	876	82	2.026	501	-
ZONAS NO DELIMITADAS:	-	-	-	-	-

ANEXOS

**NÚMERO DE MÉDICOS, ODONTÓLOGOS, ENFERMERAS, OBSTETRICES Y AUXILIARES DE ENFERMERÍA,
QUE TRABAJAN EN ESTABLECIMIENTOS DE SALUD Y TASAS SEGÚN REGIONES Y PROVINCIAS
AÑO 2000**

REGIONES Y PROVINCIAS	POBLACIÓN 30-VI 1/	MÉDICOS 3/		ODONTÓLOGOS		ENFERMERAS		OBSTETRICES		AUX. DE ENFERMERÍA	
		NUMERO	TASA 2/	NUMERO	TASA 2/	NUMERO	TASA 2/	NUMERO	TASA 2/	NUMERO	TASA 2/
TOTAL REPÚBLICA	12.298.745	18.335	14,9	2.062	1,7	6.320	5,1	1.037	0,8	13.229	10,8
REGIÓN SIERRA	5.522.766	10.106	18,3	1.147	2,1	3.936	7,1	477	0,9	6.377	11,5
AZUAY	602.740	1.527	25,3	120	2,0	383	6,4	43	0,7	718	11,9
BOLÍVAR	172.912	164	9,5	49	2,8	93	5,4	12	0,7	169	9,8
CAÑAR	209.997	284	13,5	43	2,0	83	4,0	13	0,6	248	11,8
CARCHI	155.373	170	10,9	45	2,9	77	5,0	43	2,8	154	9,9
COTOPAXI	350.318	317	9,0	73	2,1	113	3,2	50	1,4	286	8,2
CHIMBORAZO	408.879	479	11,7	82	2,0	240	5,9	50	1,2	415	10,1
IMBABURA	343.983	374	10,9	82	2,4	238	6,9	16	0,5	323	9,4
LOJA	412.593	658	15,9	74	1,8	238	5,8	14	0,3	571	13,8
PICHINCHA	2.423.081	5.346	22,1	492	2,0	2.270	9,4	196	0,8	3.108	12,8
TUNGURAHUA	442.890	787	17,8	87	2,0	201	4,5	40	0,9	385	8,7
REGIÓN COSTA	6.128.963	7.588	12,4	719	1,2	2.140	3,5	504	0,8	6.193	10,1
EL ORO	529.112	702	13,3	77	1,5	204	3,9	58	1,1	552	10,4
ESMERALDAS	389.301	356	9,1	57	1,5	68	1,7	31	0,8	377	9,7
GUAYAS	3.346.963	4.756	14,2	392	1,2	1.377	4,1	307	0,9	3.996	11,9
LOS RÍOS	656.589	568	8,7	82	1,2	98	1,5	49	0,7	394	6,0
MANABÍ	1.206.998	1.206	10,0	111	0,9	393	3,3	59	0,5	874	7,2
REGIÓN AMAZÓNICA	555.258	578	10,4	187	3,4	235	4,2	53	1,0	620	11,2
MORONA SANTIAGO	118.797	154	13,0	43	3,6	55	4,6	8	0,7	159	13,4
NAPO	80.039	101	12,6	33	4,1	51	6,4	9	1,1	108	13,5
PASTAZA	62.287	93	14,9	40	6,4	53	8,5	7	1,1	102	16,4
ZAMORA CHINCHIPE	79.228	76	9,6	25	3,2	26	3,3	5	0,6	121	15,3
SUCUMBÍOS	128.817	112	8,7	37	2,9	32	2,5	21	1,6	86	6,7
ORELLANA	86.090	42	4,9	9	1,0	18	2,1	3	0,3	44	5,1
REGIÓN INSULAR	18.268	24	13,1	9	4,9	5	2,7	2	1,1	20	10,9
GALÁPAGOS	18.268	24	13,1	9	4,9	5	2,7	2	1,1	20	10,9
ZONAS NO DELIMITADAS	73.490	39	5,3	0	0,0	4	0,5	1	0,1	19	2,6

1/ INEC - Estimaciones de Población por Extrapolación de las Proyecciones Subnacionales

2/ Tasas por 10.000 habitantes

3/ Incluye médicos a tiempo ocasional o de llamada

**NÚMERO DE MÉDICOS, ODONTÓLOGOS, ENFERMERAS, OBSTETRICES Y AUXILIARES DE ENFERMERÍA,
QUE TRABAJAN EN ESTABLECIMIENTOS DE SALUD Y TASAS SEGÚN REGIONES Y PROVINCIAS**

AÑO 2001

REGIONES Y PROVINCIAS	POBLACIÓN 30-VI 1/	MÉDICOS 3/		ODONTÓLOGOS		ENFERMERAS		OBSTETRICES		AUX. DE ENFERMERIA	
		NÚMERO	TASA 2/	NÚMERO	TASA 2/	NÚMERO	TASA 2/	NÚMERO	TASA 2/	NÚMERO	TASA 2/
TOTAL REPÚBLICA	12.479.924	19.939	16,0	2.118	1,7	6.406	5,1	1.057	0,8	12.984	10,4
REGIÓN SIERRA	5.603.123	10.767	19,2	1.127	2,0	4.080	7,3	475	0,8	6.142	11,0
AZUAY	612.565	1.567	25,6	121	2,0	406	6,6	13	0,2	643	10,5
BOLÍVAR	173.840	161	9,3	52	3,0	105	6,0	16	0,9	126	7,2
CAÑAR	212.050	286	13,5	40	1,9	80	3,8	12	0,6	224	10,6
CARCHI	156.747	184	11,7	48	3,1	78	5,0	47	3,0	146	9,3
COTOPAXI	356.804	414	11,6	73	2,0	120	3,4	54	1,5	254	7,1
CHIMBORAZO	413.328	547	13,2	86	2,1	224	5,4	39	0,9	380	9,2
IMBABURA	350.946	374	10,7	70	2,0	234	6,7	22	0,6	388	11,1
LOJA	415.310	752	18,1	72	1,7	224	5,4	19	0,5	562	13,5
PICHINCHA	2.461.071	5.556	22,6	480	2,0	2.399	9,7	215	0,9	3.002	12,2
TUNGURAHUA	450.462	926	20,6	85	1,9	210	4,7	38	0,8	417	9,3
REGIÓN COSTA	6.212.687	8.493	13,7	781	1,3	2.048	3,3	524	0,8	6.152	9,9
EL ORO	539.888	808	15,0	76	1,4	219	4,1	61	1,1	508	9,4
ESMERALDAS	396.047	421	10,6	76	1,9	80	2,0	37	0,9	397	10,0
GUAYAS	3.386.624	5.168	15,3	415	1,2	1.180	3,5	317	0,9	3.746	11,1
LOS RÍOS	668.309	677	10,1	81	1,2	101	1,5	51	0,8	452	6,8
MANABÍ	1.221.819	1.419	11,6	133	1,1	468	3,8	58	0,5	1.049	8,6
REGIÓN AMAZÓNICA	569.848	608	10,7	199	3,5	269	4,7	54	0,9	652	11,4
MORONA SANTIAGO	120.487	153	12,7	43	3,6	59	4,9	8	0,7	162	13,4
NAPO	82.206	99	12,0	34	4,1	50	6,1	13	1,6	110	13,4
PASTAZA	64.116	90	14,0	44	6,9	53	8,3	7	1,1	87	13,6
ZAMORA CHINCHIPE	80.079	74	9,2	28	3,5	30	3,7	7	0,9	107	13,4
SUCUMBÍOS	133.517	139	10,4	38	2,8	52	3,9	15	1,1	134	10,0
ORELLANA	89.443	53	5,9	12	1,3	25	2,8	4	0,4	52	5,8
REGIÓN INSULAR	18.810	22	11,7	10	5,3	6	3,2	2	1,1	21	11,2
GALÁPAGOS	18.810	22	11,7	10	5,3	6	3,2	2	1,1	21	11,2
ZONAS NO DELIMITADAS	75.456	49	6,5	1	0,1	3	0,4	2	0,3	17	2,3

1/ Proyecciones de Población 2001 - 2010, INEC - CELADE.

2/ Tasas por 10.000 habitantes

3/ Incluye médicos a tiempo ocasional o de llamada

**NÚMERO DE MÉDICOS, ODONTÓLOGOS, ENFERMERAS, OBSTETRICES Y AUXILIARES DE ENFERMERÍA,
QUE TRABAJAN EN ESTABLECIMIENTOS DE SALUD Y TASAS SEGÚN REGIONES Y PROVINCIAS
AÑO 2002**

REGIONES Y PROVINCIAS	POBLACIÓN 30-VI 1/	MÉDICOS 3/		ODONTÓLOGOS		ENFERMERAS		OBSTETRICES		AUX. DE ENFERMERIA	
		NÚMERO	TASA 2/	NÚMERO	TASA 2/	NÚMERO	TASA 2/	NÚMERO	TASA 2/	NÚMERO	TASA 2/
TOTAL REPÚBLICA	12.660.728	20.592	16,3	2.230	1,8	6.875	5,4	1.090	0,9	13.424	10,6
REGIÓN SIERRA	5.682.621	11.377	20,0	1.221	2,1	4.341	7,6	489	0,9	6.354	11,2
AZUAY	620.385	1.693	27,3	125	2,0	447	7,2	14	0,2	712	11,5
BOLÍVAR	176.172	164	9,3	49	2,8	112	6,4	19	1,1	170	9,6
CAÑAR	214.839	291	13,5	48	2,2	59	2,7	26	1,2	221	10,3
CARCHI	158.817	196	12,3	62	3,9	83	5,2	43	2,7	144	9,1
COTOPAXI	361.314	432	12,0	75	2,1	110	3,0	53	1,5	297	8,2
CHIMBORAZO	418.736	541	12,9	102	2,4	273	6,5	53	1,3	405	9,7
IMBABURA	355.346	410	11,5	72	2,0	241	6,8	21	0,6	314	8,8
LOJA	420.851	783	18,6	77	1,8	244	5,8	16	0,4	564	13,4
PICHINCHA	2.499.969	5.893	23,6	523	2,1	2.536	10,1	194	0,8	3.150	12,6
TUNGURAHUA	456.192	974	21,4	88	1,9	236	5,2	50	1,1	377	8,3
REGIÓN COSTA	6.304.701	8.524	13,5	812	1,3	2.233	3,5	528	0,8	6.452	10,2
EL ORO	547.454	721	13,2	81	1,5	206	3,8	54	1,0	469	8,6
ESMERALDAS	401.629	411	10,2	78	1,9	84	2,1	42	1,0	375	9,3
GUAYAS	3.438.694	5.227	15,2	453	1,3	1.376	4,0	328	1,0	4.226	12,3
LOS RÍOS	677.720	733	10,8	73	1,1	106	1,6	48	0,7	401	5,9
MANABÍ	1.239.204	1.432	11,6	127	1,0	461	3,7	56	0,5	981	7,9
REGIÓN AMAZÓNICA	577.553	624	10,8	188	3,3	294	5,1	70	1,2	589	10,2
MORONA SANTIAGO	122.134	153	12,5	46	3,8	77	6,3	9	0,7	154	12,6
NAPO	83.317	107	12,8	31	3,7	61	7,3	17	2,0	108	13,0
PASTAZA	64.981	103	15,9	37	5,7	53	8,2	12	1,8	90	13,9
ZAMORA CHINCHIPE	81.178	63	7,8	23	2,8	26	3,2	6	0,7	93	11,5
SUCUMBÍOS	135.305	136	10,1	38	2,8	54	4,0	23	1,7	102	7,5
ORELLANA	90.638	62	6,8	13	1,4	23	2,5	3	0,3	42	4,6
REGIÓN INSULAR	19.241	11	5,7	8	4,2	3	1,6	1	0,5	11	5,7
GALÁPAGOS	19.241	11	5,7	8	4,2	3	1,6	1	0,5	11	5,7
ZONAS NO DELIMITADAS	76.612	56	7,3	1	0,1	4	0,5	2	0,3	18	2,3

1/ Proyecciones de Población 2001- 2010, INEC - CELADE.

2/ Tasas por 10.000 habitantes

3/ Incluye médicos a tiempo ocasional o de llamada

**NÚMERO DE MÉDICOS, ODONTÓLOGOS, ENFERMERAS, OBSTETRICES Y AUXILIARES DE ENFERMERÍA,
QUE TRABAJAN EN ESTABLECIMIENTOS DE SALUD Y TASAS SEGÚN REGIONES Y PROVINCIAS
AÑO 2003**

REGIONES Y PROVINCIAS	POBLACIÓN 30-VI 1/	MÉDICOS 3/		ODONTÓLOGOS		ENFERMERAS		OBSTETRICES		AUX. DE ENFERMERÍA	
		NÚMERO	TASA 2/	NÚMERO	TASA 2/	NÚMERO	TASA 2/	NÚMERO	TASA 2/	NÚMERO	TASA 2/
TOTAL REPÚBLICA	12.842.578	20.020	15,6	2.213	1,7	6.767	5,3	1.024	0,8	12.581	9,8
REGIÓN SIERRA	5.764.735	11.313	19,6	1.262	2,2	4.319	7,5	533	0,9	6.394	11,1
AZUAY	631.644	1.680	26,6	155	2,5	446	7,1	13	0,2	709	11,2
BOLÍVAR	176.621	175	9,9	51	2,9	126	7,1	15	0,8	164	9,3
CAÑAR	216.745	329	15,2	59	2,7	81	3,7	15	0,7	256	11,8
CARCHI	160.012	176	11,0	59	3,7	87	5,4	49	3,1	142	8,9
COTOPAXI	368.999	427	11,6	76	2,1	117	3,2	58	1,6	299	8,1
CHIMBORAZO	423.112	542	12,8	111	2,7	274	6,5	73	1,7	418	9,9
IMBABURA	363.766	468	12,9	74	2,0	185	5,1	19	0,5	311	8,5
LOJA	422.656	830	19,6	83	2,0	264	6,2	18	0,4	567	13,4
PICHINCHA	2.536.195	5.791	22,8	503	2,0	2.484	9,8	224	0,9	3.108	12,3
TUNGURAHUA	464.985	895	19,2	91	2,0	255	5,5	49	1,1	420	9,0
REGIÓN COSTA	6.383.808	8.013	12,6	751	1,2	2.150	3,4	435	0,7	5.567	8,7
EL ORO	559.657	705	12,6	63	1,1	202	3,6	35	0,6	367	6,6
ESMERALDAS	408.914	375	9,2	81	2,0	86	2,1	54	1,3	333	8,1
GUAYAS	3.471.681	4.596	13,2	396	1,1	1.233	3,6	233	0,7	3.500	10,1
LOS RÍOS	690.497	836	12,1	85	1,2	133	1,9	58	0,8	471	6,8
MANABÍ	1.253.059	1.501	11,9	126	1,0	496	4,0	55	0,4	896	7,2
REGIÓN AMAZÓNICA	595.157	647	10,9	199	3,3	296	5,0	53	0,9	601	10,1
MORONA SANTIAGO	123.879	160	12,9	52	4,1	77	6,2	7	0,6	178	14,4
NAPO	85.944	118	13,7	36	4,2	59	6,9	16	1,9	105	12,2
PASTAZA	67.228	106	15,8	42	6,2	54	8,0	10	1,5	92	13,7
ZAMORA CHINCHIPE	81.952	87	10,6	22	2,7	35	4,3	7	0,9	115	14,0
SUCUMBÍOS	141.247	125	8,8	35	2,5	54	3,8	10	0,7	74	5,2
ORELLANA	94.907	51	5,4	12	1,3	17	1,8	3	0,3	37	3,9
REGIÓN INSULAR	19.984	0	0,0	0	0,0	0	0,0	0	0,0	0	0,0
GALÁPAGOS	19.984	0	0,0	0	0,0	0	0,0	0	0,0	0	0,0
ZONAS NO DELIMITADAS	78.894	47	5,9	1	0,1	2	0,3	3	0,4	19	2,4

1/ Proyecciones de Población 2001 - 2010, INEC - CELADE.

2/ Tasas por 10.000 habitantes

3/ Incluye médicos a tiempo ocasional o de llamada

**NÚMERO DE MÉDICOS, ODONTÓLOGOS, ENFERMERAS, OBSTETRICES Y AUXILIARES DE ENFERMERÍA,
QUE TRABAJAN EN ESTABLECIMIENTOS DE SALUD Y TASAS SEGÚN REGIONES Y PROVINCIAS
AÑO 2004**

REGIONES Y PROVINCIAS	POBLACIÓN 30-VI 1/	MÉDICOS 3/		ODONTÓLOGOS		ENFERMERAS		OBSTETRICES		AUX. DE ENFERMERÍA	
		NÚMERO	TASA 2/	NÚMERO	TASA 2/	NÚMERO	TASA 2/	NÚMERO	TASA 2/	NÚMERO	TASA 2/
TOTAL REPUBLICA:	13.026.891	22.167	17,0	2.281	1,8	7.176	5,5	1059	0,8	13.623	10,5
REGIÓN SIERRA:	5.848.390	12.132	20,7	1.243	2,1	4.411	7,5	502	0,9	6.342	10,8
AZUAY	643.281	1.792	27,9	129	2,0	455	7,1	15	0,2	705	11,0
BOLÍVAR	177.145	197	11,1	52	2,9	105	5,9	12	0,7	164	9,3
CAÑAR	218.760	333	15,2	57	2,6	89	4,1	11	0,5	259	11,8
CARCHI	161.286	175	10,9	56	3,5	79	4,9	45	2,8	148	9,2
COTOPAXI	376.917	454	12,0	71	1,9	109	2,9	53	1,4	305	8,1
CHIMBORAZO	427.706	593	13,9	111	2,6	293	6,9	52	1,2	385	9,0
IMBABURA	372.425	408	11,0	76	2,0	233	6,3	21	0,6	297	8,0
LOJA	424.653	850	20,0	71	1,7	266	6,3	19	0,4	559	13,2
PICHINCHA	2.572.154	6.330	24,6	532	2,1	2.530	9,8	227	0,9	3109	12,1
TUNGURAHUA	474.063	1.000	21,1	88	1,9	252	5,3	47	1,0	411	8,7
REGIÓN COSTA:	6.463.608	9.313	14,4	830	1,3	2478	3,8	502	0,8	6621	11,5
EL ORO	572.026	880	15,4	79	1,4	228	4,0	47	0,8	544	9,5
ESMERALDAS	416.312	424	10,2	73	1,8	84	2,0	64	1,5	350	8,4
GUAYAS	3.504.590	5.431	15,5	461	1,3	1.552	4,4	274	0,8	4250	12,1
LOS RÍOS	703.467	877	12,5	74	1,1	121	1,7	69	1,0	442	6,3
MANABÍ	1.267.213	1.701	13,4	143	1,1	493	3,9	48	0,4	1035	8,2
REGIÓN AMAZÓNICA:	612.997	656	10,7	199	3,2	279	4,6	51	0,8	627	10,7
MORONA SANTIAGO	125.668	157	12,5	49	3,9	59	4,7	9	0,7	184	14,6
NAPO	88.606	119	13,4	32	3,6	50	5,6	2	0,2	105	11,9
PASTAZA	69.502	108	15,5	44	6,3	55	7,9	10	1,4	103	14,8
ZAMORA CHINCHIPE	82.755	96	11,6	27	3,3	40	4,8	6	0,7	119	14,4
SUCUMBÍOS	147.249	104	7,1	32	2,2	55	3,7	18	1,2	76	5,2
ORELLANA	99.217	72	7,3	15	1,5	20	2,0	6	0,6	40	4,0
REGIÓN INSULAR:	20.718	14	6,8	8	3,9	3	1,4	1	0,5	11	14,3
GALÁPAGOS	20.718	14	6,8	8	3,9	3	1,4	1	0,5	11	5,3
ZONAS NO DELIMITADAS:	81.178	52	6,4	1	0,1	5	0,6	3	0,4	22	0,7

1/ Proyecciones de Población 2001 - 2010, INEC - CELADE.

2/ Tasas por 10.000 habitantes

3/ Incluye médicos a tiempo ocasional o de llamada

**NÚMERO DE MÉDICOS, ODONTÓLOGOS, ENFERMERAS, OBSTETRICES Y AUXILIARES DE ENFERMERÍA,
QUE TRABAJAN EN ESTABLECIMIENTOS DE SALUD Y TASAS SEGÚN REGIONES Y PROVINCIAS
AÑO 2005**

REGIONES Y PROVINCIAS	POBLACIÓN 30-VI 1/	MÉDICOS 3/		ODONTÓLOGOS		ENFERMERAS		OBSTETRICES		AUX. DE ENFERMERÍA	
		NÚMERO	TASA 2/	NÚMERO	TASA 2/	NÚMERO	TASA 2/	NÚMERO	TASA 2/	NÚMERO	TASA 2/
TOTAL REPÚBLICA	13.215.089	18.984	14,4	2.377	1,8	7.714	5,8	1.237	0,9	14.785	11,2
REGIÓN SIERRA	5.933.680	10.134	17,1	1.279	2,2	4.668	7,9	611	1,0	6.402	10,8
AZUAY	654.684	1.561	23,8	160	2,4	488	7,5	12	0,2	687	10,5
BOLÍVAR	178.089	143	8,0	53	3,0	107	6,0	13	0,7	155	8,7
CAÑAR	221.045	239	10,8	60	2,7	78	3,5	16	0,7	276	12,5
CARCHI	162.797	120	7,4	59	3,6	85	5,2	36	2,2	148	9,1
COTOPAXI	384.499	357	9,3	69	1,8	123	3,2	56	1,5	314	8,2
CHIMBORAZO	432.711	501	11,6	116	2,7	302	7,0	63	1,5	436	10,1
IMBABURA	380.602	379	10,0	77	2,0	263	6,9	29	0,8	311	8,2
LOJA	427.520	692	16,2	78	1,8	278	6,5	18	0,4	579	13,5
PICHINCHA	2.608.856	5.348	20,5	511	2,0	2.702	10,4	305	1,2	3.096	11,9
TUNGURAHUA	482.877	794	16,4	96	2,0	242	5,0	63	1,3	400	8,3
REGIÓN COSTA	6.547.382	8.334	12,7	868	1,3	2.710	4,1	550	0,8	7.696	11,8
EL ORO	583.797	797	13,7	81	1,4	224	3,8	46	0,8	503	8,6
ESMERALDAS	423.564	321	7,6	72	1,7	102	2,4	74	1,7	363	8,6
GUAYAS	3.541.475	4.908	13,9	473	1,3	1.706	4,8	311	0,9	5.327	15,0
LOS RÍOS	716.106	894	12,5	73	1,0	134	1,9	66	0,9	479	6,7
MANABÍ	1.282.440	1.414	11,0	169	1,3	544	4,2	53	0,4	1.024	8,0
REGIÓN AMAZÓNICA	629.373	456	7,2	212	3,4	327	5,2	69	1,1	647	10,3
MORONA SANTIAGO	127.496	107	8,4	48	3,8	77	6,0	4	0,3	172	13,5
NAPO	91.041	76	8,3	40	4,4	60	6,6	22	2,4	108	11,9
PASTAZA	71.565	76	10,6	45	6,3	58	8,1	17	2,4	104	14,5
ZAMORA CHINCHIPE	83.652	60	7,2	23	2,7	41	4,9	6	0,7	118	14,1
SUCUMBÍOS	152.587	93	6,1	39	2,6	68	4,5	15	1,0	106	6,9
ORELLANA	103.032	44	4,3	17	1,6	23	2,2	5	0,5	39	3,8
REGIÓN INSULAR	21.376	12	5,6	17	8,0	6	2,8	3	1,4	19	8,9
GALÁPAGOS	21.376	12	5,6	17	8,0	6	2,8	3	1,4	19	8,9
ZONAS NO DELIMITADAS	83.278	48	5,8	1	0,1	3	0,4	4	0,5	21	2,5

1/ Proyecciones de Población 2001 - 2010, INEC - CELADE.

2/ Tasas por 10.000 habitantes

3/ Incluye médicos a tiempo ocasional o de llamada

Excluye, desde el año 2005, a médicos residentes y rurales, por cuanto no son especialistas

**NÚMERO DE MÉDICOS, ODONTÓLOGOS, ENFERMERAS, OBSTETRICES, PSICÓLOGOS Y AUXILIARES DE ENFERMERÍA,
QUE TRABAJAN EN ESTABLECIMIENTOS DE SALUD Y TASAS SEGÚN REGIONES Y PROVINCIAS
AÑO 2006**

REGIONES Y PROVINCIAS	POBLACIÓN 30-VI 1/	MÉDICOS 3/		ODONTÓLOGOS		PSICÓLOGOS		ENFERMERAS		OBSTETRICES		AUX. DE ENFERMERÍA	
		NÚMERO	TASA 2/	NÚMERO	TASA 2/	NÚMERO	TASA 2/	NÚMERO	TASA 2/	NÚMERO	TASA 2/	NÚMERO	TASA 2/
TOTAL REPÚBLICA	13.408.270	19.299	14,4	2.636	2,0	374	0,3	7.499	5,6	1.487	1,1	13.923	10,4
REGIÓN SIERRA	6.021.236	11.115	18,5	1.501	2,5	256	0,4	4.601	7,6	858	1,4	6.851	11,4
AZUAY	666.085	1.613	24,2	181	2,7	30	0,5	480	7,2	69	1,0	706	10,6
BOLÍVAR	179.358	165	9,2	61	3,4	1	0,1	136	7,6	24	1,3	165	9,2
CAÑAR	223.566	263	11,8	68	3,0	7	0,3	76	3,4	16	0,7	295	13,2
CARCHI	164.507	161	9,8	71	4,3	4	0,2	92	5,6	52	3,2	148	9,0
COTOPAXI	391.947	400	10,2	73	1,9	8	0,2	135	3,4	55	1,4	313	8,0
CHIMBORAZO	438.097	532	12,1	127	2,9	11	0,3	306	7,0	61	1,4	419	9,6
IMBABURA	388.544	365	9,4	88	2,3	6	0,2	271	7,0	25	0,6	309	8,0
LOJA	431.077	699	16,2	106	2,5	16	0,4	282	6,5	19	0,4	538	12,5
PICHINCHA	2.646.426	6.124	23,1	629	2,4	160	0,6	2.670	10,1	367	1,4	3.552	13,4
TUNGURAHUA	491.629	793	16,1	97	2,0	13	0,3	153	3,1	170	3,5	406	8,3
REGIÓN COSTA	6.634.904	7.650	11,5	898	1,4	109	0,2	2.578	3,9	544	0,8	6.461	9,7
EL ORO	595.262	668	11,2	90	1,5	4	0,1	211	3,5	52	0,9	528	8,9
ESMERALDAS	430.792	358	8,3	74	1,7	7	0,2	110	2,6	61	1,4	385	8,9
GUAYAS	3.581.579	4.379	12,2	451	1,3	85	0,2	1.567	4,4	295	0,8	4.154	11,6
LOS RÍOS	728.647	831	11,4	97	1,3	7	0,1	137	1,9	76	1,0	458	6,3
MANABÍ	1.298.624	1.414	10,9	186	1,4	6	0,0	553	4,3	60	0,5	936	7,2
REGIÓN AMAZÓNICA	644.856	477	7,4	225	3,5	9	0,1	310	4,8	80	1,2	574	8,9
MORONA SANTIAGO	129.374	114	8,8	54	4,2	1	0,1	71	5,5	3	0,2	153	11,8
NAPO	93.336	67	7,2	42	4,5	0	0,0	71	7,6	12	1,3	107	11,5
PASTAZA	73.495	72	9,8	49	6,7	2	0,3	58	7,9	19	2,6	107	14,6
ZAMORA CHINCHIPE	84.629	76	9,0	24	2,8	1	0,1	50	5,9	13	1,5	95	11,2
SUCUMBÍOS	157.497	104	6,6	28	1,8	4	0,3	30	1,9	27	1,7	62	3,9
ORELLANA	106.525	44	4,1	28	2,6	1	0,1	30	2,8	6	0,6	50	4,7
REGIÓN INSULAR	22.009	10	0,0	10	4,5	0	0,0	8	3,6	3	1,4	15	6,8
GALÁPAGOS	22.009	10	4,5	10	4,5	0,0	0,0	8	3,6	3	1,4	15	6,8
ZONAS NO DELIMITADAS	85.265	47	5,5	2	0,2	0	0,0	2	0,2	2	0,2	22	2,6

1/ Proyecciones de Población 2001 - 2010, INEC - CELADE.

2/ Tasas por 10.000 habitantes

3/ Incluye médicos a tiempo ocasional o de llamada

Excluye, desde el año 2005, a médicos residentes y rurales, por cuanto no son especialistas

**NÚMERO DE MÉDICOS, ODONTÓLOGOS, ENFERMERAS, OBSTETRICES, PSICÓLOGOS AUXILIARES DE ENFERMERÍA,
QUE TRABAJAN EN ESTABLECIMIENTOS DE SALUD Y TASAS SEGÚN REGIONES Y PROVINCIAS
AÑO 2007**

REGIONES Y PROVINCIAS	POBLACIÓN 30-VI 1/	MÉDICOS 3/		ODONTÓLOGOS		PSICÓLOGOS		ENFERMERAS		OBSTETRICES		AUX. DE ENFERMERÍA	
		NÚMERO	TASA 2/	NÚMERO	TASA 2/	NÚMERO	TASA 2/	NÚMERO	TASA 2/	NÚMERO	TASA 2/	NÚMERO	TASA 2/
TOTAL REPÚBLICA	13.605.485	21.970	16,2	3.009	2,2	397	0,3	8.816	6,5	1.415	1,0	14.235	10,5
REGIÓN SIERRA	6.111.542	12.195	20,0	1.652	2,7	255	0,4	5.282	8,6	622	1,0	6.817	11,2
AZUAY	678.746	1.691	24,9	202	3,0	43	0,6	573	8,4	14	0,2	737	10,9
BOLÍVAR	180.293	184	10,2	68	3,8	0	0,0	163	9,0	28	1,6	172	9,5
CAÑAR	226.021	280	12,4	84	3,7	8	0,4	99	4,4	14	0,6	284	12,6
CARCHI	166.116	143	8,6	74	4,5	4	0,2	105	6,3	55	3,3	140	8,4
COTOPAXI	400.411	430	10,7	78	1,9	7	0,2	153	3,8	80	2,0	322	8,0
CHIMBORAZO	443.522	553	12,5	124	2,8	12	0,3	296	6,7	62	1,4	450	10,1
IMBABURA	397.704	370	9,3	88	2,2	3	0,1	279	7,0	18	0,4	290	7,3
LOJA	434.020	840	19,4	109	2,5	12	0,3	342	7,9	15	0,3	580	13,4
PICHINCHA	2.683.272	6.710	25,0	710	2,6	150	0,6	2.962	11,0	279	1,0	3.443	12,8
TUNGURAHUA	501.437	994	19,8	115	2,3	16	0,3	310	6,2	57	1,1	399	8,0
REGIÓN COSTA	6.720.798	9.127	13,6	1.072	1,6	133	0,2	3.131	4,7	701	1,0	6.684	9,9
EL ORO	608.032	841	13,8	115	1,9	8	0,1	263	4,3	60	1,0	502	8,3
ESMERALDAS	438.576	388	8,8	86	2,0	8	0,2	118	2,7	79	1,8	379	8,6
GUAYAS	3.617.504	5.260	14,5	544	1,5	103	0,3	1.893	5,2	385	1,1	4.036	11,2
LOS RÍOS	742.241	1.045	14,1	129	1,7	8	0,1	179	2,4	97	1,3	588	7,9
MANABÍ	1.314.445	1.593	12,1	198	1,5	6	0,0	678	5,2	80	0,6	1.179	9,0
REGIÓN AMAZÓNICA	662.948	598	9,0	273	4,1	9	0,1	393	5,9	84	1,3	698	10,5
MORONA SANTIAGO	131.337	130	9,9	61	4,6	1	0,1	85	6,5	8	0,6	180	13,7
NAPO	96.029	91	9,5	45	4,7	1	0,1	79	8,2	16	1,7	103	10,7
PASTAZA	75.782	95	12,5	55	7,3	2	0,3	55	7,3	22	2,9	113	14,9
ZAMORA CHINCHIPE	85.571	70	8,2	31	3,6	1	0,1	57	6,7	11	1,3	98	11,5
SUCUMBÍOS	163.447	137	8,4	40	2,4	2	0,1	66	4,0	19	1,2	122	7,5
ORELLANA	110.782	75	6,8	41	3,7	2	0,2	51	4,6	8	0,7	82	7,4
REGIÓN INSULAR	22.678	9	4,0	9	4,0	0	0,0	7	3,1	4	1,8	15	6,6
GALÁPAGOS	22.678	9	4,0	9	4,0	0,0	0,0	7	3,1	4	1,8	15	6,6
ZONAS NO DELIMITADAS	87.519	41	4,7	3	0,3	0	0,0	3	0,3	4	0,5	21	2,4

1/ Proyecciones de Población 2001 - 2010, INEC - CELADE.

2/ Tasas por 10.000 habitantes

3/ Incluye médicos que trabajan en tiempo ocasional o de llamada

Excluye, desde el año 2005, a médicos residentes y rurales, por cuanto no son de especialidades.

**NÚMERO DE MÉDICOS, ODONTÓLOGOS, ENFERMERAS, OBSTETRICES, PSICÓLOGOS AUXILIARES DE ENFERMERÍA,
QUE TRABAJAN EN ESTABLECIMIENTOS DE SALUD Y TASAS SEGÚN REGIONES Y PROVINCIAS
AÑO 2008**

REGIONES Y PROVINCIAS	POBLACIÓN 30-VI 1/	MÉDICOS 3/		ODONTÓLOGOS		PSICÓLOGOS		ENFERMERAS		OBSTETRICES		AUX. DE ENFERMERÍA	
		NÚMERO	TASA 2/	NÚMERO	TASA 2/	NÚMERO	TASA 2/	NÚMERO	TASA 2/	NÚMERO	TASA 2/	NÚMERO	TASA 2/
TOTAL REPÚBLICA	13.805.095	22.158	16,1	3.145	2,3	494	0,4	9.037	6,5	1.586	1,1	14.891	10,8
REGIÓN SIERRA	6.202.753	12.183	19,6	1.690	2,7	302	0,5	5.136	8,3	704	1,1	6.799	11,0
AZUAY	691.054	1.741	25,2	212	3,1	38	0,5	678	9,8	23	0,3	769	11,1
BOLÍVAR	181.607	204	11,2	65	3,6	6	0,3	172	9,5	20	1,1	169	9,3
CAÑAR	228.702	299	13,1	85	3,7	8	0,3	119	5,2	10	0,4	299	13,1
CARCHI	167.928	148	8,8	75	4,5	5	0,3	113	6,7	36	2,1	145	8,6
COTOPAXI	408.473	407	10,0	86	2,1	5	0,1	169	4,1	72	1,8	312	7,6
CHIMBORAZO	449.271	612	13,6	127	2,8	21	0,5	347	7,7	56	1,2	420	9,3
IMBABURA	406.317	412	10,1	94	2,3	14	0,3	187	4,6	40	1,0	277	6,8
LOJA	437.742	877	20,0	126	2,9	18	0,4	358	8,2	24	0,5	532	12,2
PICHINCHA	2.394.183	5.954	24,9	667	2,8	166	0,7	2.582	10,8	345	1,4	3.183	13,3
TUNGURAHUA	510.895	1.006	19,7	131	2,6	14	0,3	335	6,6	56	1,1	423	8,3
SANTO DOMINGO DE LOS TSÁCHILAS	326.581	523	16,0	22	0,7	7	0,2	76	2,3	22	0,7	270	8,3
REGIÓN COSTA	6.842.112	9.299	13,6	1.146	1,7	167	0,2	3.428	5,0	784	1,1	7.387	10,8
EL ORO	620.138	847	13,7	128	2,1	11	0,2	307	5,0	90	1,5	522	8,4
ESMERALDAS	478.316	396	8,3	98	2,0	11	0,2	137	2,9	83	1,7	396	8,3
GUAYAS	3.393.262	5.084	15,0	508	1,5	117	0,3	1.987	5,9	380	1,1	4.581	13,5
LOS RÍOS	755.417	1.019	13,5	138	1,8	16	0,2	195	2,6	101	1,3	540	7,1
MANABÍ	1.331.151	1.794	13,5	230	1,7	11	0,1	761	5,7	87	0,7	1.221	9,2
SANTA ELENA	263.828	159	6,0	44	1,7	1	0,0	41	1,6	43	1,6	127	4,8
REGIÓN AMAZÓNICA	679.498	669	9,8	301	4,4	25	0,4	469	6,9	97	1,4	696	10,2
MORONA SANTIAGO	133.316	169	12,7	70	5,3	4	0,3	103	7,7	7	0,5	180	13,5
NAPO	98.484	90	9,1	52	5,3	4	0,4	103	10,5	14	1,4	103	10,5
PASTAZA	77.849	114	14,6	56	7,2	3	0,4	64	8,2	21	2,7	119	15,3
ZAMORA CHINCHIPE	86.591	76	8,8	34	3,9	1	0,1	70	8,1	8	0,9	94	10,9
SUCUMBÍOS	168.721	148	8,8	43	2,5	6	0,4	64	3,8	34	2,0	114	6,8
ORELLANA	114.537	72	6,3	46	4,0	7	0,6	65	5,7	13	1,1	86	7,5
REGIÓN INSULAR	23.298	7	3,0	7	3,0	0	0,0	3	1,3	1	0,4	8	3,4
GALÁPAGOS	23.298	7	3,0	7	3,0	0,0	0,0	3	1,3	1	0,4	8	3,4
ZONAS NO DELIMITADAS	57.434	0	0,0	1	0,2	0	0,0	1	0,2	0	0,0	1	0,2

1/ Ecuador: Estimaciones y Proyecciones de Población. 1950-2025, INEC-CEPAL (ajuste de acuerdo a la creación de nuevas provincias y la incorporación del Cantón la Concordia a la provincia de Esmeraldas)

2/ Tasas por 10.000 habitantes

3/ Incluye médicos que trabajan en tiempo ocasional o de llamada.

Excluye, desde el año 2005, a médicos residentes y rurales, por cuanto no son de especialidades.

**NÚMERO DE MÉDICOS, ODONTÓLOGOS, ENFERMERAS, OBSTETRICES, PSICÓLOGOS AUXILIARES DE ENFERMERÍA,
QUE TRABAJAN EN ESTABLECIMIENTOS DE SALUD Y TASAS SEGÚN REGIONES Y PROVINCIAS
AÑO 2009**

REGIONES Y PROVINCIAS	POBLACIÓN 30-VI 1/	MÉDICOS 3/		ODONTÓLOGOS		PSICÓLOGOS		ENFERMERAS		OBSTETRICES		AUX. DE ENFERMERÍA	
		NÚMERO	TASA 2/	NÚMERO	TASA 2/	NÚMERO	TASA 2/	NÚMERO	TASA 2/	NÚMERO	TASA 2/	NÚMERO	TASA 2/
TOTAL REPÚBLICA	14.005.449	23.614	16,9	3.363	2,4	528	0,4	10.757	7,7	1.556	1,1	15.451	11,0
REGIÓN SIERRA	6.294.076	12.734	20,2	1.732	2,8	330	0,5	6.323	10,0	602	1,0	6.968	11,1
AZUAY	702.994	1.847	26,3	212	3,0	39	0,6	712	10,1	11	0,2	784	11,2
BOLÍVAR	183.193	189	10,3	74	4,0	5	0,3	210	11,5	25	1,4	173	9,4
CAÑAR	231.528	297	12,8	90	3,9	4	0,2	138	6,0	7	0,3	311	13,4
CARCHI	169.877	141	8,3	75	4,4	4	0,2	147	8,7	37	2,2	144	8,5
COTOPAXI	416.167	438	10,5	89	2,1	10	0,2	192	4,6	55	1,3	293	7,0
CHIMBORAZO	455.212	623	13,7	135	3,0	17	0,4	378	8,3	59	1,3	425	9,3
IMBABURA	414.451	402	9,7	91	2,2	12	0,3	329	7,9	30	0,7	283	6,8
LOJA	442.011	931	21,1	134	3,0	21	0,5	388	8,8	20	0,5	553	12,5
PICHINCHA	2.427.503	6.285	25,9	680	2,8	193	0,8	3.409	14,0	262	1,1	3.280	13,5
TUNGURAHUA	520.014	1.018	19,6	119	2,3	16	0,3	327	6,3	64	1,2	433	8,3
SANTO DOMINGO DE LOS TSÁCHILAS	331.126	563	17,0	33	1,0	9	0,3	93	2,8	32	1,0	289	8,7
REGIÓN COSTA	6.958.218	10.150	14,6	1.277	1,8	176	0,3	3.874	5,6	844	1,2	7.779	11,2
EL ORO	631.679	945	15,0	145	2,3	15	0,2	327	5,2	81	1,3	533	8,4
ESMERALDAS	510.581	435	8,5	102	2,0	11	0,2	184	3,6	87	1,7	383	7,5
GUAYAS	3.432.447	5.698	16,6	595	1,7	123	0,4	2.180	6,4	449	1,3	4.914	14,3
LOS RÍOS	768.207	1.143	14,9	133	1,7	15	0,2	215	2,8	113	1,5	571	7,4
MANABÍ	1.348.430	1.798	13,3	264	2,0	11	0,1	917	6,8	73	0,5	1.238	9,2
SANTA ELENA	266.874	131	4,9	38	1,4	1	0,0	51	1,9	41	1,5	140	5,2
REGIÓN AMAZÓNICA	694.804	715	10,3	339	4,9	22	0,3	547	7,9	108	1,6	687	9,9
MORONA SANTIAGO	135.297	185	13,7	75	5,5	3	0,2	124	9,2	8	0,6	180	13,3
NAPO	100.747	124	12,3	67	6,7	5	0,5	96	9,5	23	2,3	102	10,1
PASTAZA	79.740	114	14,3	63	7,9	3	0,4	51	6,4	29	3,6	111	13,9
ZAMORA CHINCHIPE	87.663	85	9,7	43	4,9	1	0,1	79	9,0	9	1,0	99	11,3
SUCUMBÍOS	173.461	130	7,5	45	2,6	4	0,2	106	6,1	27	1,6	117	6,7
ORELLANA	117.896	77	6,5	46	3,9	6	0,5	91	7,7	12	1,0	78	6,6
REGIÓN INSULAR	23.863	15	6,3	14	5,9	0	0,0	12	5,0	2	0,8	16	6,7
GALÁPAGOS	23.863	15	6,3	14	5,9	0,0	0,0	12	5,0	2	0,8	16	6,7
ZONAS NO DELIMITADAS	34.488	0	0,0	1	0,3	0	0,0	1	0,3	0	0,0	1	0,3

1/ Ecuador: Estimaciones y Proyecciones de Población. 1950-2025, INEC-CEPAL (ajuste de acuerdo a la creación de nuevas provincias y la incorporación del Cantón la Concordia a la provincia de Esmeraldas)

2/ Tasas por 10.000 habitantes

3/ Incluye médicos que trabajan en tiempo ocasional o de llamada.

Excluye, desde el año 2005, a médicos residentes y rurales, por cuanto no son de especialidades.

**INFORME ESTADÍSTICO ANUAL DE RECURSOS Y ACTIVIDADES
DE LOS ESTABLECIMIENTOS DE SALUD
AÑO 2009**

USO INEC

IDENTIFICACIÓN DEL ESTABLECIMIENTO DE SALUD

Nombre del Establecimiento de Salud		Sector Público <input type="checkbox"/>
Provincia:	Dirección:	Privado con fines de lucro <input type="checkbox"/>
Cantón:	Teléfono:	Privado sin fines de lucro <input type="checkbox"/>
Ciudad:	E-mail:	Anexo al IESS <input type="checkbox"/>
Parroquia:	Organismo del que depende:	
Localidad:	Tiempo de funcionamiento:	

CLASE Y TIPO DE ESTABLECIMIENTO

ESTABLECIMIENTOS CON INTERNACIÓN		ESTABLECIMIENTOS SIN INTERNACIÓN	
Hospital Básico <input type="checkbox"/> 01		Puesto de Salud <input type="checkbox"/> 20	
Hospital General <input type="checkbox"/> 02	Clínica General <input type="checkbox"/> 12	Subcentro de Salud <input type="checkbox"/> 21	
Hospital Especializado:	Clínica Especializada en:	Centro de Salud <input type="checkbox"/> 22	
Agudo:	Gineco - Obstetricia <input type="checkbox"/> 13	Dispensario (Policlínico) <input type="checkbox"/> 23	
Infectología <input type="checkbox"/> 03	Pediatría <input type="checkbox"/> 14	Otros: <input type="checkbox"/> 24	
Gineco - Obstétrico <input type="checkbox"/> 04	Traumatología <input type="checkbox"/> 15	especifique	
Pediátrico <input type="checkbox"/> 05	Psiquiatría <input type="checkbox"/> 16		
Crónico:	Otras Clínicas Especializadas		
Psiquiátrico <input type="checkbox"/> 06	<input type="checkbox"/> 17		
Dermatológico <input type="checkbox"/> 07	especifique		
Oncológico <input type="checkbox"/> 08			
Neumológico <input type="checkbox"/> 09			
Geriátrico <input type="checkbox"/> 10			
Hospital de Especialidades <input type="checkbox"/> 11			

	PROVINCIA	CANTÓN	PARROQUIA	SECUENCIAL	CLASE	TIPO	ENTIDAD	SECTOR
USO INEC								

PERSONAL QUE TRABAJA EN EL ESTABLECIMIENTO

Bloque 01

En las columnas correspondientes, anote el número de personal que trabaja en el Establecimiento de Salud, de acuerdo al desglose que se solicita. Considere que en la última columna se puede anotar el número de personas que trabajan menos de 4 horas diarias y el personal eventual y de llamada.

PERSONAL		USO INEC Personal	NÚMERO DE PERSONAL POR TIEMPO			EVENTUAL O DE LLAMADA y menos de 4 horas diarias
			8 horas diarias	6 horas diarias	4 horas diarias	
100	MÉDICOS	1	2	3	4	5
101	Médicos Generales	6	7	8	9	10
102	Cirujanos Generales	11	12	13	14	15
103	Cirujanos Plásticos	16	17	18	19	20
104	Medicina Interna (Internistas)	21	22	23	24	25
105	Anestesiólogos	26	27	28	29	30
106	Cardiólogos	31	32	33	34	35
107	Neurólogos	36	37	38	39	40
108	Traumatólogos	41	42	43	44	45
109	Psiquiatras	46	47	48	49	50
110	Oftalmólogos	51	52	53	54	55
111	Otorrinolaringólogos	56	57	58	59	60
112	Hematólogos	61	62	63	64	65
113	Intensivistas	66	67	68	69	70
114	Nefrólogos	71	72	73	74	75
115	Neumólogos	76	77	78	79	80
116	Gastroenterólogos	81	82	83	84	85
117	Geríatras	86	87	88	89	90
118	Oncólogos	91	92	93	94	95
119	Urólogos	96	97	98	99	100
120	Dermatólogos	101	102	103	104	105
121	Infectólogos	106	107	108	109	110
122	Endocrinólogos	111	112	113	114	115
123	Alergólogos	116	117	118	119	120
124	Diabetólogos	121	122	123	124	125

Continúan " MÉDICOS "

PERSONAL		USO INEC Personal	NÚMERO DE PERSONAL POR TIEMPO			EVENTUAL O DE LLAMADA y menos de 4 horas diarias
			8 horas diarias	6 horas diarias	4 horas diarias	
Continuación de MÉDICOS						
125	Pediatras	126	127	128	129	130
126	Neonatólogos	131	132	133	134	135
127	Ginecólogos/Obstetras	136	137	138	139	140
128	De Salud Pública (Salubristas)	141	142	143	144	145
129	Epidemiólogos	146	147	148	149	150
130	De Salud Familiar y Comunitaria	151	152	153	154	155
131	Patólogo Clínico	156	157	158	159	160
132	Anatomo Patólogo	161	162	163	164	165
133	Citólogo	166	167	168	169	170
134	Radiólogo	171	172	173	174	175
135	Medicos Postgradistas	176	177	178	179	180
136	Médicos Residentes	181	182	183	184	185
137	Médicos Rurales	186	187	188	189	190
138	Otros (especifique)	191	192	193	194	195
200	OTROS PROFESIONALES DE LA SALUD CON TÍTULO UNIVERSITARIO	196	197	198	199	200
201	Obstetrices	201	202	203	204	205
202	Obstetrices Rurales	206	207	208	209	210
203	Enfermeras	211	212	213	214	215
204	Enfermeras Rurales	216	217	218	219	220
205	Nutricionistas	221	222	223	224	225
206	Psicólogos	226	227	228	229	230
207	Educadores para la Salud	231	232	233	234	235
208	Ingenieros Sanitarios	236	237	238	239	240
209	Bioquímico	241	242	243	244	245
210	Químico-Farmacéutico	246	247	248	249	250
211	Trabajadora Social	251	252	253	254	255
212	Ingenieros Ambientales	256	257	258	259	260
213	Otros (especifique)	261	262	263	264	265
300	LICENCIADOS Y/O TECNÓLOGOS	266	267	268	269	270
301	En Fisioterapia	271	272	273	274	275
302	En Anestesiología	276	277	278	279	280
303	En Laboratorio Clínico	281	282	283	284	285
304	En Laboratorio Histopatológico	286	287	288	289	290
305	En Radiología	291	292	293	294	295
306	En Saneamiento Ambiental	296	297	298	299	300
307	En Alimentos	301	302	303	304	305
308	Otros (especifique)	306	307	308	309	310
400	AUXILIARES DE ENFERMERÍA	311	312	313	314	315
401	Con Certificado	316	317	318	319	320
402	Sin Certificado	321	322	323	324	325
500	OTROS AUXILIARES	326	327	328	329	330
501	De Fisioterapia	331	332	333	334	335
502	De Radiología	336	337	338	339	340
503	De Farmacia	341	342	343	344	345
504	De laboratorio	346	347	348	349	350
505	Otros (especifique)	351	352	353	354	355
600	PERSONAL ADMINISTRATIVO	356	357	358	359	360
601	Directivos y/o Gerentes y/o Administradores	361	362	363	364	365
602	De Recursos humanos	366	367	368	369	370
603	De Estadística y Registros Médicos	371	372	373	374	375
604	De Recursos Financieros	376	377	378	379	380
605	De Secretaría- Recepcionistas	381	382	383	384	385
606	De Servicios institucionales: (Bodegueros, guardalmacén, etc)	386	387	388	389	390
607	Otros (especifique)	391	392	393	394	395

PERSONAL	USO INEC Personal	NÚMERO DE PERSONAL POR TIEMPO			EVENTUAL O DE LLAMADA y menos de 4 horas diarias
		8 horas diarias	6 horas diarias	4 horas diarias	
700 PERSONAL SANITARIO DE APOYO	396	397	398	399	400
701 Inspector Sanitario	401	402	403	404	405
702 Empleado sanitario	406	407	408	409	410

800 PERSONAL DE SERVICIOS	411	412	413	414	415
801 De Alimentación y Dietética	416	417	418	419	420
802 De lavandería, Ropería y Costura	421	422	423	424	425
803 De limpieza	426	427	428	429	430
804 Conserjes, Choferes, Guardianes	431	432	433	434	435
805 De Mantenimiento	436	437	438	439	440
806 Camilleros	441	442	443	444	445
807 Otros (especifique)	446	447	448	449	450

PERSONAL EN LA COMUNIDAD

900	Promotores de la Salud en la Comunidad	451	452	453	454	455
------------	--	-----	-----	-----	-----	-----

OBSERVACIONES, COMENTARIOS, ACLARACIONES: (sobre el personal que trabaja en el establecimientos de salud.)

Bloque 02
**CONSULTAS DE MORBILIDAD EN EL ESTABLECIMIENTO DE SALUD REALIZADAS POR:
MÉDICO, OBSTETRIZ, PSICÓLOGO Y ACTIVIDADES DE ENFERMERÍA**
Importante: Los establecimientos de IESS, no deben llenar la información del Bloque 02

CONSULTAS DE MORBILIDAD.- Son las consultas realizadas por el Médico, Psicólogo u Obstetrix a los/las pacientes con relación a un cuadro patológico.

PRIMERA CONSULTA DE MORBILIDAD.- Es la CONSULTA brindada por primera vez a un paciente ante una enfermedad con diagnóstico presuntivo o definitivo. Cada nuevo episodio de una patología o una nueva patología, corresponderá a una consulta de "primera vez"

CONSULTA SUBSECUENTE DE MORBILIDAD: Es la CONSULTA o consultas posteriores a la primera de un mismo estado patológico o episodio hasta que éste concluya.

GRUPOS DE EDAD - PACIENTES		CONSULTAS POR:			ACTIVIDADES DE ENFERMERIA
		MÉDICO	OBSTETRIZ	PSICÓLOGO	
TOTAL DE CONSULTAS DE MORBILIDAD (Suma de Primeras y Subsecuentes)					
01	Menos de 1 mes	456			457
02	1 a 11 meses	458		459	460
03	1 a 4 años	461		462	463
04	5 a 9 años	464		465	466
05	10 a 14 años	467	468	469	470
06	15 a 19 años	471	472	473	474
07	20 a 35 años	475	476	477	478
08	36 a 49 años	479	480	481	482
09	50 a 64 años	483	484	485	486
10	65 y más años	487	488	489	490
11	Edad no especificada	491	492	493	494
12	USO INEC (Total Morbilidad)	495	496	497	498

13	TOTALES DE PRIMERAS CONSULTAS (Morbilidad)	499	500	501	502
14	TOTALES DE CONSULTAS SUBSECUENTES (Morbilidad)	503	504	505	506

CONSULTAS DE PREVENCIÓN EN EL ESTABLECIMIENTO DE SALUD REALIZADO POR: MÉDICO, OBSTETRIZ, PSICÓLOGO Y ACTIVIDADES DE ENFERMERÍA

Importante: Los establecimientos de IESS, no deben llenar la información del Bloque 03

Bloque 03

GRUPOS DE EDAD - PACIENTES		ATENCIÓN POR			ACTIVIDADES DE ENFERMERÍA
		MÉDICO	OBSTETRIZ	PSICÓLOGO	
NÚMERO DE PRIMERAS CONSULTAS ANUALES DE PREVENCIÓN					
NIÑOS					
01	Menores de 1 año	507			508
02	1 - 4 años	509		510	511
03	5 - 9 años	512		513	514
ADOLESCENTES					
04	10 - 14 años	515		516	517
05	15 - 19 años	518		519	520
ADULTOS					
06	20 años y más	521	522	523	524
MUJERES					
07	Prenatal	525	526		527
08	Parto	528	529		530
09	Post-parto	531	532		533
PLANIFICACIÓN FAMILIAR:					
10	Dispositivo Intrauterino (DIU)	534	535		
11	Gestágenos Orales	536	537		
12	Inyectable	538	539		
13	Preservativos	540	541		
14	Implantes	542	543		
15	Vasectomía	544			
16	Otros	545	546		
17	TOTAL *	547	548		

* En la línea 17, se debe registrar el total de consultas de Planificación Familiar, cuando no se dispone del desglose.

18	USO INEC (Prevención Primeras)	549	550	551	552
----	---------------------------------------	-----	-----	-----	-----

DETECCIÓN OPORTUNA DEL CÁNCER:					
19	Cérvico Uterino	553	554		
20	Mamario	555	556		
21	USO INEC (Detección de Cáncer)	557	558		

NÚMERO DE CONSULTAS SUBSECUENTES ANUALES DE PREVENCIÓN					
NIÑOS					
22	Menores de 1 año	559			560
23	1 - 4 años	561		562	563
24	5 - 9 años	564		565	566
ADULTOS					
25	20 años y más	567	568	569	570
MUJERES					
26	Prenatal	571	572		
PLANIFICACIÓN FAMILIAR:					
27	Dispositivo Intrauterino (DIU)	573	574		
28	Gestágenos Orales	575	576		
29	Inyectable	577	578		
30	Preservativos	579	580		
31	Implantes	581	582		
32	Otros	583	584		
33	TOTAL **	585	586		

** En la línea 33, se debe registrar el total de Consultas de Planificación Familiar, cuando no se dispone del desglose.

34	USO INEC (Prevención Subsecuentes)	587	588	589	590
----	---	-----	-----	-----	-----

VISITAS DOMICILIARIAS, CERTIFICADOS MEDICOS Y SERVICIO DE EMERGENCIA

Bloque 04

01	NÚMERO DE VISITAS DOMICILIARIAS REALIZADAS (Por Médico, Obstetrix y Enfermera)		591
VISITAS DOMICILIARIAS.- Es la actividad de trabajo de campo por medio de la cual se visita el domicilio, con fines de educación sanitaria, control de tratamiento, seguimiento del caso, etc.			
02	NÚMERO DE CERTIFICADOS MÉDICOS OTORGADOS		592
03	SERVICIO DE EMERGENCIA (Sólo lo generado en el Servicio de Emergencia)	Número de Atenciones	593
04		Número de ingresos	594
05		Número de intervenciones quirúrgicas	595

OBSERVACIONES, COMENTARIOS, ACLARACIONES: (sobre Consultas de morbilidad , prevención . Bloques 2, 3 y 4)

SERVICIO DE ESTOMATOLOGÍA

En este bloque, si existe personal de odontología, necesariamente debe haber información en equipo y actividades, si no dispone de alguno de éstos datos, favor indique en observaciones. Referente a los equipos, debe anotar el número de los que se encuentra en "USO" en el establecimiento.

Bloque 05

EQUIPO		NÚMERO	PERSONAL		USO INEC	NÚMERO DE PERSONAL POR TIEMPO			EVENTUAL O DE LLAMADA y menos de 4 horas diarias
						8 h. diarias	6 h. diarias	4 h. diarias	
01	Ambientes físicos (Consultorios)	596	21	Odontólogos Generales	611	612	613	614	615
02	Turbina de Alta Velocidad	597	22	Odontólogos Rurales	616	617	618	619	620
03	Turbina baja velocidad	598	23	Cirujanos Maxilofaciales	621	622	623	624	625
04	Lampara de luz halógena	599	24	Implantólogos	626	627	628	629	630
05	Jeringa triple	600	25	Odontopediatras	631	632	633	634	635
06	Lámpara LED (luz por diodos)	601	26	Endodoncistas	636	637	638	639	640
07	Compresor	602	27	Periodoncistas	641	642	643	644	645
08	Esterilizador en seco	603	28	Ortodoncistas	646	647	648	649	650
09	Autoclave	604	29	Rehabilitadores Orales	651	652	653	654	655
10	Sillón dental	605	30	Asistentes dentales	656	657	658	659	660
11	Amalgamador	606	31	Auxiliar de Odontología	661	662	663	664	665
12	Rayos X dental	607	32	Mecánico Dental	666	667	668	669	670
13	Equipo móvil (trimodular o cuadrimodular)	608	33	Otros (especifique)	671	672	673	674	675
14	Otros (especifique)	609							
20	USO INEC (Equipo)	610	40	USO INEC (Pers. Estomatología)	676	677	678	679	680

CONSULTAS DE MORBILIDAD Y PREVENCIÓN DE ESTOMATOLOGÍA

GRUPOS PROGRAMÁTICOS		CONSULTAS DE ESTOMATOLOGÍA		
		MORBILIDAD	PREVENCIÓN	
			Primeras	Subsecuentes
41	Menores de 1 año	681	682	683
42	1 - 4 años	684	685	686
43	5 - 9 años programados	687	688	689
44	10 - 14 años programados	690	691	692
45	5 - 14 años no programados	693	694	695
46	15 - 19 años	696	697	698
47	20 años y más	699	700	701
48	EMBARAZADAS	702	703	704
49	TOTAL *	705	706	707
50	USO INEC (Morb. Prev. Estomatología)	708	709	710

* En la línea 49, se debe registrar el total de consultas de estomatología cuando no se dispone del desglose.

ACTIVIDADES DE ESTOMATOLOGÍA

ACTIVIDADES DE MORBILIDAD		
	ACTIVIDADES	NÚMERO
51	Obturación	711
52	Restauración	712
53	Endodoncias	713
54	Exodoncias	714
55	Periodoncias	715
56	Cirugía Menor	716
57	Ortodoncia / Ortopedia	717
60	USO INEC (Act. Morb. Estom.)	718

ACTIVIDADES DE PREVENCIÓN		
	ACTIVIDADES	NÚMERO
61	Profilaxis	719
63	Aplicación de Fluor	720
65	Sellantes	721
70	USO INEC (Act. Preven. Estomatología.)	722

80	Número de Radiografías Dentales	723
90	Número de Certificados Odontológicos	724

OBSERVACIONES, COMENTARIOS, ACLARACIONES: (sobre Servicio de Estomatología, Bloque 5)

EQUIPOS Y RECURSOS FÍSICOS DE LOS QUE DISPONE EL ESTABLECIMIENTO DE SALUD

En los espacios correspondientes, anote únicamente el número de los que se encuentran en "USO" en el establecimiento de salud.

Bloque 06**LABORATORIO**

Marque las casillas correspondientes de acuerdo a lo que disponga el establecimiento (puede marcar varias opciones) y se debe registrar el total anual de DETERMINACIONES

Dispone de :

Laboratorio Clínico ☐ 1
 Laboratorio Histopatológico ☐ 2
 Otros ☐ 3

Registrar únicamente las determinaciones realizadas por el establecimiento

NÚMERO DE DETERMINACIONES DE LABORATORIO	USO INEC	Consulta Externa	Hospitalización	Emergencia
11 Hematológicos	725	726	727	728
12 Química Sanguínea	729	730	731	732
13 Microbiológicos	733	734	735	736
14 Bacteriológicos	737	738	739	740
15 Coproparasitarios	741	742	743	744
16 Elemental y microscópico de orina	745	746	747	748
17 Serológicos	749	750	751	752
18 Tipificaciones	753	754	755	756
19 Gasometrías	757	758	759	760
20 Hormonales	761	762	763	764
21 Espermatogramas	765	766	767	768
22 Gravidez	769	770	771	772
23 Inmunológicos	773	774	775	776
24 Otros (especifique)	777	778	779	780
30 USO INEC (Laboratorio)	781	782	783	784

Bloque 08**SERVICIO DE IMAGENOLÓGIA**

EQUIPOS DE IMAGENOLÓGIA	NÚMERO
11 Rayos X (Fijo)	803
12 Rayos X (Portátil)	804
13 Tomógrafos	805
14 Ecógrafos	806
15 Fluoroscopios	807
16 Mamógrafos	808
17 Resonancia Magnética	809
18 Otros (especifique)	810
20 USO INEC (Equipos Imagenología)	811

NÚMERO DE EXÁMENES DE IMAGENOLÓGIA	USO INEC	Consulta Externa	Hospitalización	Emergencia
21 Radiografías	812	813	814	815
22 Tomografías	816	817	818	819
23 Ecografías	820	821	822	823
24 Fluoroscopias	824	825	826	827
25 Mamografías	828	829	830	831
26 Resonancia Magnética	832	833	834	835
27 Otros (especifique)	836	837	838	839
30 USO INEC (Ex. Img.)	840	841	842	843

Bloque 09

ANATOMÍA PATOLÓGICA	USO INEC	Consulta Externa	Hospitalización
31 Exámenes Histopatológicos	785	786	787
32 Citológicos	788	789	790
33 Autopsias	791	792	793
34 Otros (especifique)	794	795	796
40 USO INEC (Anatomía Patológica)	797	798	799

Bloque 07**FARMACIA**

Si el Establecimiento de Salud dispone de este Servicio, anote el número de recetas despachadas.

Dispone de:

Farmacia y/o Botica ☐ 1
 Botiquín ☐ 2

RECETAS DESPACHADAS	NÚMERO
11 Consulta externa	799
12 Hospitalización	800
13 Emergencia	801
20 USO INEC (Recetas despachadas)	802

EQUIPO DE DIAGNÓSTICO	NÚMERO
01 Electroencefalógrafo	844
02 Electro Cardiógrafo	845
03 Ecocardiógrafo	846
04 Angiógrafo	847
05 Espirómetro	848
06 Ergonómetro	849
07 Endoscopio	850
08 Colonoscopia	851
09 Ecógrafo Doppler color	852
10 Audiómetros	853
11 Electromiógrafo	854
12 Gamma-Cámara	855
13 Otros (Especifique)	856
20 USO INEC (Equipo de Diagnóstico)	857

Observaciones de esta página: Bloques 6, 7, 8 y 9

EQUIPOS Y RECURSOS FÍSICOS DE LOS QUE DISPONE EL ESTABLECIMIENTO DE SALUD

En los espacios correspondientes, anote únicamente el número de los que se encuentran en "USO" en el establecimiento de salud.

Bloque 12

CIRUGÍA, OBSTETRICIA Y CUIDADOS ESPECIALES

NÚMERO DE PRUEBAS DE DIAGNÓSTICO		USO INEC	Consulta Externa	Hospitalización	Emergencia
21	Eléctroencefalogramas	858	859	860	861
22	Eléctrocardiogramas	862	863	864	865
23	Ecocardiogramas	866	867	868	869
24	Angiografías	870	871	872	873
25	Espirometrías	874	875	876	877
26	Ergonometrías	878	879	880	881
27	Endoscopías	882	883	884	885
28	Colonoscopías	886	887	888	889
29	Ecografía Doppler Color	890	891	892	893
30	Audiometrías	894	895	896	897
31	Electromiogramas	898	899	900	901
32	Otros: (Especifique)	902	903	904	905
40	USO INEC (Pruebas de Diagnóstico)	906	907	908	909

Bloque 10

EQUIPO DE TRATAMIENTO		NÚMERO
01	Fisioterapia	910
02	Electro Shock	911
03	Equipo de Diálisis	912
04	Litotritor	913
10	USO INEC (Equipo de Tratamiento)	914

NÚMERO DE TRATAMIENTOS DE FISIOTERAPIA		USO INEC	Consulta Externa	Hospitalización
11	Electroterapia	915	916	917
12	Hidroterapia	918	919	920
13	Ejercicios Terapéuticos	921	922	923
14	Parafina	924	925	926
15	Compresas químicas	927	928	929
16	Termoterapia	930	931	932
17	Otros (Especifique)	933	934	935
20	USO INEC (Tratamientos Fisioterapia)	936	937	938

OTROS TRATAMIENTOS		NÚMERO
21	Terapia de lenguaje	939
22	Terapia respiratoria	940
23	Terapia ocupacional	941
30	USO INEC (Otros Tratamientos)	942

TRATAMIENTOS DE DIÁLISIS		USO INEC	Consulta Externa	Hospitalización
40	Número de Tratamientos de Diálisis	943	944	945

Bloque 11

PRUEBAS DE DIAGNOSTICO CON RADIOISÓTOPOS		USO INEC	Consulta Externa	Hospitalización
01	Gammagrafía Tiroidea	946	947	948
02	Gammagrafía Ósea	949	950	951
03	Gammagrafía Renal	952	953	954
04	Gammagrafía de Otros Órganos	955	956	957
10	USO INEC (Pruebas con Radioisótopos)	958	959	960

AMBIENTES FISICOS		NÚMERO
01	Salas de Operaciones (Quirófanos generales y de emergencia)	961
02	Salas de Cuidados Intensivos	962
03	Salas de Cuidados Intermedios	963
04	Salas de Parto	964
10	USO INEC (Ambientes Fisicos)	965

EQUIPOS		NÚMERO
11	Mesas de Operaciones	966
12	Equipos de Anestesia	967
13	Monitores	968
14	Electrobisturí	969
15	Electrocauterio	970
16	Lámpara Cielítica	971
17	Coche de paro	972
18	Coche de Cardioreanimación	973
19	Equipo de Fibrilación	974
20	Torre de Laparoscopia	975
21	Equipo de Laser	976
22	Respirador	977
23	Succionador	978
24	Mesas ginecológicas	979
25	Cunas de calor radiante	980
26	Termocunas	981
27	Incubadoras normales	982
28	Incubadoras de transporte	983
29	Otros: (Especifique)	984
30	USO INEC (Equipos Cirugía y Obstetricia)	985

EQUIPOS DE ESTERILIZACIÓN EN EL ESTABLECIMIENTO		NÚMERO
31	Esterilizador en seco	986
32	Autoclaves	987
33	Otros: (Especifique)	988
40	USO INEC (Equipos de Esterilización)	989

OTROS EQUIPOS DEL ESTABLECIMIENTO		NÚMERO
41	Ambulancias	990
42	Vehículos de Transporte	991
43	Otros: (Especifique)	992
50	USO INEC (Otros Equipos)	993

Observaciones de esta página: Bloques 10, 11 y 12

Bloque 13**Bloque 14****ACTIVIDADES DE VIGILANCIA SANITARIA**

INSPECCIONES A:		TOTAL ANUAL
01	Viviendas	994
02	Establecimientos educacionales	995
03	Establecimientos públicos en general	996
04	Establecimientos de expendio de alimentos	997
05	Otras (especifique)	998
10	USO INEC (Actividades de Vigilancia Sanitaria)	999

ACTIVIDADES DE TRABAJO SOCIAL

Si el establecimiento dispone de personal de Trabajo Social, en las casillas respectivas, REGISTRE el número de las actividades desarrolladas en el año de información.

ACTIVIDADES		TOTAL ANUAL
01	Entrevistas	1000
02	Visitas domiciliarias efectivas	1001
03	Visitas domiciliarias inefectivas	1002
04	Gestiones Intra institucionales	1003
05	Gestiones Extra institucionales	1004
06	Servicio Social a la comunidad	1005
10	USO INEC (Actividades de Trabajo Social)	1006

Observaciones de los bloques 13, 14 y generales.

Elaboración:

Recursos Humanos:

Nombre y Apellido

Firma

Inventarios:

Nombre y Apellido

Firma

Estadística:

Nombre y Apellido

Firma

Revisión y Aprobación:

Nombre y Apellido

Director del Establecimiento de Salud

Firma

Lugar y Fecha:

INSTRUCCIONES PARA LLENAR EL INFORME ESTADISTICO ANUAL DE RECURSOS Y ACTIVIDADES DE LOS ESTABLECIMIENTOS DE SALUD

Este informe Estadístico, tiene como objetivo fundamental el de obtener información estadística de todos los establecimientos de salud del país, referente a los recursos humanos y físicos disponibles; y, el volumen de las principales actividades desarrolladas durante el año de la investigación.

RECOMENDACIONES GENERALES.-

- EL PLAZO DE ENTREGA AL INEC DE ESTE FORMULARIO DEBIDAMENTE COMPLETADO, NO DEBE EXCEDER DE 20 DÍAS A PARTIR DE LA FECHA DE SU RECEPCIÓN.
- Se debe considerar el Tipo de establecimiento que esta informando, ya que de ello depende la complejidad en la atención que se brinda, y por tanto la información que es requerida.
- Tenga presente, que el formulario esta estructurado en 14 bloques de investigación debidamente identificados, y que corresponde a la información básica requerida para producir el Anuario de Recursos y Actividades de Salud.
- Recuerde que los datos que se requiere, corresponden de enero a diciembre del año de la investigación, es decir el año 2009.
- En los espacios sombreados "USO INEC" no debe registrar ningún dato.
- Cuando se registre información en las alternativas "Otros", se debe especificar a lo que se refiere.
- Referente a los recursos físicos que se solicita información en el formulario, deben ser los que están en USO y por tanto están disponibles y bajo la exclusiva administración del establecimiento informante.
- El número de las actividades que se solicita, como los exámenes y determinaciones que se registren, deben corresponder únicamente a los que se realicen en el establecimiento informante.
- En lo correspondiente al "Personal", debe registrar de acuerdo a las actividades que están desempeñando, independientemente de la modalidad con la que prestan los servicios en el establecimiento.
- Utilice los espacios destinados para "Observaciones ..." que constan entre los diferentes bloques para realizar cualquier aclaración sobre la información proporcionada.

LLENADO DEL FORMULARIO:

IDENTIFICACIÓN DEL ESTABLECIMIENTO DE SALUD.- Escriba con letra legible el nombre del establecimiento, la provincia, cantón, parroquia rural o localidad donde funciona, dirección, teléfono, e-mail, Organismo o institución del que depende (Ministerios, Municipios, IESS, Particular o Privado, etc.) y el tiempo de funcionamiento. A continuación marque con "X" la casilla que corresponda al Sector al que pertenece el establecimiento.

CLASE Y TIPO DE ESTABLECIMIENTO.- Referente al Tipo de Establecimiento, el formulario recoge la tipificación de los Establecimientos de Salud que establece el Manual de Normas de Licenciamiento de los Servicios de Salud promulgado por el Ministerio de Salud Pública en el año 2004 y que se encuentra vigente en la actualidad. Marque con una "X" la casilla que corresponda al Tipo de establecimiento, de acuerdo con la clasificación establecida en el formulario.

BLOQUE 01 (Pág. 1, 2 y 3) PERSONAL QUE TRABAJA EN EL ESTABLECIMIENTO

PERSONAL.- El personal se halla distribuido en: Médicos; Otros profesionales de la Salud con título universitario; Licenciados y/o Tecnólogos; Auxiliares de Enfermería; Otros Auxiliares; Personal Administrativo; Personal sanitario de apoyo; Personal de Servicio y Personal en la Comunidad.

Médicos.- Registre el número de Médicos que prestan sus servicios en el establecimiento informante, de acuerdo a la especialidad y/o subespecialidad solicitada en el formulario y en las columnas correspondientes al tiempo que trabajan "8 horas diarias"; "6 horas diarias"; "4 horas diarias"; y "Eventual o de llamada y menos de 4 horas diarias". (sean éstos de planta o a contrato).

Otros Profesionales de la Salud y demás personal.- Proceda de la misma forma que se indica para los médicos.

Importante.- En Personal administrativo, se debe registrar al personal (con o sin título universitario), que se dedica exclusivamente a labores administrativas, si es personal de salud y está desempeñándose en labores administrativas deberá constar como personal administrativo.

BLOQUE 02 (Pág. 3) CONSULTAS DE MORBILIDAD EN EL ESTABLECIMIENTO DE SALUD REALIZADAS POR MÉDICO, OBSTETRIZ, PSICÓLOGO Y ACTIVIDADES DE ENFERMERÍA

El número Total de Consultas de Morbilidad deben informarse, haciendo la sumatoria de las primeras consultas, más las subsecuentes, en forma independiente, por Médico, Obstetrix, Psicólogo y Actividades de Enfermería, de acuerdo a los grupos de edad establecidos. En las filas 13 y 14 de este bloque, debe registrar los totales de **Primeras Consultas** (Fila 13) y el Total de **Consultas Subsecuentes** (Fila 14), en los casilleros destinados para el efecto.

Es importante, que revise detenidamente la Definición de los términos de: CONSULTAS DE MORBILIDAD. PRIMERAS CONSULTAS DE MORBILIDAD Y CONSULTAS SUBSECUENTES DE MORBILIDAD, incluidos en el mismo formulario para que pueda consignar la información con mejor precisión.

BLOQUE 03 (Pág. 4) CONSULTAS DE PREVENCIÓN EN EL ESTABLECIMIENTO DE SALUD REALIZADO POR MÉDICO, OBSTETRIZ, PSICÓLOGO Y ACTIVIDADES DE ENFERMERÍA.-

Las consultas de prevención deben informarse en forma independiente, por Médico, Obstetrix, Psicólogo y las Actividades de Enfermería, clasificadas en Primeras y Subsecuentes y por grupos programáticos establecidos en el formulario. Se debe considerar cuidadosamente las instrucciones específicas que constan en este bloque.

BLOQUE 04 (Pág. 4) NÚMERO DE VISITAS DOMICILIARIAS REALIZADAS POR EL ESTABLECIMIENTO

Se entiende por Visita Domiciliaria a la actividad de trabajo de campo por medio de la cual se visita el domicilio de los pacientes, con fines de educación sanitaria, control de tratamiento, seguimiento del caso, etc. Si el establecimiento efectúa esta actividad, registre el total de visitas en la casilla respectiva al número de visitas realizadas, por médico, obstetrix y enfermera.

NÚMERO DE CERTIFICADOS MÉDICOS OTORGADOS POR EL ESTABLECIMIENTO

Si el establecimiento ha otorgado certificados médicos, anote el número en la casilla respectiva.

SERVICIO DE EMERGENCIA

Tenga presente que el número de atenciones, de ingresos y de intervenciones quirúrgicas, corresponden exclusivamente a este servicio.

BLOQUE 05 (Pág. 5) SERVICIO DE ESTOMATOLOGÍA

Si existe personal de estomatología necesariamente debe haber información en equipo y actividades, si no dispone de alguno de éstos datos, por favor indique en el espacio destinado a Observaciones.

Equipo: Registre el número de cada uno de los equipos del listado y que se encuentren en USO en el establecimiento. En los Subcentros y Puestos de Salud que realizan actividades de estomatología con el equipo móvil que no pertenece al establecimiento informante, **no registre el equipo.**

Personal: Registre el número que corresponda, en las líneas y columnas establecidas.

CONSULTAS DE MORBILIDAD Y PREVENCIÓN DE ESTOMATOLOGÍA: Registre en los espacios correspondientes para cada uno de los grupos programáticos, el número total de Consultas de Morbilidad, las Primeras y las Subsecuentes de Prevención.

ACTIVIDADES DE ESTOMATOLOGÍA: Registre el número de actividades anuales, realizadas en este servicio de acuerdo al desglose que consta en el formulario, tanto de Morbilidad como de Prevención.

Radiografías Dentales.- Registre el número de radiografías tomadas a los pacientes con el equipo existente en el establecimiento.

Certificados Odontológicos.- Registre el número de los Certificados emitidos por el Odontólogo del establecimiento.

EQUIPOS Y RECURSOS FÍSICOS DE LOS QUE DISPONE EL ESTABLECIMIENTO DE SALUD

BLOQUE 06 (Pág. 6) LABORATORIO

En este espacio se debe registrar en primera instancia la disponibilidad de este servicio, marcando con una "X" lo que dispone el establecimiento y a continuación debe registrar el número de determinaciones de laboratorio efectuados según los diferentes servicios y en las columnas respectivas. Deben constar únicamente las determinaciones (exámenes) realizadas en el laboratorio(s) que pertenecen al establecimiento.

BLOQUE 07 (Pág. 6) FARMACIA

En este bloque siempre habrá uno de los dos casilleros marcados. Si el establecimiento dispone únicamente de Botiquín, marque con una "X", la casilla que corresponde a **Botiquín**. En las líneas de "Recetas Despachadas", registre el número de ellas que fueron despachadas en el año de investigación por la Farmacia, Botica y/o Botiquín del establecimiento, sea en Consulta Externa, Hospitalización y/o Emergencia. *Recuerde que los Botiquines generalmente existen en los establecimientos de menor complejidad y no están atendidos necesariamente por un profesional farmacéutico.*

BLOQUE 08 (Pág. 6) SERVICIO DE IMAGENOLÓGIA:

Si el establecimiento dispone de este servicio, registre el número de cada uno de los equipos que dispone y que se encuentre en USO en el establecimiento, de acuerdo a la clasificación establecida y a continuación debe registrar el Número de exámenes de imagenología. Considere que para un equipo existente habrá información en exámenes y registros en "Personal" (Bloque 1) que es especializado para este servicio. Ejemplo: si informa tomografías, debe existir dato en tomógrafo. En caso de existir el equipo y no hay actividades o personal, debe indicarse en observaciones la razón de ello.

BLOQUE 09 (Pág. 6 y 7) EQUIPO DE DIAGNÓSTICO

Si en el establecimiento existen los equipos descritos en el formulario, anote el número de los que están en USO y el número de pruebas de diagnóstico realizadas en Consulta Externa, Hospitalización y Emergencia. Igualmente, se debe tener presente, que para cada equipo existente habrá las actividades (pruebas) respectivas; ejemplo: si informa electroencefalogramas, debe existir dato en electroencefalógrafo. Caso de existir el equipo y no hay actividades debe indicarse las razones en el espacio de Observaciones.

BLOQUE 10 (Pág. 7) EQUIPO DE TRATAMIENTO Y NÚMERO DE TRATAMIENTOS

Si el establecimiento dispone de los equipos que están listados, anote el número de los que se encuentre en USO y el número de Tratamientos realizados en Consulta Externa y Hospitalización durante el año 2009. Tenga presente que si existe información en este bloque, debe existir información correspondiente en el bloque de personal.

BLOQUE 11 (Pág. 7) PRUEBAS DE DIAGNÓSTICO CON RADIOISÓTOPOS

Registre el número de pruebas de diagnóstico con radioisótopos realizadas en el año 2009, en Consulta Externa y Hospitalización, de acuerdo al detalle que se solicita. Tenga presente que si existen estas pruebas de diagnóstico debe informar la existencia de una "Gammacámara" en el establecimiento que está informando.

BLOQUE 12 (Pág. 7) CIRUGÍA, OBSTETRICIA Y CUIDADOS ESPECIALES

El establecimiento que dispone de estos Servicios, debe informar en este bloque el número de **ambientes físicos** según corresponda y el número de **equipos** disponibles y en uso, que pueden estar físicamente en cualquiera de los servicios anotados. Tenga presente que debe haber alguna correspondencia con el personal que se informó en el primer bloque del formulario.

EQUIPOS DE ESTERILIZACIÓN EN EL ESTABLECIMIENTO

Registre el número de equipos de esterilización que se encuentren en USO en el establecimiento, pueden estar en cualquier Servicio.

OTROS EQUIPOS DEL ESTABLECIMIENTO

Registre el número de Ambulancias, Vehículos de transporte y "Otros" de que dispone en establecimiento, en Otros se registrará los equipos que sean diferentes a los mencionados anteriormente.

BLOQUE 13 (Pág. 8) ACTIVIDADES DE VIGILANCIA SANITARIA

Estos datos deben informar únicamente los establecimientos que realicen actividades de vigilancia sanitaria como es el caso de los que pertenecen a los Ministerios de Salud y de Defensa Nacional.

BLOQUE 14 (Pág. 8) ACTIVIDADES DE TRABAJO SOCIAL:

Estos datos deben informar únicamente los establecimientos de salud siempre y cuando la Trabajadora Social sea parte integrante del personal de la unidad de salud informante.

OBSERVACIONES

Estos espacios están destinados para que pueda realizar explicaciones u observaciones que sirvan para aclarar la información proporcionada.

ÍNDICE

INDICE

Nº Página

DIRECTORIO	
PRESENTACIÓN	1
ASPECTOS METODOLÓGICOS	5
INFORME ANALÍTICO	13
RESUMEN GRÁFICO	19
RESUMEN GRÁFICO	
No.	CONTENIDO
1	NÚMERO DE ESTABLECIMIENTOS DE SALUD CON INTERNACIÓN Y SIN INTERNACIÓN HOSPITALARIA, PERÍODO 2000 - 2009
2	NÚMERO DE ESTABLECIMIENTOS DE SALUD CON INTERNACIÓN Y SIN INTERNACIÓN HOSPITALARIA, SEGÚN REGIONES GEOGRÁFICAS, AÑOS 2000, 2004 Y 2009.
3	NÚMERO DE ESTABLECIMIENTOS DE SALUD CON INTERNACIÓN Y SIN INTERNACIÓN HOSPITALARIA, SEGÚN ENTIDAD A LA QUE PERTENECEN. AÑOS 2000 Y 2009.
4	NÚMERO DE ESTABLECIMIENTOS DE SALUD CON INTERNACIÓN HOSPITALARIA, SEGÚN SECTOR AL QUE PERTENECE Y CLASE DE ESTABLECIMIENTO. AÑO 2009.
5	NÚMERO DE ESTABLECIMIENTOS DE SALUD SIN INTERNACIÓN HOSPITALARIA, POR REGIONES, SEGÚN CLASE DE ESTABLECIMIENTO Y ÁREA. AÑO 2009.
6	NÚMERO DE ESTABLECIMIENTOS DE SALUD CON INTERNACIÓN Y SIN INTERNACIÓN HOSPITALARIA, SEGÚN PROVINCIAS. AÑO 2009
7	CONSULTAS DE MORBILIDAD, PREVENCIÓN Y ESTOMATOLOGÍA, REALIZADAS EN LOS ESTABLECIMIENTOS DE SALUD, SEGÚN REGION GEOGRÁFICAS. AÑO 2009
8	NÚMERO DE PERSONAL QUE TRABAJA EN ESTABLECIMIENTOS DE SALUD, SEGÚN SECTOR AL QUE PERTENECEN, CLASE DE ESTABLECIMIENTO Y REGIONES GEOGRÁFICAS. AÑOS 2000 Y 2009
9	NÚMERO MÉDICOS QUE TRABAJAN EN ESTABLECIMIENTOS DE SALUD, SEGÚN ESPECIALIDADES. AÑOS 2000 Y 2009
10	TASA DE MÉDICOS, SEGÚN PROVINCIAS. AÑOS 2000 Y 2009
11	TASA DE ODONTÓLOGOS, SEGÚN PROVINCIAS. AÑOS 2000 Y 2009
12	TASA DE ENFERMERAS, SEGÚN PROVINCIAS. AÑOS 2000 Y 2009
13	TASA DE OBSTETRICES, SEGÚN PROVINCIAS. AÑO 2000 Y 2009
14	TASA DE AUXILIARES DE ENFERMERÍA, SEGÚN PROVINCIAS. AÑO 2000 Y 2009
CUADROS DE RECURSOS Y ACTIVIDADES DE SALUD	
No.	CONTENIDO
1	NÚMERO DE MÉDICOS ESPECIALISTAS Y GENERALES, ODONTÓLOGOS, ENFERMERAS, OBSTETRICES, PSICÓLOGOS Y AUXILIARES DE ENFERMERÍA, QUE TRABAJAN EN ESTABLECIMIENTOS DE SALUD Y TASAS SEGÚN REGIONES Y PROVINCIAS. 2009
2	NÚMERO DE ESTABLECIMIENTOS DE SALUD, CON INTERNACIÓN Y SIN INTERNACIÓN HOSPITALARIA, SEGÚN SECTOR Y ENTIDAD A LA QUE PERTENECEN. 2009

No.	CONTENIDO	
3	NÚMERO DE ESTABLECIMIENTOS DE SALUD, CON INTERNACIÓN Y SIN INTERNACIÓN HOSPITALARIA, QUE PERTENECEN AL SECTOR PÚBLICO, POR CLASE DE ESTABLECIMIENTO, SEGÚN ENTIDAD. 2009	39
4	NÚMERO DE ESTABLECIMIENTOS DE SALUD, CON INTERNACIÓN Y SIN INTERNACIÓN HOSPITALARIA, QUE PERTENECEN AL SECTOR PRIVADO, POR CLASE DE ESTABLECIMIENTO, SEGÚN REGIONES Y PROVINCIAS. 2009	40
5	NÚMERO DE ESTABLECIMIENTOS DE SALUD CON INTERNACIÓN HOSPITALARIA, POR SECTOR Y ENTIDAD A LA QUE PERTENECEN, SEGÚN REGIONES Y PROVINCIAS. 2009	41
6	NÚMERO DE ESTABLECIMIENTOS DE SALUD SIN INTERNACIÓN HOSPITALARIA, POR SECTOR Y ENTIDAD A LA QUE PERTENECEN, SEGÚN REGIONES Y PROVINCIAS. 2009	42
7	NÚMERO DE ESTABLECIMIENTOS DE SALUD, CON INTERNACIÓN Y SIN INTERNACIÓN HOSPITALARIA, POR CLASE, SEGÚN REGIONES, PROVINCIAS Y CANTONES. 2009	43
8	NÚMERO DE ESTABLECIMIENTOS DE SALUD, SIN INTERNACIÓN HOSPITALARIA, POR CLASE, SEGÚN REGIONES, PROVINCIAS Y ÁREA. 2009	52
9	PERSONAL QUE TRABAJA EN ESTABLECIMIENTOS DE SALUD, SEGÚN REGIONES, PROVINCIAS Y ÁREA. 2009	56
10	PERSONAL QUE TRABAJA EN ESTABLECIMIENTOS DE SALUD, POR SECTOR Y ENTIDAD A LA QUE PERTENECEN. 2009	59
11	PERSONAL QUE TRABAJA EN ESTABLECIMIENTOS DE SALUD, POR CLASE DE ESTABLECIMIENTOS. 2009	60
12	PERSONAL MÉDICO QUE TRABAJAN EN ESTABLECIMIENTOS DE SALUD, POR TIEMPO, SEGÚN SECTOR Y ENTIDAD A LA QUE PERTENECEN. 2009	61
13	ODONTÓLOGOS QUE TRABAJAN EN ESTABLECIMIENTOS DE SALUD, POR TIEMPO, SEGÚN SECTOR Y ENTIDAD A LA QUE PERTENECEN. 2009	62
14	OTROS PROFESIONALES QUE TRABAJAN EN ESTABLECIMIENTOS DE SALUD, POR TIEMPO, SEGÚN SECTOR Y ENTIDAD A LA QUE PERTENECEN. 2009	63
15	PERSONAL MÉDICO QUE TRABAJAN EN ESTABLECIMIENTOS DE SALUD, POR TIEMPO, SEGÚN REGIONES Y PROVINCIAS. 2009	64
16	ODONTÓLOGOS QUE TRABAJAN EN ESTABLECIMIENTOS DE SALUD, POR TIEMPO, SEGÚN REGIONES Y PROVINCIAS. 2009	65
17	OTROS PROFESIONALES QUE TRABAJAN EN ESTABLECIMIENTOS DE SALUD, POR TIEMPO, SEGÚN REGIONES Y PROVINCIAS. 2009	66
18	MÉDICOS GENERALES Y POR ESPECIALIDADES, QUE TRABAJAN EN ESTABLECIMIENTOS DE SALUD, SEGÚN REGIONES Y PROVINCIAS. 2009	67
19	ODONTÓLOGOS QUE TRABAJAN EN ESTABLECIMIENTOS DE SALUD, POR ESPECIALIZACIÓN, SEGÚN REGIONES Y PROVINCIAS. 2009	69
20	OTROS PROFESIONALES DE LA SALUD QUE TRABAJAN EN ESTABLECIMIENTOS DE SALUD, POR ESPECIALIZACIÓN, SEGÚN REGIONES Y PROVINCIAS. 2009	70
21	LICENCIADOS Y/O TECNÓLOGOS QUE TRABAJAN EN ESTABLECIMIENTOS DE SALUD, SEGÚN REGIONES Y PROVINCIAS. 2009	71
22	AUXILIARES DE: ENFERMERÍA, PERSONAL DE SERVICIO TÉCNICOS Y PERSONAL SANITARIO DE APOYO, QUE TRABAJAN EN LOS ESTABLECIMIENTOS DE SALUD, SEGÚN REGIONES Y PROVINCIAS. 2009	72
23	PERSONAL DE ESTADÍSTICA, ADMINISTRATIVO Y DE SERVICIO, QUE TRABAJA EN ESTABLECIMIENTOS DE SALUD, SEGÚN REGIONES Y PROVINCIAS. 2009	73
24	AMBIENTES FÍSICOS Y EQUIPOS DE CIRUGÍA, OBSTETRICIA Y CUIDADOS ESPECIALES, QUE DISPONEN LOS ESTABLECIMIENTOS DE SALUD SEGÚN REGIONES Y PROVINCIAS. 2009	74
25	EQUIPOS DE DIAGNÓSTICO Y TRATAMIENTO QUE DISPONEN LOS ESTABLECIMIENTOS DE SALUD, SEGÚN REGIONES Y PROVINCIAS. 2009	75
26	FARMACIA, BOTIQUÍN, LABORATORIOS, EQUIPOS DE ESTERILIZACIÓN Y OTROS EQUIPOS, QUE DISPONEN LOS ESTABLECIMIENTOS DE SALUD, SEGÚN REGIONES Y PROVINCIAS. 2009	77
27	AMBIENTES FÍSICOS Y EQUIPOS QUE DISPONEN LOS SERVICIOS ESTOMATOLOGÍA DE LOS ESTABLECIMIENTOS DE SALUD, SEGÚN REGIONES Y PROVINCIAS. 2009	78
28	CONSULTAS DE MORBILIDAD PRIMERAS Y SUBSECUENTES, DE EMERGENCIA, REALIZADAS EN LOS ESTABLECIMIENTOS DE SALUD, POR GRUPOS DE EDAD, SEGÚN REGIONES Y PROVINCIAS. 2009	79

No.	CONTENIDO	
29	CONSULTAS DE MORBILIDAD, PRIMERAS Y SUBSECUENTES, DE EMERGENCIA, REALIZADAS EN LOS ESTABLECIMIENTOS DE SALUD QUE NO PERTENECEN AL MINISTERIO DE SALUD PÚBLICA, POR GRUPOS DE EDAD, SEGÚN REGIONES Y PROVINCIAS. 2009	80
30	CONSULTAS DE MORBILIDAD, PRIMERAS Y SUBSECUENTES, DE EMERGENCIA, REALIZADAS EN LOS ESTABLECIMIENTOS DEL MINISTERIO DE SALUD PÚBLICA, POR GRUPOS DE EDAD, SEGÚN REGIONES Y PROVINCIAS. 2009	81
31	CONSULTAS DE MORBILIDAD, PRIMERAS Y SUBSECUENTES, REALIZADAS EN LOS ESTABLECIMIENTOS DE SALUD, POR SECTOR Y ENTIDAD, SEGÚN REGIONES Y PROVINCIAS. 2009	82
32	CONSULTAS DE EMERGENCIA, REALIZADAS EN LOS ESTABLECIMIENTOS DE SALUD, POR SECTOR Y ENTIDAD, SEGÚN REGIONES Y PROVINCIAS. 2009	83
33	CONSULTAS DE MORBILIDAD, PRIMERAS Y SUBSECUENTES, DE EMERGENCIA, REALIZADAS EN LOS ESTABLECIMIENTOS DE SALUD, POR CLASE DE ESTABLECIMIENTO, SEGÚN GRUPOS DE EDAD 2009.	84
34	CONSULTAS DE MORBILIDAD, PRIMERAS Y SUBSECUENTES, DE EMERGENCIA, REALIZADAS EN LOS ESTABLECIMIENTOS DE SALUD, QUE NO PERTENECEN AL MINISTERIO DE SALUD PÚBLICA, POR CLASE DE ESTABLECIMIENTO, SEGÚN GRUPOS DE EDAD 2009.	85
35	CONSULTAS DE MORBILIDAD, PRIMERAS Y SUBSECUENTES, DE EMERGENCIA, REALIZADAS EN LOS ESTABLECIMIENTOS DEL-MINISTERIO DE SALUD PÚBLICA, POR CLASE DE ESTABLECIMIENTO, SEGÚN GRUPOS DE EDAD 2009.	86
36	CONSULTAS DE MORBILIDAD, PRIMERAS Y SUBSECUENTES, DE EMERGENCIA, REALIZADAS EN LOS ESTABLECIMIENTOS DE SALUD, POR SECTOR Y ENTIDAD, SEGÚN GRUPOS DE EDAD 2009.	87
37	CONSULTAS DE MORBILIDAD, PRIMERAS Y SUBSECUENTES, DE EMERGENCIA, REALIZADAS POR MÉDICO, EN LOS ESTABLECIMIENTOS DE SALUD, POR CLASE DE ESTABLECIMIENTO, SEGÚN GRUPOS DE EDAD 2009.	88
38	CONSULTAS DE MORBILIDAD, PRIMERAS Y SUBSECUENTES, DE EMERGENCIA, REALIZADAS POR MÉDICO, EN LOS ESTABLECIMIENTOS DE SALUD, QUE NO PERTENECEN AL MINISTERIO DE SALUD PÚBLICA, POR CLASE DE ESTABLECIMIENTO, SEGÚN GRUPOS DE EDAD 2009.	89
39	CONSULTAS DE MORBILIDAD, PRIMERAS Y SUBSECUENTES, DE EMERGENCIA, REALIZADAS POR MÉDICO, EN LOS ESTABLECIMIENTOS DEL-MINISTERIO DE SALUD PÚBLICA, POR CLASE DE ESTABLECIMIENTO, SEGÚN GRUPOS DE EDAD 2009.	90
40	CONSULTAS DE MORBILIDAD, PRIMERAS Y SUBSECUENTES, DE EMERGENCIA, REALIZADAS POR MÉDICO, EN LOS ESTABLECIMIENTOS DE SALUD, POR GRUPOS DE EDAD, SEGÚN REGIONES Y PROVINCIAS 2009.	91
41	CONSULTAS DE MORBILIDAD, PRIMERAS Y SUBSECUENTES, DE EMERGENCIA, REALIZADAS POR MÉDICO, OBSTETRIZ, PSICÓLOGO Y, ACTIVIDADES DE ENFERMERÍA, EN LOS ESTABLECIMIENTOS DE SALUD, SEGÚN REGIONES, PROVINCIAS Y ÁREAS 2009.	92
42	CONSULTAS DE MORBILIDAD, PRIMERAS Y SUBSECUENTES, DE EMERGENCIA, REALIZADAS POR MÉDICO, OBSTETRIZ, PSICÓLOGO Y, ACTIVIDADES DE ENFERMERÍA, EN LOS ESTABLECIMIENTOS DE SALUD QUE NO PERTENECEN AL MINISTERIO DE SALUD PÚBLICA, SEGÚN REGIONES, PROVINCIAS Y ÁREAS 2009.	96
43	CONSULTAS DE MORBILIDAD, PRIMERAS Y SUBSECUENTES, DE EMERGENCIA, REALIZADAS POR MÉDICO, OBSTETRIZ, PSICÓLOGO Y, ACTIVIDADES DE ENFERMERÍA, EN LOS ESTABLECIMIENTOS DE SALUD DEL MINISTERIO DE SALUD PÚBLICA, SEGÚN REGIONES, PROVINCIAS Y ÁREAS 2009.	99
44	CONSULTAS PRIMERAS Y SUBSECUENTES, DE PREVENCIÓN Y GINECO-OBSTÉTRICAS, REALIZADAS EN LOS ESTABLECIMIENTOS DE SALUD, POR CLASE DE ESTABLECIMIENTO, SEGÚN REGIONES Y PROVINCIAS. 2009	103
45	PRIMERAS CONSULTAS DE PREVENCIÓN Y GINECO-OBSTÉTRICAS, CERTIFICADOS MÉDICOS, REALIZADAS EN LOS ESTABLECIMIENTOS DE SALUD, POR GRUPOS PROGRAMÁTICOS, SEGÚN REGIONES Y PROVINCIAS. 2009	104
46	CONSULTAS SUBSECUENTES DE PREVENCIÓN Y GINECO-OBSTÉTRICAS, REALIZADAS EN LOS ESTABLECIMIENTOS DE SALUD, POR GRUPOS PROGRAMÁTICOS, SEGÚN REGIONES Y PROVINCIAS. 2009	106

No.	CONTENIDO	
47	PRIMERAS CONSULTAS DE PREVENCIÓN Y GINECO-OBSTÉTRICAS, CERTIFICADOS MÉDICOS, REALIZADAS EN LOS ESTABLECIMIENTOS DE SALUD, POR CLASE DE ESTABLECIMIENTO, SEGÚN GRUPOS PROGRAMÁTICOS. 2009	107
48	CONSULTAS SUBSECUENTES DE PREVENCIÓN Y GINECO-OBSTÉTRICAS, REALIZADAS EN LOS ESTABLECIMIENTOS DE SALUD, POR CLASE DE ESTABLECIMIENTO, SEGÚN GRUPOS PROGRAMÁTICOS. 2009	108
49	PRIMERAS CONSULTAS DE PREVENCIÓN Y GINECO-OBSTÉTRICAS, CERTIFICADOS MÉDICOS, REALIZADAS EN LOS ESTABLECIMIENTOS DE SALUD, POR SECTOR Y ENTIDAD, SEGÚN GRUPOS PROGRAMÁTICOS. 2009	109
50	CONSULTAS SUBSECUENTES DE PREVENCIÓN Y GINECO-OBSTÉTRICAS, REALIZADAS EN LOS ESTABLECIMIENTOS DE SALUD, POR SECTOR Y ENTIDAD, SEGÚN GRUPOS PROGRAMÁTICOS. 2009	110
51	CONSULTAS PRIMERAS Y SUBSECUENTES, DE PREVENCIÓN Y GINECO-OBSTÉTRICAS, REALIZADAS POR MÉDICO EN LOS ESTABLECIMIENTOS DE SALUD, POR CLASE DE ESTABLECIMIENTO, SEGÚN REGIONES Y PROVINCIAS. 2009	111
52	PRIMERAS CONSULTAS DE PREVENCIÓN Y GINECO-OBSTÉTRICAS, CERTIFICADOS MÉDICOS, REALIZADAS POR MÉDICO EN LOS ESTABLECIMIENTOS DE SALUD, POR GRUPOS PROGRAMÁTICOS, SEGÚN REGIONES Y PROVINCIAS. 2009	112
53	CONSULTAS SUBSECUENTES DE PREVENCIÓN Y GINECO-OBSTÉTRICAS, REALIZADAS POR MÉDICO EN LOS ESTABLECIMIENTOS DE SALUD, POR GRUPOS PROGRAMÁTICOS, SEGÚN REGIONES Y PROVINCIAS. 2009	114
54	PRIMERAS CONSULTAS DE PREVENCIÓN Y GINECO-OBSTÉTRICAS, CERTIFICADOS MÉDICOS, REALIZADAS POR MÉDICO EN LOS ESTABLECIMIENTOS DE SALUD, POR CLASE DE ESTABLECIMIENTO, SEGÚN GRUPOS PROGRAMÁTICOS. 2009	115
55	CONSULTAS SUBSECUENTES DE PREVENCIÓN Y GINECO-OBSTÉTRICAS, REALIZADAS POR MÉDICO EN LOS ESTABLECIMIENTOS DE SALUD, POR CLASE DE ESTABLECIMIENTO, SEGÚN GRUPOS PROGRAMÁTICOS. 2009	116
56	CONSULTAS DE PREVENCIÓN Y GINECO-OBSTÉTRICAS, CERTIFICADOS MÉDICOS, REALIZADAS POR MÉDICO, OBSTETRIZ, PSICÓLOGO Y ACTIVIDADES DE ENFERMERÍA, EN LOS ESTABLECIMIENTOS DE SALUD, SEGÚN REGIONES, PROVINCIAS Y ÁREA. 2009	117
57	CONSULTAS MÉDICAS DE MORBILIDAD Y PREVENCIÓN, REALIZADAS EN LOS ESTABLECIMIENTOS DEL SEGURO SOCIAL (IESS): PROPIOS Y ANEXOS, SEGÚN REGIONES Y PROVINCIAS. 2009	120
58	CONSULTAS DE MORBILIDAD, PRIMERAS Y SUBSECUENTES, REALIZADAS EN LOS ESTABLECIMIENTOS DE SALUD DEL SEGURO SOCIAL CAMPESINO, POR GRUPOS DE EDAD, SEGÚN REGIONES Y PROVINCIAS. 2009	121
59	CONSULTAS DE PREVENCIÓN Y GINECO-OBSTÉTRICAS, REALIZADAS EN LOS ESTABLECIMIENTOS DE SALUD DEL SEGURO SOCIAL CAMPESINO, POR GRUPOS DE EDAD, SEGÚN REGIONES Y PROVINCIAS. 2009	122
60	VISITAS DOMICILIARIAS DE MÉDICO, OBSTETRIZ Y ENFERMERA, REALIZADAS POR LOS ESTABLECIMIENTOS DE SALUD, POR SECTOR Y ENTIDAD A LA QUE PERTENECEN, SEGÚN REGIONES Y PROVINCIAS. 2009	123
61	VISITAS DOMICILIARIAS DE MÉDICO, OBSTETRIZ Y ENFERMERA, REALIZADAS POR LOS ESTABLECIMIENTOS DE SALUD, POR CLASE DE ESTABLECIMIENTO, SEGÚN REGIONES Y PROVINCIAS. 2009	124
62	CONSULTAS DE MORBILIDAD Y PREVENCIÓN DE ESTOMATOLOGÍA, REALIZADAS EN LOS ESTABLECIMIENTOS DE SALUD, POR SECTOR Y ENTIDAD, SEGÚN GRUPOS PROGRAMÁTICOS 2009	125
63	CONSULTAS DE MORBILIDAD DE ESTOMATOLOGÍA, REALIZADAS EN LOS ESTABLECIMIENTOS DE SALUD, POR GRUPOS PROGRAMÁTICOS, SEGÚN REGIONES Y PROVINCIAS 2009	126
64	PRIMERAS CONSULTAS DE PREVENCIÓN DE ESTOMATOLOGÍA, REALIZADAS EN LOS ESTABLECIMIENTOS DE SALUD, POR GRUPOS PROGRAMÁTICOS, SEGÚN REGIONES Y PROVINCIAS 2009	127
65	CONSULTAS SUBSECUENTES DE PREVENCIÓN DE ESTOMATOLOGÍA, REALIZADAS EN LOS ESTABLECIMIENTOS DE SALUD, POR GRUPOS PROGRAMÁTICOS, SEGÚN REGIONES Y PROVINCIAS 2009	128

No.	CONTENIDO	
66	ACTIVIDADES DE ESTOMATOLOGÍA, RADIOGRAFÍAS DENTALES Y CERTIFICADOS ODONTOLÓGICOS, REALIZADAS EN LOS ESTABLECIMIENTOS DE SALUD, SEGÚN REGIONES Y PROVINCIAS. 2009	129
67	ACTIVIDADES DE ESTOMATOLOGÍA, RADIOGRAFÍAS DENTALES Y CERTIFICADOS ODONTOLÓGICOS, REALIZADAS EN LOS ESTABLECIMIENTOS DE SALUD, SEGÚN SECTOR Y ENTIDAD. 2009	130
68	CONSULTAS Y ACTIVIDADES DE ESTOMATOLOGÍA, RADIOGRAFÍAS DENTALES Y CERTIFICADOS ODONTOLÓGICOS, REALIZADAS POR LOS ESTABLECIMIENTOS DEL SEGURO SOCIAL: PROPIOS Y ANEXOS, SEGÚN REGIONES Y PROVINCIAS. 2009	131
69	CONSULTAS Y ACTIVIDADES DE ESTOMATOLOGÍA, REALIZADAS POR LOS ESTABLECIMIENTOS DEL SEGURO SOCIAL CAMPESINO, SEGÚN REGIONES Y PROVINCIAS. 2009	133
70	DETERMINACIONES DE LABORATORIO, EXÁMENES DE ANATOMÍA PATOLÓGICA Y RECETAS DESPACHADAS EN LAS FARMACIAS, DE LOS ESTABLECIMIENTOS DE SALUD, SEGÚN REGIONES Y PROVINCIAS. 2009	134
71	EXÁMENES DE IMAGENOLOGÍA, REALIZADOS EN LOS ESTABLECIMIENTOS DE SALUD, SEGÚN REGIONES Y PROVINCIAS. 2009	135
72	PRUEBAS DE DIAGNÓSTICO, REALIZADAS EN LOS ESTABLECIMIENTOS DE SALUD, SEGÚN REGIONES Y PROVINCIAS. 2009	136
73	TRATAMIENTOS DE FISIOTERAPIA, DIÁLISIS, RADIOISÓTOPOS Y OTROS TRATAMIENTOS, REALIZADOS EN LOS ESTABLECIMIENTOS DE SALUD, SEGÚN REGIONES Y PROVINCIAS. 2009	137
74	ACTIVIDADES DE TRABAJO SOCIAL, REALIZADAS POR LOS STABLECIMIENTOS DE SALUD SEGÚN REGIONES Y PROVINCIAS. 2009	138
75	ACTIVIDADES DE VIGILANCIA SANITARIAS, REALIZADAS POR LOS ESTABLECIMIENTOS DE SALUD, SEGÚN REGIONES Y PROVINCIAS. 2009	139
ANEXOS		
SERIE	NÚMERO DE MÉDICOS, ODONTÓLOGOS, ENFERMERAS, OBSTETRICES, PSICÓLOGOS Y AUXILIARES DE ENFERMERÍA, QUE TRABAJAN EN ESTABLECIMIENTOS DE SALUD Y TASAS SEGÚN REGIONES Y PROVINCIAS. 2000 - 2009	143
INFORME ESTADÍSTICO DE RECURSOS Y ACTIVIDADES DE SALUD		155